



**CEZA İNFAZ KURUMLARI İLE TUTUKEVLERİ
İŞYURLARI KURUMU**

FAALİYET RAPORU

(2014)







Cezaevlerinin Terbiye,
İslah ve İş Esaslarına Göre Düzeltilmesi Yolundaki
Hayırlı Faaliyetlerin Genişletilmesi,
Cemiyete; Doğru Yoldan Saparak
Hürriyetlerini Kaybetmiş Olan
Binlerce Vatandaşı Faydalı Birer Uzun Olarak
Kazandırmaktadır.

K. Atatürk



11 Eylül 1967 tarihinde Elmadağ'da doğdu, ilk, orta ve lise eğitimini sırasıyla Keçiören Mecidiye İlkokulu, Tepebaşı Ortaokulu ve Fatih Sultan Mehmet Lisesinde tamamladı.

1984 yılında girdiği Ankara Üniversitesi Hukuk Fakültesi'nden 1988 yılında mezun oldu. 1989 yılında on ay kadar Devlet Demir Yolların 3. Bölge Ticaret Servisinde çalıştı. 1989 yılı Aralık ayında Ankara Adli Yargı Hâkim Adaylığına başladı.

Staj döneminde askerlik hizmetini 213. Dönem olarak Ankara Askerlik Dairesinde Personel Asteğmen olarak yerine getirdi.

1993 yılı Haziran ayında Gürün ilçesine Cumhuriyet savcısı olarak

kura çekti.1996 -1997 yıllarında Pervari, 1997-1999 yıllarında Hüyük Cumhuriyet Savcılığı görevlerinde bulundu.1999 yılı Temmuz ayında Adalet Bakanlığı Teftiş Kuruluna Adalet Müfettişi olarak atandı. 2005 yılında Adalet Başmüfettişi oldu. 2008 yılı Ocak ayında Ceza İşleri Genel Müdürlüğü'ne Genel Müdür Yardımcılığı görevlerine yetkilendirildi. Aynı yılın Temmuz ayında Ceza ve Tevkif Evleri Genel Müdürlüğüne Genel Müdür Yardımcısı oldu. 2011 yılında Adalet Bakanlığı Teftiş Kurulu'na yeniden Başmüfettiş olarak atandı. Son olarak 21 Aralık 2013 tarihinde Müsteşar Yardımcısı olarak yetkilendirilmiştir.

2010-2011 yıllarında dil eğitimi için Amerika Birleşik Devletleri'nde bulundu. 2012-2013 yıllarında Uluslararası İnsan Hakları Hukuku alanında İngiltere Exeter Üniversitesi'nde lisans üstü çalışma yaptı. 'Türk Ceza Hukukunda Müddetler ve Zaman Aşımı' isimli bir kitabı ve 'An examination of the right to a fair trial: The proceedings of absentia trial in international criminal proceedings' başlıklı bir lisans üstü tezi bulunmaktadır.

Evli ve üç çocukludur.



Basri BAĞCI

Müsteşar V.

Üst Yönetici Sunuşu

Ceza infaz kurumlarında meslek sahibi olan hükümlü ve tutukluların sahibi oldukları meslek ve sanatı geliştirmek, meslek sahibi olmayan hükümlü ve tutukluların meslek ve sanat öğrenmelerini sağlamak amacıyla 1997 yılında kurulan işyurtları, bugün, 250 ayrı işyurdunda 34.114 hükümlü ve tutuklunun çalıştığı, merkez ve taşra gelir bütçesinin 2.039.947.205 TL olduğu Dünyanın en iyi “Meslek Edindirme Merkezlerinden” biri haline gelmiştir.

Bilindiği gibi ceza infaz kurumlarının amacı hükümlülerin rehabilitasyonu diğer ifade ile topluma kazandırılmalarıdır. Kurumlarımızda bu faaliyetler; genel eğitim, mesleki eğitim ve psiko sosyal çalışmalar yoluyla yürütülmektedir. 2014 yılında ceza infaz kurumlarında; gerek halk eğitim müdürlükleri gerekse İŞKUR Müdürlükleri tarafından açılan değişik meslek edindirme kurslarına toplam 68.374 hükümlü ve tutuklu katılmış, farklı alanlarda mesleki eğitim almış ve sertifika sahibi olmuşlardır.

İşyurtları, meslek edindirme kurslarına katılan hükümlülerin aldıkları teorik eğitimin pratiğe dönüştürüldüğü atölye ve tesislerdir. Bu anlamda işyurtları, bir yandan çok sayıda hükümlüye çalışma olanağı sunması diğer yandan mobilya üretiminden hediyeelik eşya yapımına, tarım ve hayvancılık faaliyetlerinden hizmet sektörüne kadar çok farklı alanlarda faaliyet göstermesi nedeniyle, Dünyaya örnek bir kurumdur. Yine işyurtlarının özel sektörle yaptığı işbirlikleri, kamu kurumları ile gerçekleştirdiği protokoller ile hükümlülere “çalışma siteminin” her alanında çalışmalarına olanak sağlayarak farklı tecrübelere sahip olmasını sağlanması bakımından örnek bir müessedir.

2014 yılı işyurtları açısından; çok sayıda hükümlü ve tutukluya çalışma olanağının sunulduğu, atölyelerinin modernize edildiği, kamu ve özel sektörle güçlü işbirliklerinin yapıldığı, sergi ve fuarlar ile işyurdu faaliyetlerinin tanıtıldığı, branş toplantıları ile işyurdu çalışmalarının geliştirildiği bir yıl olmuştur.

Bu alanda Ülkemizin örnek kurumlarından biri olan işyurtlarının çalışmalarına katılan bütün arkadaşlarıma teşekkür ediyor, başarılarının devamını diliyorum.

Basri BAĞCI
Müsteşar V.
İşyurtları Kurumu Yüksek Kurulu Başkanı



İŞYURLARI KURUMU YÜKSEK KURULU ÜYELERİ



Enis Yavuz YILDIRIM
Başkan Vekili
Ceza Ve Tevkifevleri Genel Müdürü



Alpaslan AZAPAĞASI
Üye
Strateji Geliştirme Başkanı



Birol TERLEMEZ
Üye
İdari ve Mali İşler Dairesi Başkanı



Erdoğan BÖCEK
Üye
Teknik İşler Dairesi Başkanı

İÇİNDEKİLER

I- GENEL BİLGİLER

A- Misyon ve Vizyon	10
B- Yetki, Görev ve Sorumluluklar	11
C- İdareye İlişkin Bilgiler	13
1- Tarihi Süreç	13
2- Fiziksel Yapı	14
3- Örgüt Yapısı	15
3.1. Merkez Teşkilat Yapısı	15
3.2. Taşra Teşkilat Yapısı	18
4. Bilgi ve Teknolojik Kaynaklar	20
5- İnsan Kaynakları	20
6- Yönetim ve İç kontrol Sistemi	20
6.1. Yönetim	20
6.2. İç Kontrol Sistemi	21

II- AMAÇ ve HEDEFLER

A- İdarenin Amaç ve Hedefleri	24
B- Temel Politikalar ve Öncelikler	30

III- FAALİYETLERE İLİŞKİN BİLGİ VE DEĞERLENDİRMELER

A-Mali Bilgiler	
1- Bütçe Uygulama Sonuçları ve Temel Mali Tablolara İlişkin Açıklamalar	32
2- İşyurtlarında Çalışan Hükümlü ve Tutuklulara İlişkin Bilgiler	41
B- Performans Bilgileri	45
1- Faaliyet ve Proje Bilgileri	46
1.1. Üretim ve İstihdam Faaliyetleri	46
1.2. Tanıtım ve Pazarlama Faaliyetleri	57
1.3. Eğitim Faaliyetleri	63
1.4. Proje ve Fizibilite Faaliyetleri	65
1.5. Diğer Faaliyetler	66
2- Performans Sonuçları Tablosu ve Değerlendirilmesi	81
C- Sonuç	96



EKLER

EK-1	Mevzuat Listesi	98
EK-2	Lojman, Bina ve Arsalar Listesi	99
EK-3	Taşıt, Diğer Makine ve Teçhizatlar Listesi	101
EK-4	İşyurdu Müdürlükleri Atölye ve Tesislerinde Kullanılan Makine Demirbaş Listesi	107
EK-5	İnsan Kaynaklarına İlişkin Bilgi	181
EK-6	2014 Bütçe Uygulama Sonuçlarını Tablosu	182
EK-7	2014 Gelir Gerçekleşme	184
EK-8	Tefrişatı Yapılan Yeni Adalet Sarayları	186
EK-9	Tefrişatı Yapılan Yeni Bölge Adliye Mahkemeleri	186
EK-10	İşbirliği Yapılan Özel Sektör İle İşyurdu Müdürlükleri	186
EK-11	İşbirliği Yapılan Kamu Sektör İle İşyurdu Müdürlükleri	189
EK-12	Ürün Tanıtımı Yapılan ve Protokole Bağlanan Kurumlar	192
EK-13	Bakanlığımıza Tahsisili Taşınmazlarda Kurumumuz Adına Kiraya Verilen Ticari Üniteler	194
EK-14	Üst Yöneticinin İç Kontrol Güvence Beyanı	195



I.-GENEL BİLGİLER
A- Misyon ve Vizyon

MİSYON

Hükümlü ve tutukluların işyurdu faaliyetlerine katılımını sağlayarak meslek edindirmek ya da var olan mesleklerini geliştirmek suretiyle onları topluma yeniden kazandırmak

VİZYON

Hükümlü ve tutukluların tamamının, çağdaş koşullarda üretime katılmalarını sağlayarak, işyurdu faaliyetlerinde dünyaya örnek olmak



B-Yetki, Görev ve Sorumluluklar

Kavram

Ülkemizde, ceza infaz kurumlarında bulunan hükümlülere meslek öğretmek veya var olan mesleklerini korumak amacıyla 1997 yılında 4301 sayılı Kanunla İşyurtları Kurumu kurulmuştur. Anılan Kanuna göre “İşyurdu” kavramı; hükümlü ve tutukluların meslek ve sanatlarını koruyup geliştirmek veya bunlara bir meslek ve sanat öğretmek suretiyle üretilen ekonomik değerleri pazarlamak için ceza infaz kurumları ile tutukevleri bünyesinde oluşturulan tesis, atölye ve benzeri üniteleri ifade etmektedir.

İşyurtlarının Amacı

Ceza infaz kurumlarımızda yürütülen işyurtları çalışmalarının temel amacı; meslek sahibi olan hükümlü ve tutukluların sahip oldukları meslek ve sanatı koruyup geliştirmek, meslek sahibi olmayan hükümlü ve tutukluların meslek ve sanat öğrenmelerini sağlamaktır.

Yukarıda açıklanan işyurtları çalışmalarının amacının ceza infaz sistemimizin amacı kapsamında değerlendirmesi gerekmektedir. Bu kapsamda ceza adalet sistemimizin amacı, hükümlülerin topluma kazandırılmasıdır. Bu amacı gerçekleştirmek üzere, hükümlülerin suç işleme nedeni belirlenmekte ve bu nedenin ortadan kaldırılmasına yönelik psiko sosyal faaliyetler ve eğitim çalışmaları gerçekleştirilmektedir.

Ceza infaz kurumlarında yürütülen psiko-sosyal çalışmalar kapsamında; hükümlülerin kuruma ilk girişinde psikologlar ve sosyal hizmet uzmanları tarafından “ilk görüşmeleri” yapılmakta, bu görüşme sonunda hükümlünün psiko sosyal alanda ihtiyaçları belirlenmektedir. Hükümlülerin ihtiyacına göre psiko sosyal faaliyetler, “bireysel görüşmeler” ile “grup çalışmaları” halinde yürütülmekte, öfke kontrol, madde bağımlılığı gibi programlar uygulanmaktadır. Bu programlar ve çalışmalar, çocuklar ve yetişkinler için farklı yapılandırılmış olup ayrı ayrı uygulanmaktadır.

Eğitim çalışmaları ceza infaz kurumlarında genel eğitim ve meslek eğitimi kapsamında gerçekleştirilmektedir. Temel eğitim çalışmaları okuma yazma eğitiminden lisans ve lisansüstü eğitime kadar her alanda verilmektedir. Bu eğitimler kapalı ceza infaz kurumlarında uzaktan eğitim, açık ceza infaz kurumlarında uzaktan veya örgün eğitim yoluyla sürdürülmektedir.

Eğitim çalışmalarının bir bölümünü “mesleki eğitim” faaliyetleri oluşturmaktadır. Hükümlülerin ceza infaz kurumlarından salıverildikten sonra iş bulabilmeleri veya kendi işlerini kurabilmeleri amacıyla; hükümlülerin geçmişte aldıkları eğitim, bireysel becerileri ve istekleri, salıverildikten sonra yaşayacakları yerdeki istihdam olanakları dikkate alınarak “mesleki ihtiyaç değerlendirmeleri” yapılmakta, bu değerlendirme kapsamında hükümlüler meslek kurslarına

yönlendirilmektedir. Ceza infaz kurumlarında sürdürülen meslek edindirme kursları Milli Eğitim Bakanlığı Halk Eğitim Müdürlükleri ve Türkiye İş Kurumu tarafından gerçekleştirilmektedir.

Hükümlüler meslek edindirme kursları tarafından kendilerine verilen teorik eğitimi işyurtlarında çalışarak pratiğe dönüştürmekte, bizzat mesleğini uygulayarak mesleki tecrübesini artırmakta, yine işyurtlarında çalışma sayesinde ekip çalışması, iletişim, zaman yönetimi gibi becerilerini geliştirmektedir.

Kısaca açıklanan bu genel tablo içinde işyurtları ticari bir amacı olmayan, hükümlülerin mesleki tecrübelerini artırmayı hedefleyen ve ceza infaz kurumundan salıverme sonrasına hazırlayan önemli bir kurumdur.

İşyurtları; açıklanan bu amacı gerçekleştirmek üzere, sürekli yenilenen ve son teknoloji makinelerin bulunduğu atölyelerde çalışmalarını sürdürmekte, uzman kişiler tarafından çalışma esnasında sürekli eğitim verilmekte, gerek kamu kurumları ile yapılan protokoller gerekse özel sektörle gerçekleştirilen işbirlikleri ile hükümlülerin kamu ve özel sektör çalışma yöntemlerini öğrenmesi sağlanmaktadır.

İşyurtları Kurumunun Gelirleri

İşyurtları Kurumunun sermaye kaynakları 4301 sayılı Kanunun 7 inci maddesinde sayılmıştır. Bunlar;

- a. İşyurtları faaliyetlerinden elde edilen gelir ve kârlar,
- b. 30.6.1934 tarihli ve 2548 sayılı Kanunun 1 inci maddesine göre tahsil edilen harçlar ile 2 inci maddesine göre alınacak yiyecek bedelleri,
- c. 492 sayılı Harçlar Kanununa göre alınan yargı ve noter harçlarının % 35'i,
- d. Ceza infaz kurumları ile işyurtlarının hizmet dışı bırakılan eşya ve araçlarla diğer malzemelerinin satışından elde edilen gelirler,
- e. Bağış ve yardımlar,
- f. Faiz ve sair gelirlerdir.

Mevzuat

• 09.08.1997 tarihli ve 23075 sayılı Resmî Gazete’de yayımlanan 4301 sayılı Ceza İnfaz Kurumları İle Tutukevleri İşyurtları Kurumunun Kuruluş ve İdaresine İlişkin Kanun,

- 30.06.1934 tarihli ve 2747 sayılı Resmî Gazete’de yayınlanan 2548 sayılı Cezaevleri ve Mahkeme Binaları İnşası Karşılığı Olarak Alınacak Harçlar ve Mahkumlara Ödettirilecek Yiyecek Bedelleri Hakkında Kanun,

- 29.12.2004 tarihli ve 25685 sayılı Resmî Gazete’de yayımlanan 5275 sayılı Ceza ve Güvenlik Tedbirlerinin İnfazı Hakkında Kanun,

- 06.04.2006 tarihli ve 26131 sayılı Resmî Gazete’de yayımlanan Ceza İnfaz Kurumlarının Yönetimi ile Ceza ve Güvenlik Tedbirlerinin İnfazı Hakkında Tüzük,

27.12.2005 tarihli ve 26036 sayılı Resmî Gazete’de yayımlanan Ceza İnfaz Kurumları İle Tutukevleri İşyurtları Kurumu ve İşyurtlarının İdare ve İhale Yönetmeliği,

Merkezi Yönetim Muhasebe Yönetmeliği, (Merkezi Yönetim içerisinde yer alan bütün kamu kurumlarını kapsamaktadır. Kurumumuz 5018 sayılı Kanunun II sayılı cetvelinde yer alan özel bütçeli bir kurum olması nedeniyle, bu yönetmelik kapsamına girmektedir. Merkezi Yönetim Muhasebe Uygulama Yönetmeliğinin yürürlüğe girmesiyle Merkezi Yönetim kapsamındaki bütün kamu kurumlarının daha önceki muhasebe yönetmelikleri yürürlükten kalkmıştır.)

- 27.04.2007 tarihli İşyurtları Kurumu ve İşyurtlarında Kullanılan Maliyet Hesapları ile Tutulacak Defter ve Belgelerin Düzenlenmesine Dair Yönerge,

- 14.01.2010 tarih ve 137/3 sayılı İşyurtları Kurumu Mevzuatı Uygulamaları Hakkındaki Genelge,

Mevzuata ait bilgiler Ek-1 dedir.

C-İdareye İlişkin Bilgiler

1- Tarihi Süreç

Bugünkü adıyla İşyurtları Kurumu olarak faaliyetini sürdüren birimimiz, Cumhuriyet döneminde ilk olarak 14.06.1930 gün ve 1721 sayılı Hapishane ve Tevkifhanelerin Sureti İdaresi Hakkındaki Kanunla faaliyetine başlamış, bu Kanunun 3 üncü maddesinde belirtilen “Adliye Vekaletince gösterilecek lüzum üzerine hapishanelerde işyurtları tesisi için Hükümetçe bütçeye lüzumu kadar tahsisat konulur” ibaresiyle işyurtlarının temelleri atılmıştır.

13.01.1943 gün ve 4358 sayılı Ceza ve Tevkifevleri Umum Müdürlüğünün Teşkilat ve Vazifeleri Hakkındaki Kanun ile, iş esası üzerine kurulmuş bulunan ve kurulacak olan cezaevlerinin hükmi şahsiyete haiz oldukları belirlenmiş, bu tür cezaevlerinin çalışmaları inşaat, sanayi, ziraat v.s. işkollarında rahatça üretim yapabilmelerini teminen çeşitli istisna ve muafiyetler getirilmiştir.

Hükümlülerin ıslahı ve topluma yeniden kazandırılmaları yönünde uygulanan yöntemlerin başında gelen iş ve çalışmanın temini için tesis olunan işyurtlarının; yönetim, işletme ve muhasebe

şeklinin belli kurallara bağlanması, hesap ve işlemlerin belli esaslar içinde yürütülmesi bakımından ilk olarak “Mütedavil Sermaye ile Çalışan İş Esası Alım ve Satım Usullerine ait Talimatname” hazırlanarak 1951 yılında yürürlüğe konulmuştur. Bu talimatname, 4358 sayılı Ceza ve Tevkifevleri Umum Müdürlüğünün Teşkilat ve Vazifeleri Hakkındaki Kanunun 9 uncu maddesinde belirtilen “Hükmi şahsiyeti haiz olan cezaevleriyle, ıslahevlerinin ve işyurtlarının mütedavil sermayesine ait hesap usulleri, Adliye ve Maliye Vekilliklerince müştereken tespit olunur” hükmüne istinaden hazırlanmıştır. Kısaca “Hesap Talimatnamesi” olarak anılan bu talimatnamenin yürürlüğe girmesiyle işyurtlarının tâbi olduğu hesap usulleri ve işlemleriyle ilgili günümüzde kullanılan usul ve yöntemlerin temelleri atılmıştır.

Aradan geçen zaman içinde muhtelif tarihlerde yukarıda belirtilen talimatnamenin bazı maddelerinde değişiklikler yapılarak uygulamaya devam edilmiş, 1980 yılında geniş kapsamlı değişiklikler yapılarak ismi, “Ceza İnfaz Kurumları İşyurtları Döner Sermaye Yönetmeliği” olarak değiştirilen mevzuat kapsamında faaliyetlerini Döner Sermaye Saymanlığı adı altında yürütmüştür.

10.09.1993 tarih ve 524 sayılı Kanun Hükmünde Kararnameyle İşletmeler ve İşyurtları Genel Müdürlüğü olarak kurulan ve faaliyetini yürüten birimimiz, bu Kanun Hükmünde Kararnamenin dayanağı yetki kanununun, Anayasa Mahkemesinin 29.07.1994 tarih ve 22005 sayılı Resmi Gazetede yayımlanan kararı ile iptal edilmesi sonucu fesh edilmiş, yeniden Döner Sermaye Saymanlığı adı altında görevini sürdürmüştür.

06.08.1997 gün ve 4301 sayılı Kanun ile Adalet Bakanlığının bağlı bir kuruluşu olarak İşyurtları Kurumu oluşturulmuştur. Bu Kanun ile İşyurtları Kurumunun organları olan Yüksek Kurul, Daire Başkanlığı ve işyurtlarının kuruluşu, teşkilatı, idaresi ve çalışma esasları belirlenmiştir. Kurum, özel kanunla düzenlenmiş, tüzel kişiliği haiz, özel bütçeli bir kamu idaresi olarak yapılandırılmıştır.

2- Fiziksel Yapı

2.1. Lojman, bina ve arsalar

Kurumumuza ait 39 bina, 18 arsa, 29 lojman binası (1.071 daire) mevcuttur. Buna ilişkin tablo Ek-2 de’dir.

2.2. Taşıt, diğer makine ve teçhizatlar

Kurumumuza ait 241 taşıt, 40 diğer makine ve teçhizat bulunmakta olup, buna ilişkin tablo Ek-3 te’dir.



2.3. Atölyelerde kullanılan makine ve teçhizat

İşyurdu müdürlükleri atölye ve tesislerinde kullanılan makine demirbaş listesi Ek 4'tedir.

3- Örgüt Yapısı

4301 sayılı Kanunla kurulan işyurtları kurumu, idari bakımdan Adalet Bakanlığına "bağlı bir kuruluştur". İşyurtları kurumu ayrıca "özel bütçeli" bir kuruluş olup, "tüzel kişiliği" bulunmaktadır. İşyurtları kurumunun teşkilat yapısı, merkez ve taşra teşkilatından oluşmaktadır.

3.1. Merkez Teşkilat Yapısı

İşyurtları kurumunun merkez teşkilatında, İşyurtları Kurumu Yüksek Kurulu ile İşyurtları Kurumu Daire Başkanlığı bulunmaktadır.

İşyurtları Kurumu Yüksek Kurulu; Adalet Bakanlığı Müsteşarının başkanlığında Ceza ve Tevkifevleri Genel Müdürü, Strateji Geliştirme Başkanı, İdari ve Mali İşler Dairesi Başkanı ve Teknik İşler Dairesi başkanından oluşmaktadır. İşyurtları Kurumu Yüksek Kurulunun görevleri;

- a. İşyurtlarının genel amaç ve politikalarını belirlemek.
- b. İşyurtlarının kurulmasına veya kaldırılmasına karar vermek.
- c. Hükümlü ve tutukluların çalıştırılma esas ve usullerini belirlemek.
- d. İşyurtları yönetim kurullarının önerisi üzerine 4857 sayılı İş Kanunu hükümlerine göre, nitelikleri 4301 sayılı Kanunun 8 inci maddesinde belirtilen işçilerin çalıştırılmasına, ücretlerinin belirlenmesine ve bunların işten çıkarılmasına karar vermek.
- e. Fazla iş çıkarmak suretiyle işyurduna yararlı olan personel ve hükümlülere prim ödenmesinin esas ve usullerini belirlemek.
- f. Yıllık bilançolarında tahakkuk edecek kârdan, personel, işçi ve hükümlülere kâr payı ödenmesine ilişkin işyurdu yönetim kurullarının önerilerini karara bağlamak.
- g. Bakanlığın denetim programlarına ek olarak, işyurtlarının faaliyetlerinin Adalet Müfettişleri tarafından denetlenmesini Bakana önermek.
- h. Ceza infaz kurumları ve tutukevleri personeline İşyurtları Kurumu ve işyurtlarının hesaplarını tutturmak ve bu hesapları ilgilendiren işleri yaptırmak.
- i. Genel Müdürün önerisiyle işyurtlarına işletme ihtiyaçları için kaynak tahsisi yapmak ve gerektiğinde birinden diğerine kaynak aktarması yapılmasına karar vermek.
- j. Merkezi Yönetim Bütçesinden aylık alan kadrolu personelin işyurdunda çalıştırılmasına ilişkin Genel Müdürün önerilerini karara bağlamak.
- k. İşyurtları Kurumu ile işyurtlarının paralarının yatırılacağı bankaları belirlemek.

İşyurtları Kurumu Daire Başkanlığı; Daire Başkanı, hakimler ile personelden oluşmakta olup, Bütçe Bürosu, Merkez Saymanlık Bürosu, Merkez Bürosu, Lojman Bürosu, Dava Bürosu, İşlemler Bürosu, Muhasebe Bürosu, Araştırma Geliştirme Bürosu ve Tanıtım Pazarlama Bürolarından oluşmaktadır. İşyurtları Kurumu Daire Başkanlığının görevleri;

- a. Yüksek Kurul kararlarını yerine getirmek,
- b. İşyurtlarını yönetmek, denetlemek ve hesap işlerini izlemek,
- c. Hükümlü ve tutukluların çalıştırılmalarıyla ilgili her türlü işlemi yürütmek, küçüklerin çalışma şartları bakımından ilgili Bakanlık ve kamu kuruluşları ile işbirliği yapmak,
- d. İşyurtlarının yıllık faaliyet raporunu üst yöneticiye sunmak,
- e. İşyurtlarında 4857 sayılı İş Kanunu hükümlerine göre, 4301 sayılı Kanunun 8 inci maddesinde belirtilen nitelikte çalıştırılacak işçilere ilişkin işyurdu yönetim kurullarının önerilerini Yüksek Kurula sunmak,
- f. Yüksek Kurulun sekreteryaya hizmetlerini yürütmek,
- g. Görev alanına giren konularda mevzuat incelemesi ve araştırması yaparak Yüksek Kurula öneride bulunmak,
- h. Tüzük, yönetmelik ve genelge tasarılarını hazırlamak,
- i. Kanunlarda gösterilen ve Bakan tarafından verilen diğer görevleri yapmaktır

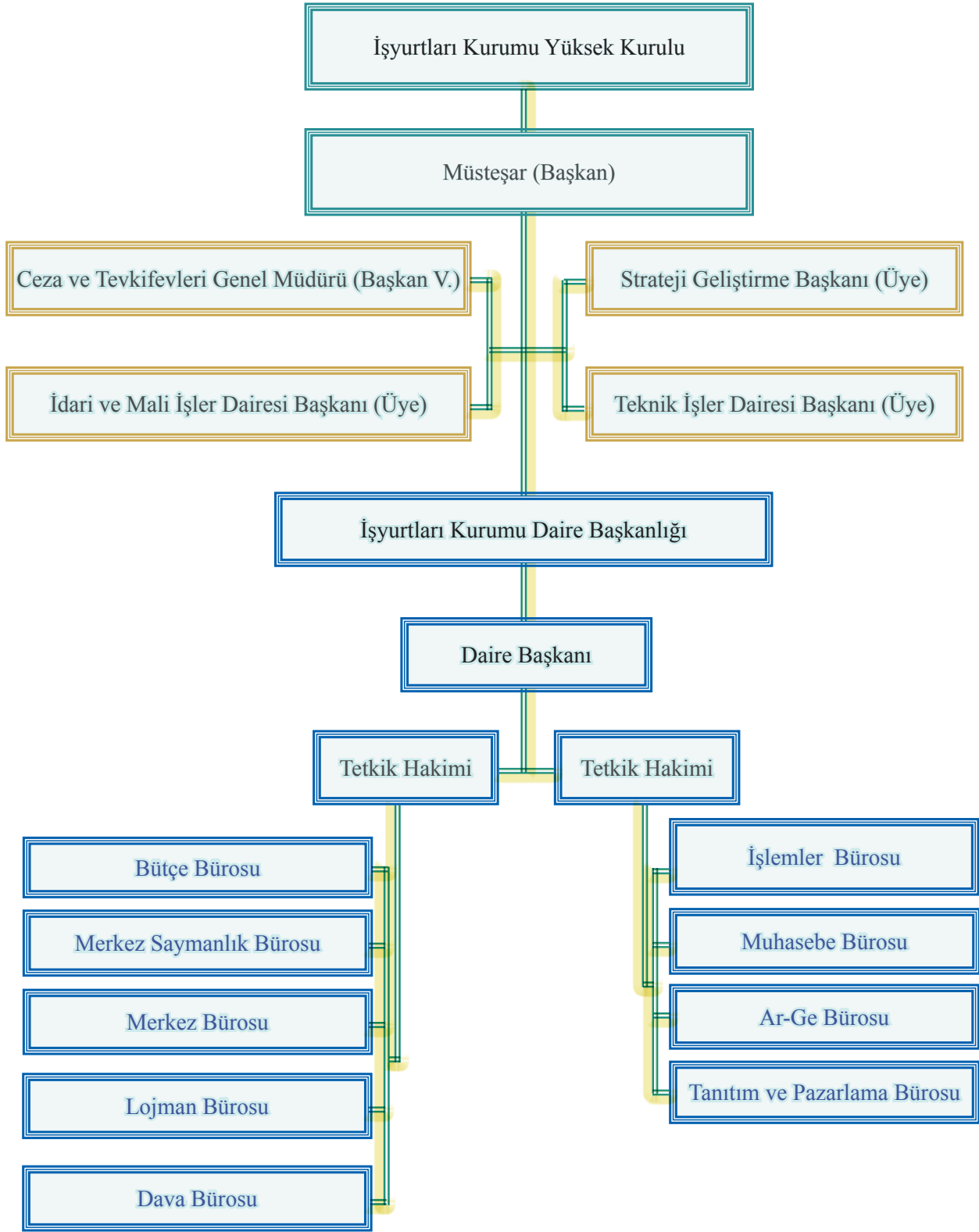

3. 2. Taşra Teşkilat Yapısı

Taşra teşkilatımız 31.12.2014 tarihi itibariyle 250 işyurdu müdürlüğünden oluşmaktadır. İşyurtları kurumunun taşra teşkilatında ceza infaz kurumu işyurdu yönetim kurulu bulunmaktadır. Yönetim kurulu; işyurdu müdürünün başkanlığında; işyurdu ikinci müdürü, muhasebe yetkilisi, idare memuru, ambar memuru, katip ve teknik personel görev yapmaktadır. Ceza infaz kurumu işyurdu yönetim kurulunun görevleri;

- a. İşyurdunun geliştirilmesine ve genel gidişine ait her türlü faaliyetlere yön vermek.
- b. Hükümlü ve tutukluların maddi ve manevi kalkınmalarına katkıda bulunacak eğitim, öğretim, sosyal, kültürel ve sportif program ve çalışmalarını uygulamak.
- c. 4857 sayılı İş Kanunu hükümlerine göre ücretleri işyurdundan ödenecek işçilerin kurum işlerinde çalıştırılmasını, ücretlerinin belirlenmesini ve bunların işten çıkarılmasını Daire Başkanlığına önermek.
- d. Kurumda üretilip satışa arz edilen mamûllerin satış fiyatını belirlemek.
- e. İşyurdunda yapılacak fazla çalışma önerilerini karara bağlamak,
- f. Bakanlık, Yüksek Kurul, Genel Müdürlük veya Daire Başkanlığının onayını gerektiren işlemlere ilişkin kararları düzenleyerek onaya sunmak.
- g. Daire Başkanlığının onayı alınarak, işyurdunda görevli personeli diğer mahâllerde geçici olarak görevlendirmek,
- h. Daire Başkanlığınca verilen diğer görevleri yerine getirmektir.

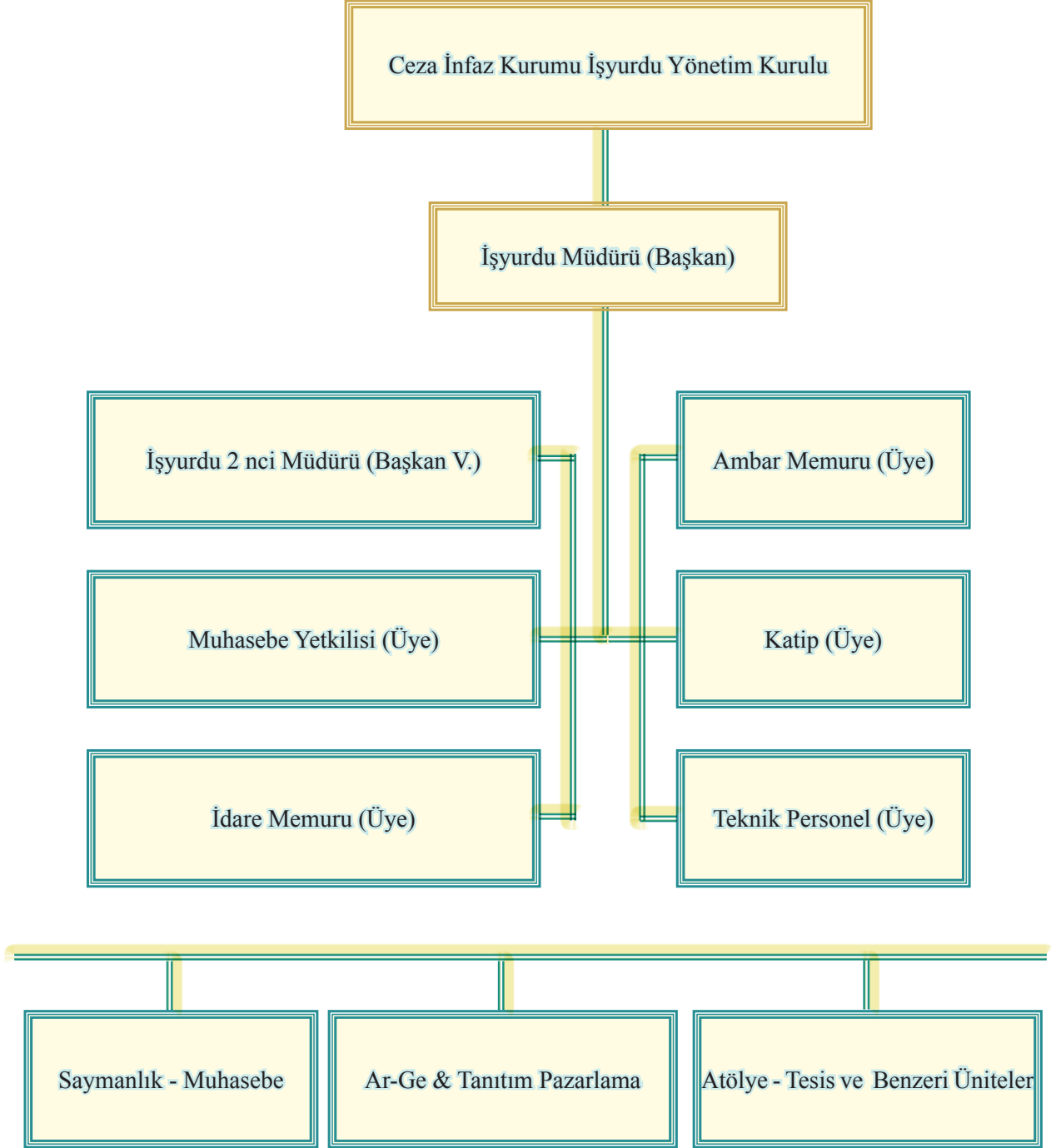

4- Bilgi ve Teknolojik Kaynaklar

Kurumumuz merkez teşkilatında yer alan bürolar UYAP kapsamında işlemlerini yürütmektedirler. 250 işyurdu müdürlüğünün muhasebe işlemleri de UYAP üzerinden gerçekleştirilmekte olup, konsolidesi merkezden yapılmaktadır. Ancak, Maliye Bakanlığı tarafından oluşturulan ve Ülkemiz'deki kurum ve kuruluşların uzun yıllardır kullandığı muhasebe sistemi olan, say2000i - KBS üzerinde gerekli araştırmalar yapılarak eğitimleri tamamlanmış 01.01.2015 tarihinden itibaren muhasebe işlemlerinin say2000i - KBS üzerinden yürütülmesine karar verilmiştir.

Ayrıca İşyurtları Kurumu Daire Başkanlığının internet sitesi 2014 yılında yenilenmiş olup bu sitede işyurtları ile ilgili her türlü bil ve belgeye ulaşılabilir. Sitenin adresi (www.iydb.adalet.gov.tr)'dir.

5- İnsan Kaynakları

Daire Başkanlığında 1 daire başkanı, 2 tetkik hâkimi, 1 ceza infaz kurumu 2. müdürü, 1 şube müdürü, 3 adalet uzman yardımcısı, 1 şef, 3 muhasebe yetkilisi, 2 araştırmacı, 8 veri hazırlama ve kontrol işletmeni, 7 bilgisayar işletmeni, 3 memur, 1 teknisyen/tekniker, 1 zabıt katibi, 33 infaz ve koruma memuru ve 3 yardımcı hizmetler olmak üzere toplam 70 personel çalışmaktadır.

İşyurtları Daire Başkanlığında çalışan personel Ceza ve Tevkifevleri Genel Müdürlüğü tarafından görevlendirilmektedir. Bu usul ihtiyaç duyulan her alandaki personelin hızlı bir şekilde Daire Başkanlığında görevlendirilmesinin sağlanması bakımından etkin ve verimli bir personel sistemi olarak görülmektedir.

Personelin ekonomik ve özlük hakları Ceza ve Tevkifevleri Genel Müdürlüğü tarafından yerine getirilmekte ve takip edilmektedir.

Merkez ve taşra personeline ait kadro listesi Ek-5 insan kaynaklarına ilişkin tabloda gösterilmiştir.

6- Yönetim ve İç Kontrol Sistemi

6.1. Yönetim

İşyurtları Kurumunun organları, İşyurtları Kurumu Yüksek Kurulu ile Daire Başkanlığı ve işyurtlarıdır.

Başkan vekili Ceza ve Tevkifevleri Genel Müdürüdür.



Bakan, gerekli gördüğü hallerde İşyurtları Kurumu Yüksek Kuruluna başkanlık etmektedir.

Daire Başkanlığı, bir Daire Başkanı ile yeteri kadar tetkik hakimi ve diğer personelden oluşur. Daire Başkanı birinci sınıfa ayrılmış hâkim ve savcılar arasından Bakan; Başbakan ve Cumhurbaşkanının imzasını taşıyan müşterek kararname ile atanmaktadır. Tetkik hâkimleri ve diğer personel Ceza ve Tevkifevleri Genel Müdürü tarafından görevlendirilmektedir.

İşyurtları Kurumunu, İşyurtları Kurumu Yüksek Kurulu Başkanı temsil etmektedir.

6.2. İç Kontrol Sistemi

5018 sayılı Kamu Mali Yönetimi ve Kontrol Kanununun “İç kontrolün tanımı” başlığı altında yer alan 55 inci maddesinde, “İç Kontrol; İdarenin amaçlarına, belirlenmiş politikalara ve mevzuata uygun olarak faaliyetlerin etkili, ekonomik ve verimli bir şekilde yürütülmesini, varlık ve kaynakların korunmasını, muhasebe kayıtlarının doğru ve tam olarak tutulmasını, malî bilgi ve yönetim bilgisinin zamanında ve güvenilir olarak üretilmesini sağlamak üzere idare tarafından oluşturulan organizasyon, yöntem ve süreçle iç denetimi kapsayan malî ve diğer kontroller bütünüdür.”

Aynı kanunun “Kontrolün yapısı ve işleyişi” başlığı altında yer alan 57 nci maddesinde, “Kamu idarelerinin malî yönetim ve kontrol sistemleri; harcama birimleri, muhasebe ve malî hizmetler ile ön malî kontrol ve iç denetimden oluşmaktadır.

Yeterli ve etkili bir kontrol sisteminin oluşturulabilmesi için; mesleki değerlere ve dürüst yönetim anlayışına sahip olunması, mali yetki ve sorumlulukların bilgili ve yeterli yöneticilerle personele verilmesi, belirlenmiş standartlara uyulmasının sağlanması, mevzuata aykırı faaliyetlerin önlenmesi ve kapsamlı bir yönetim anlayışı ile uygun bir çalışma ortamının ve saydamlığın sağlanması bakımından ilgili idarelerin üst yöneticileri ile diğer yöneticileri tarafından görev, yetki ve sorumluluklar göz önünde bulundurulmak suretiyle gerekli önlemler alınır.”

“İç denetim” başlığı altında yer alan 63 üncü maddesinin birinci fıkrasında, “İç denetim, kamu idaresinin çalışmalarına değer katmak ve geliştirmek için kaynakların ekonomiklik, etkililik ve verimlilik esaslarına göre yönetilip yönetilmediğini değerlendirmek ve rehberlik yapmak amacıyla yapılan bağımsız, nesnel güvence sağlama ve danışmanlık faaliyetidir...”

İkinci fıkrasında “Kamu idarelerinin yapısı ve personel sayısı dikkate alınmak suretiyle, İç Denetim ve Koordinasyon Kurulunun uygun görüşü üzerine, doğrudan üst yöneticiye bağlı iç denetim birimi başkanlıkları kurulabilir.” hükümleri yer almaktadır.

Yukarıda belirtilen maddeler değerlendirildiğinde, Kurumumuzda iç kontrol sisteminin tüm unsurları ile kurulabilmesi için yapısal değişiklikler gerekmektedir. Bu değişikliklerin de mevcut kanun ve ilgili mevzuat hükümlerinde yapılacak düzenlemeler ile gerçekleştirilebileceğinden,

mevzuat ile ilgili çalışmalara devam edilmektedir.

Bununla birlikte, iç kontrolün unsurlarından biri olan ön mali kontrole ilişkin hükümleri, Kurumumuzun 137/3 No'lu genelgesinde yer almakta ve uygulanmakta ve uygulanmaktadır.

Yukarıda açıklanan mevzuat kapsamında; İşyurtları Kurumu Yüksek Kurulu 4301 sayılı Kanunun 4 üncü maddesinin (g) bendi gereğince, Bakanlığın denetim programlarına ek olarak, işyurtlarının faaliyetlerinin Adalet Müfettişleri tarafından denetlenmesini Bakana önererek denetim yaptırabilir. Ayrıca, 2992 sayılı Adalet Bakanlığı Teşkilat Kanunu gereğince, Ceza İnfaz Kurumları ve Tutukevleri Kontrolörleri tarafından da yapılmaktadır.

Kontrolörlerin görevleri

- a. Kontrolörler, ceza infaz kurumları ve tutukevleri ile işyurtlarının;
- b. Bütün işlemlerinin denetimini yapmakla,
- c. Görevliler hakkında hal kağıdı veya gizli rapor tanzim etmekle,
- d. Denetimini yaptığı kurum ve işyurdunun genel yönetim durumu, mevzuatın uygulanması, memur ve halkla münasebetler konularında düşünce ve tavsiyelerini raporla bildirmekle görevlidir.

Kontrolörlerin yetki ve sorumlulukları

- a. Gerekli gördükleri her türlü defterlerle, kayıt, belge, evrak ve bilgileri ilgili dairelerden istemek, görmek ve bunların örnekleri ile herhangi bir yolsuzluğun subut delilini teşkil edenlerin de asıllarını almak, (asılları alınan belgelerin kontrolör tarafından onaylı örneği dairesine verilir.)
- b. İşyurtlarının; kasa, banka, ambar, atölye, kantin, çay ocağı, tabldot, satış mağazaları gibi faaliyet konusu işkolları ile maddi duran varlıkların, mevcudunu saymak, işlemlerini incelemek, gerektiğinde incelemesini yapabilmek için mühür altına almak,
- c. Görevleri ile ilgili konularda, gerek buldukları yerlerdeki, gerek bu yerlerin dışındaki bu yerlerin dışındaki resmi ve özel bütün kuruluş, makam ve şahıslarla yazışma yapmak,
- d. Suç sayılan eylem ve işlemleri görülenler hakkında inceleme yapmak, 3628 sayılı Kanun hükümleri uyarınca inceleme neticesinde delil veya emare elde ettikleri takdirde Cumhuriyet Başsavcılığına ihbar etmek, yetkilerine sahiptir.

Yukarıda denetim usulü dışında, İşyurtları İşyurtları Kurum Daire Başkanlığı'nda görevli Daire Başkanı, Tetkik Hakimler ve Araştırma Geliştirme Bürosunda görevli personel tarafından denetim yapılmaktadır.

İşyurtları Adalet Müfettişleri, Ceza İnfaz Kurumu Kontrolörleri ve Daire Başkanlığının denetimine ilave olarak Cumhuriyet Başsavcıları, Cumhuriyet savcıları, Ceza İnfaz Kurumları ve Tutukevleri İzleme Kurulları ve İnfaz Hakimliği tarafından da denetlenilmektedir.

Dış denetim, Sayıştay Başkanlığı tarafından yapılmaktadır.





II- AMAÇ VE HEDEFLER

A-İdarenin Amaç ve Hedefleri



AMAÇ 1

Hükümlü ve tutukluların meslek edinmesini sağlayarak topluma yeniden kazandırmak

Hükümlü ve tutuklulara çağdaş üretim teknolojilerine uygun mesleki eğitimler vermek, yeni işkolları açmak suretiyle daha fazla hükümlü ve tutuklunun çalışması ve meslek edinmesini,

Belirlenen kriterler ve ekonomik imkânlar çerçevesinde maddi destek vererek, ceza infaz kurumlarındaki insan gücünü üretime dönüştürüp ülke ekonomisine katkısını,

Öğrendikleri meslek ve sanat sayesinde topluma yararlı bireyler olarak tahliyelerini, daha kolay iş bulmalarını veya kurmalarını,

Sağlamaktır.



Hedef 1.1

Çalışan hükümlü ve tutuklulara yılda en az üç defa mesleki eğitim verilecektir



Hedef 1.2

Sigorta primi ödenerek çalıştırılan 27387 hükümlü ve tutuklu sayısı her yıl %10 arttırılacaktır.

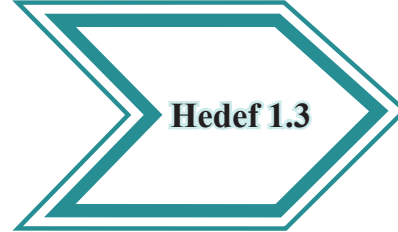

Hedef 1.3

172 olan işkolu sayısı 2018 yılına kadar %20 arttırılacaktır.



Hedef 1.4

31 olan özel sektör işbirliği sayısı her yıl %10 arttırılacaktır.



AMAÇ 2

Ürün ve hizmetlerde kaliteyi yükseltmek

Hükümlü ve tutukluların işyurtlarındaki üretim faaliyetine katılımlarını sağlamak, onları tahliye sonrası hayata bağlayacak bir meslek ve sanat edindirmek amacıyla;

Hükümlü ve tutukluları diğer kamu kurum ve kuruluşları ile koordineli olarak çağdaş üretim sistemleri konusunda eğiterek, standardize edilmiş üretim yerleri ile uluslararası standartlara uygun kaliteli ürün ve hizmet sunulmasını,

Sağlamaktır.



Hedef 2.1

İşyurdu atölyesinde kullanılan 4608 adet makine ve teçhizat ihtiyaç dahilinde modernize edilecektir.



Hedef 2.2

İşyurtlarında çalışan mevcut 6582 personelin %10'una her yıl mesleki eğitim verilecektir.



Hedef 2.3

2018 yılı sonuna kadar işyurtlarında çalışan personelin kendi branşında en az bir fuar veya sergiye katılımı sağlanacaktır.



Hedef 2.4

2018 yılı sonuna kadar tüm işkollarında, konusunda uzman kurum, kuruluş ve kişiler ile işbirliği yapılmaya devam edilecektir.



Hedef 2.5

2018 yılı sonuna kadar ürün ve hizmetlerle ilgili olarak CE, TS sertifikaları gibi kalite belgelerinden en az birinin alınmasına çalışılacaktır.



Hedef 2.6

İşyurdu müdürlüklerinde oluşturulmaya başlanan Ar-Ge birimleri 2018 yılı sonuna kadar tamamlanacaktır.



AMAÇ 3

İşyurdu faaliyetlerinin tanıtımını yapmak

Tanıtım ve pazarlama faaliyetlerini yürütebilecek nitelikli personeli bu birimlerde görevlendirmek,

Kamu kurum ve kuruluşları ile özel sektör yetkililerini ziyaret ederek iş bağlantıları kurmak ve devamlılığını sağlamak,

Bölgesinde ve diğer yerlerde açılan fuar, sergi, festival gibi organizasyonlara katılmak,

Yerel imkanları değerlendirerek yapılan faaliyetleri yazılı veya görsel basında tanıtmak,

İşyurtlarında üretilen her çeşit mal ve hizmetin detaylı bir şekilde bilgi ve resimleriyle birlikte güncelliğini koruyarak katalog ve broşürler oluşturmak,

Suretiyle işyurdu faaliyetlerinin tanıtımı yapılacaktır.



Hedef 3.1

İşyurdu müdürlükleri sergi, fuar ve benzeri organizasyonlara katılacaktır.



Hedef 3.2

İşyurdu müdürlüklerinde oluşturulmaya başlanan Tanıtım Pazarlama birimleri 2018 yılı sonuna kadar tamamlanacaktır



Hedef 3.3

Yılda en az birer kez ulusal veya yerel yayın yapan görsel ve yazılı basın kuruluşlarında işyurdu müdürlüğü faaliyetleri tanıtılacaktır.



Hedef 3.4

Tanıtım ve pazarlama amacıyla kamu ve özel sektör kuruluşlarına en az ayda bir kez ziyaret yapılacaktır.



Hedef 3.5

İşyurtları Kurumu ürün kataloğu, tanıtım broşürleri ve filmleri ihtiyaca bağlı olarak güncellenecektir.

B- Temel Politikalar ve Öncelikler

Temel Politikalar

Hükümlü ve tutukluların çalıştırılmasına ilişkin koşullara dair ulusal ve uluslararası mevzuatta düzenlemeler mevcuttur. Buna göre;

- Ceza infaz kurumunda hükümlü ve tutukluların çalıştırılması, kesinlikle bir cezalandırma olarak kullanılmamalıdır.

- Yapılan işin oyalama faaliyetinden öte, anlamlı bir amacı olmalıdır.

- Çalışmanın konusu, hükümlü ve tutukluların tahliyelerinden sonra hayatlarını kazanma yeteneklerini koruyucu ya da geliştirici nitelikte olmalıdır.

- Çalıştırmada hükümlü ve tutukluların yeteneği, becerisi, eğilimi, zihinsel ve bedensel durumları göz önünde bulundurulmalıdır.

- Çalışma imkanından, cinsiyet ayrımı yapılmaksızın tüm hükümlü ve tutuklular yararlanmalıdır.

- İş koşulları, dışarıdaki iş koşullarıyla benzerlik taşınmalıdır.

- İş sağlığı ve güvenliğine ilişkin düzenleme ve önlemler bulunmalıdır.

- Hükümlü ve tutuklulara ceza infaz kurumu yönetimince, özel sektörle işbirliği yapılarak ceza infaz kurumu içinde veya dışında iş imkanı sağlanmalıdır.

- Hükümlü ve tutukluların çalışmalarına karşılık olarak ücret verilmelidir.

- Hükümlü ve tutukluların günlük ve haftalık çalışma saatleri, mevzuata uygun olmalıdır.

- Hükümlü ve tutuklulara, haftada en az bir dinlenme günü sağlanmalı, eğitim ve diğer etkinlikler için yeterli zaman tanınmalıdır.

- Hükümlü ve tutuklular, yöneticilerin ve görevlilerin kişisel işlerinde çalıştırılmamalıdır.

Öncelikler

- Daha fazla hükümlü ve tutuklunun işyurdunda çalıştırılmasını sağlamak,

- Açık ceza infaz kurumlarının sayısını arttırmak,
- Mal ve hizmet üretiminde kaliteyi arttırmak,
- Üretim alanlarında modernizasyonun sürekliliğini sağlamak,
- İşyurdu çalışmaları ve hükümlü ve tutuklulara meslek edindirme kapsamında, yargı mensuplarının sosyal ihtiyaçlarını karşılamaya yönelik yeni vizyonlar geliştirmek,
- Yargı teşkilatı binaları ve tesislerinin bakımı, onarımı, yenilenmesi, yapımı ve tefrişi ile çağdaş standartlara uygun olarak idamesini sağlamaya yardımcı olmak, işyurdu çalışmaları alanında dünyanın önde gelen ülkeleri arasında yer almaktır.



III-FAALİYETLERE İLİŞKİN BİLGİ VE DEĞERLENDİRMELER

A- Mali Bilgiler

1- Bütçe Uygulama Sonuçları ve Temel Mali Tablolara İlişkin Açıklamalar

1.1.Yıllara göre taşranın gelir ve gider bütçesi

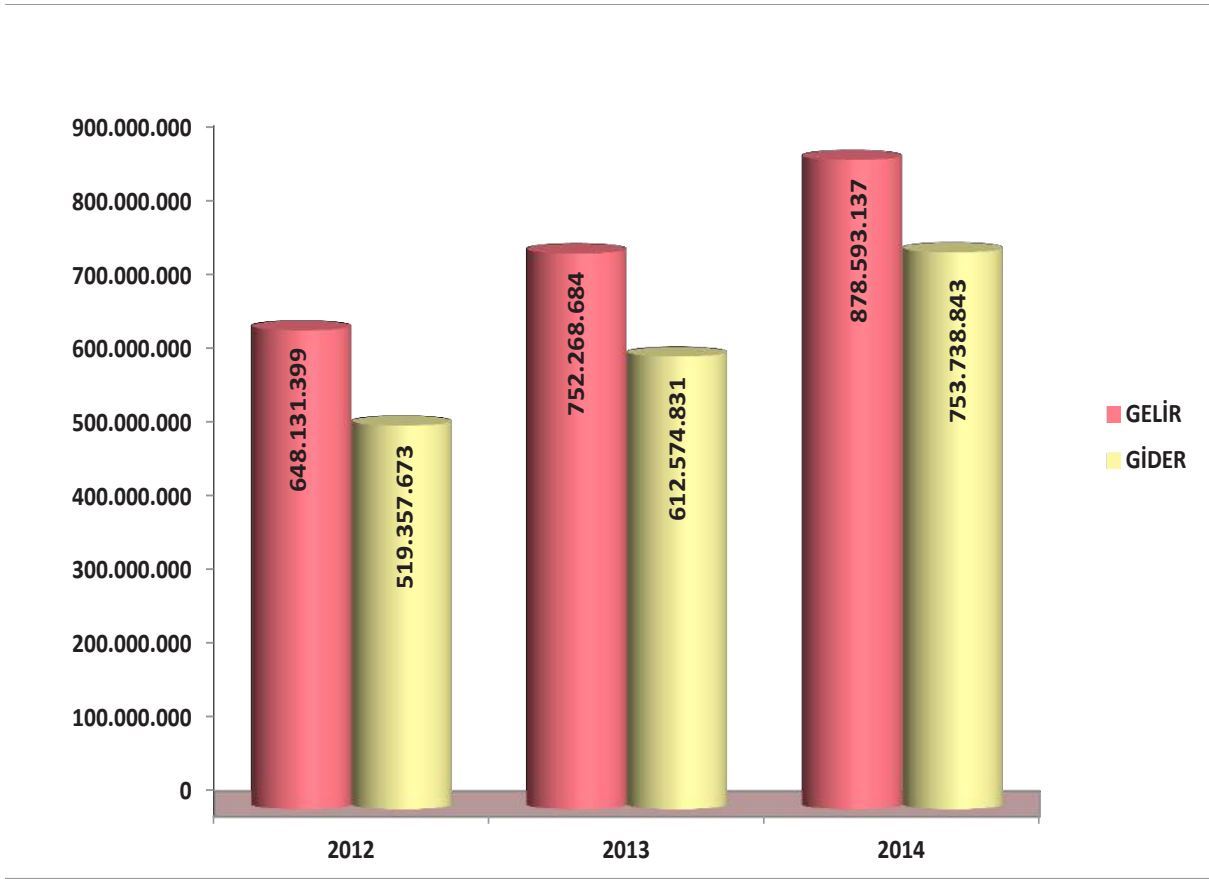



Taşra gelirleri bir önceki yıla göre **%16,79** oranında artış göstermiştir.

Taşra Ceza İnfaz Kurumu İşyurtlarında,

2012 yılında 648.131.399 TL,
2013 yılında bir önceki yıla göre %16,06'lık artışla 752.268.684 TL,
2014 yılında bir önceki yıla %16,79'luk artışla 878.593.137 TL **gelir elde edilmiştir.**

2012 yılında 519.357.673 TL,
2013 yılında bir önceki yıla göre %17,94'lük artışla 612.574.831 TL,
2014 yılında bir önceki yıla göre %23,04'lük artışla 753.738.843 TL **gider gerçekleşmiştir.**

1.2.Yıllara göre merkez gelir ve gider bütçesi

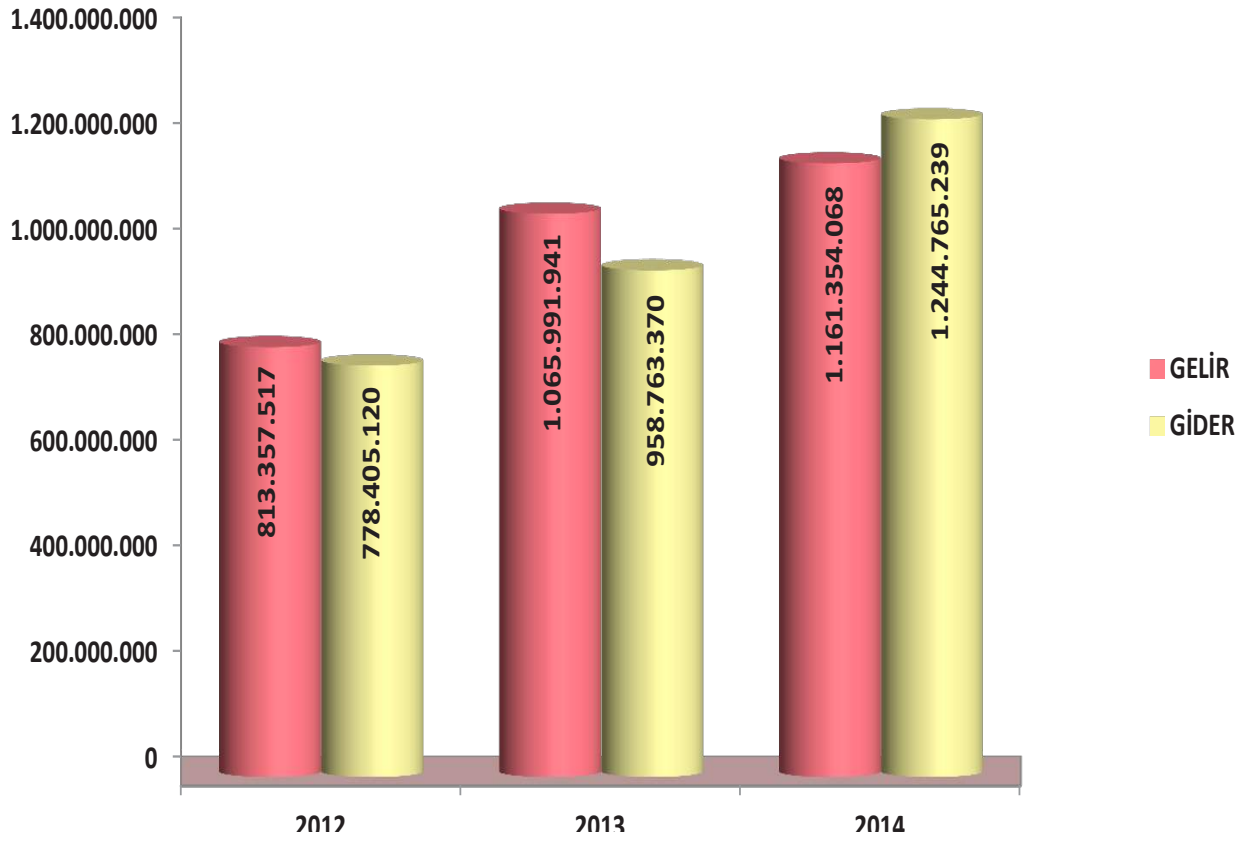



Merkez gelirleri bir önceki yıla göre **%8,94** oranında artış göstermiştir.

İşyurtları Kurumu Merkezde,

2012 yılında 813.357.517 TL,
2013 yılında bir önceki yıla göre %31,06'lık artışla 1.065.991.941 TL,
2014 yılında bir önceki yıla göre %8,94'lük artışla 1.161.354.068 TL gelir elde edilmiştir.

2012 yılında 778.405.120 TL,
2013 yılında bir önceki yıla göre %23,17'lik artışla 958.763.370 TL,
2014 yılında bir önceki yıla göre %29,83'lük artışla 1.244.765.239 TL gider gerçekleşmiştir.



1.3.Yıllara göre merkez ve taşra gelir - gider bütçe toplamı

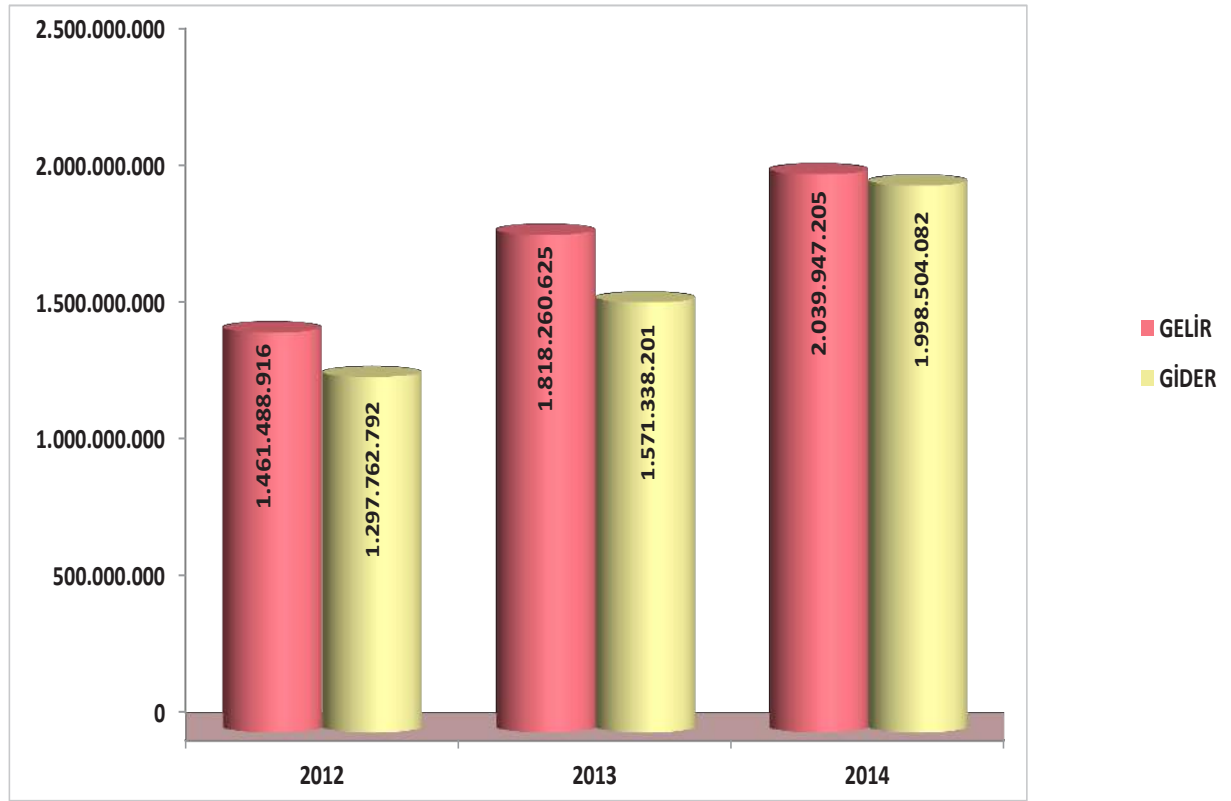



Merkez ve taşra gelirleri
bir önceki yıla göre **%12,19**
oranında artış göstermiştir.

İşyurtları Kurumu Merkez ve Taşra gelir toplamı,

2012 yılında 1.461.488.916 TL,
2013 yılında bir önceki yıla göre %24,41'lik artışla 1.818.260.625 TL,
2014 yılında bir önceki yıla göre %12,19'luk artışla 2.039.947.205 TL olarak gerçekleşmiştir.

İşyurtları Kurumunun Merkez ve Taşra gider toplamı,

2012 yılında 1.297.762.792 TL,
2013 yılında bir önceki yıla göre %21,08'lik artışla 1.571.338.201 TL,
2014 yılında bir önceki yıla göre %27,18'lik artışla 1.998.504.082 TL olarak gerçekleşmiştir.

1.4. 2014 merkez bütçe giderleri

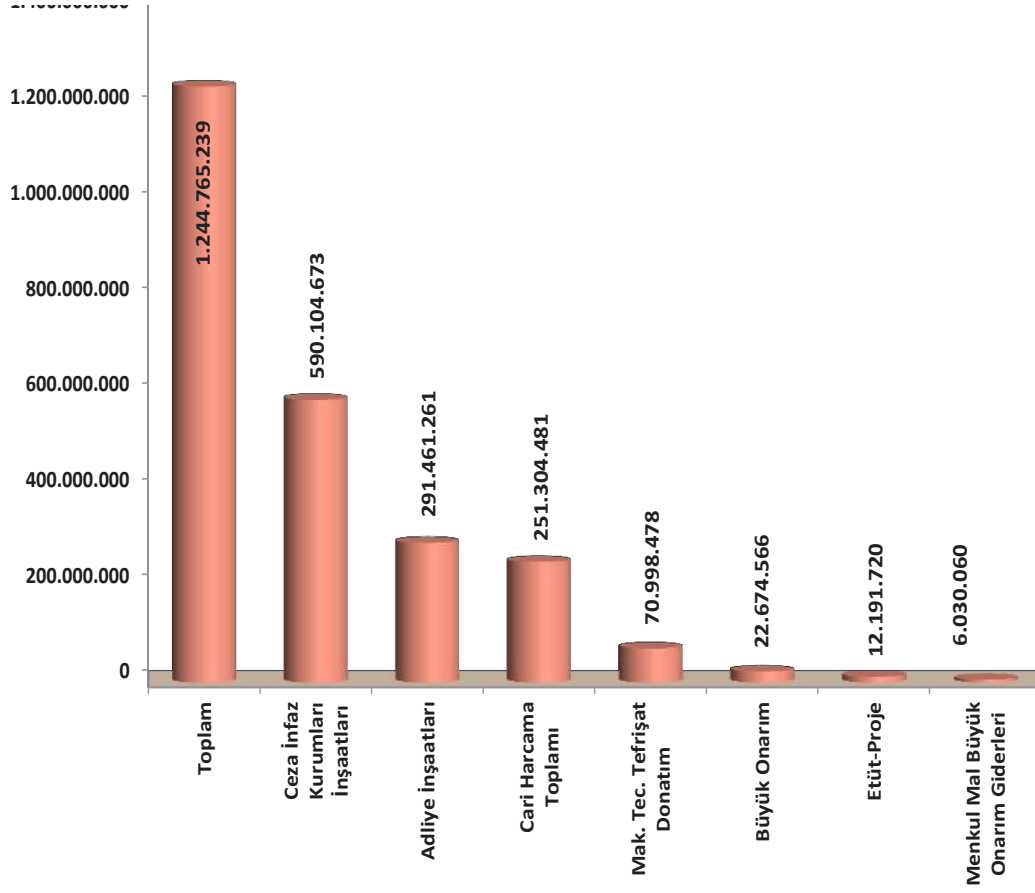

1.5. 2014 taşra bütçe giderleri

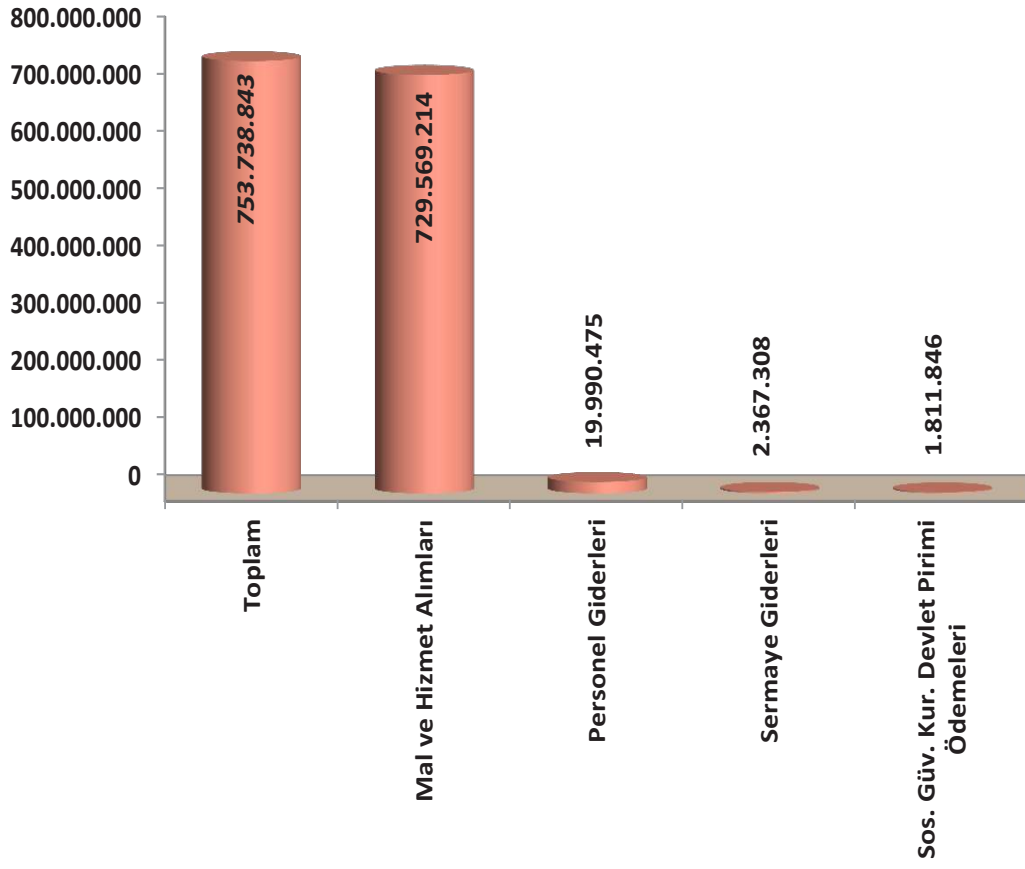

1.6. Bütçe gelir ve giderlerinin değerlendirilmesi

2014 mâli yılı Bütçe Kanunu gereği, bütçe başlangıç ödeneğimiz 846.936.000 TL dir. Yılı içerisinde toplam bu tutara 1.321.119.283 TL, 6363 sayılı Bütçe Kanununun 6 ncı maddesinin 6 ncı bendine göre F işaretli cetvelin ödenekleştirilmeyen finansman karşılıklarının ödenekleştirilmesi ve B işaretli cetvelin belirtilen tahmini tutar üzerinde gerçekleşen gelirin eklenmesi suretiyle, 2014 yılı ödeneği 2.168.055.283 TL olmuştur. Bu miktar üzerinden %8 lik sapma ile 1.998.504.082,33 TL harcama gerçekleşmiştir. Bunun 1.244.765.238,86 TL'si merkez harcaması, 753.738.843,47 TL'si taşra işyurtlarının harcamalarıdır.

2014 mâli yılı gelir gerçekleşmesi ise merkez ve taşra toplamı 2.039.947.204,72 TL'dir. Bunun 1.161.354.067,91 TL'si merkez ve 878.593.136,81 TL'si taşra işyurtları tarafından sağlanmıştır.

İşyurtları Kurumunun 2014 yılı bütçe uygulama sonuçları ile gelir gerçekleşme rakamlarına ilişkin mali tablolar Ek-6 ve Ek-7 de yer almaktadır.

2- İşyurtlarında Çalışan Hükümlü ve Tutuklulara İlişkin Bilgiler

2.1.Yıllara göre çalışan hükümlü ve tutuklu sayısı



2014 yılında çalışan hükümlü/tutuklu sayısı bir önceki yıla göre **% 9,48** artış göstermiştir.

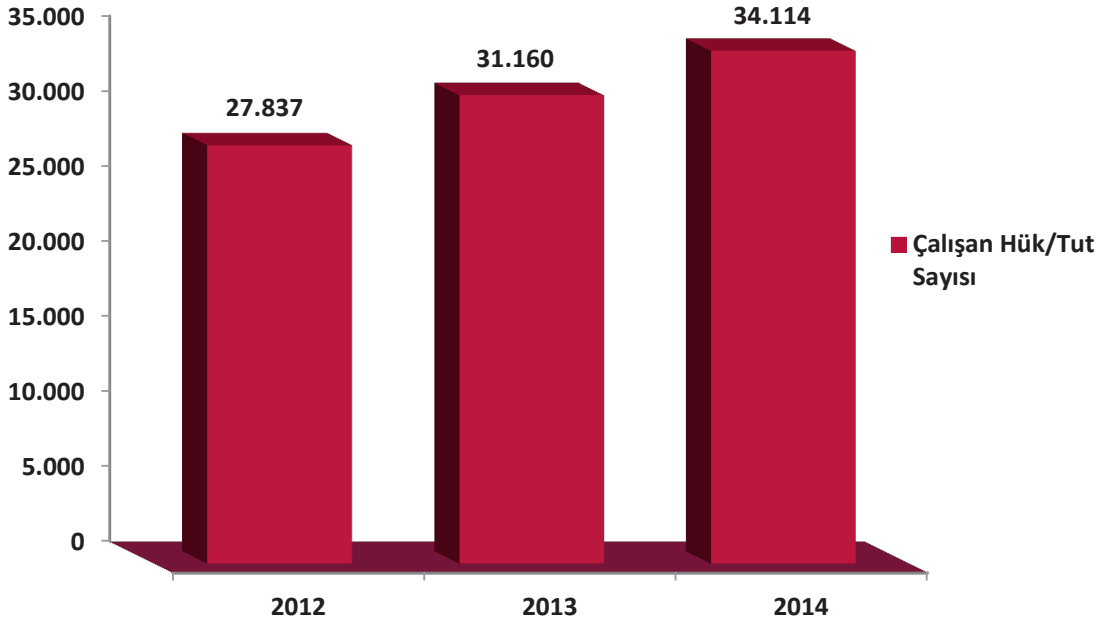

Son 3 yılda işyurtlarında 92.415 hükümlü/tutuklu çalışmıştır.

2.2. Yıllara göre çalışan hükümlü ve tutuklulara ödenen gündelik

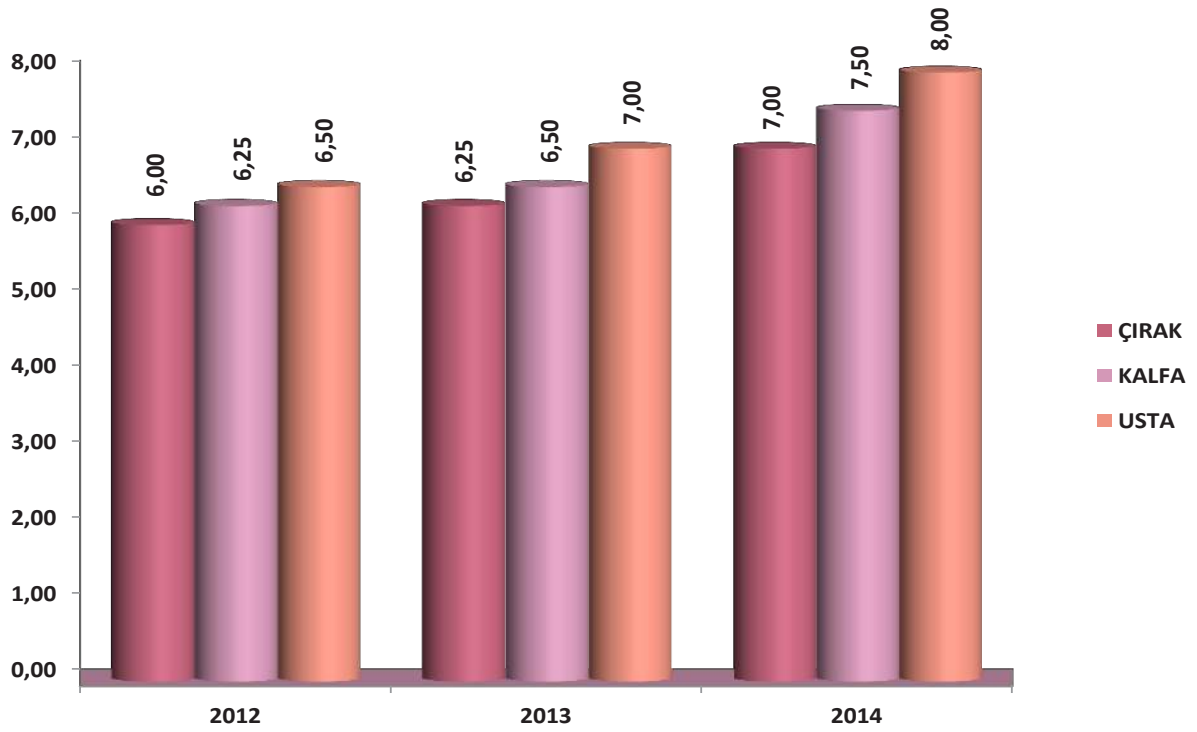

2.3. Yıllara göre çalışan hükümlü ve tutuklulara ödenen toplam yevmiye



2014 yılında çalışan hükümlü ve tutuklulara ödenen yevmiye miktarı bir önceki yıla göre **% 38,48** oranında artış göstermiştir.

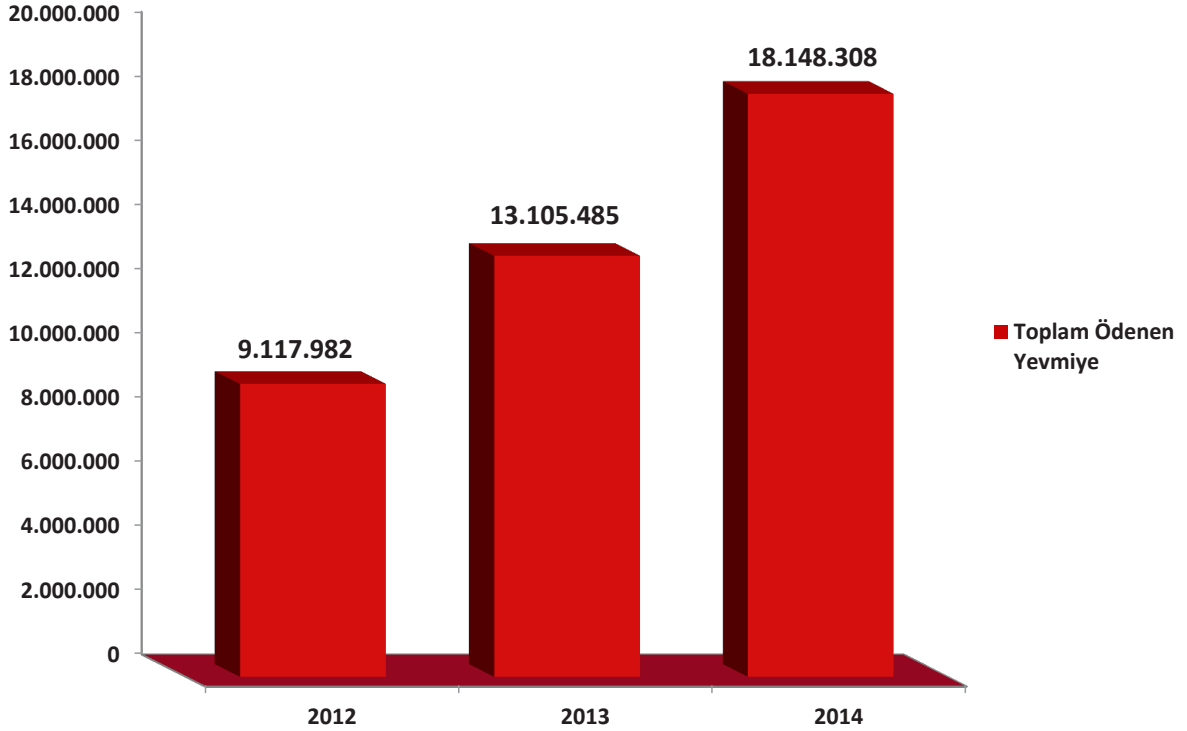

2.4. Yıllara göre çalışan hükümlü ve tutuklular için ödenen işveren SGK prımı



2014 yılında çalışan hükümlü ve tutuklular için ödenen SGK prımı miktarı bir önceki yıla göre **% 22,12** oranında artış göstermiştir.

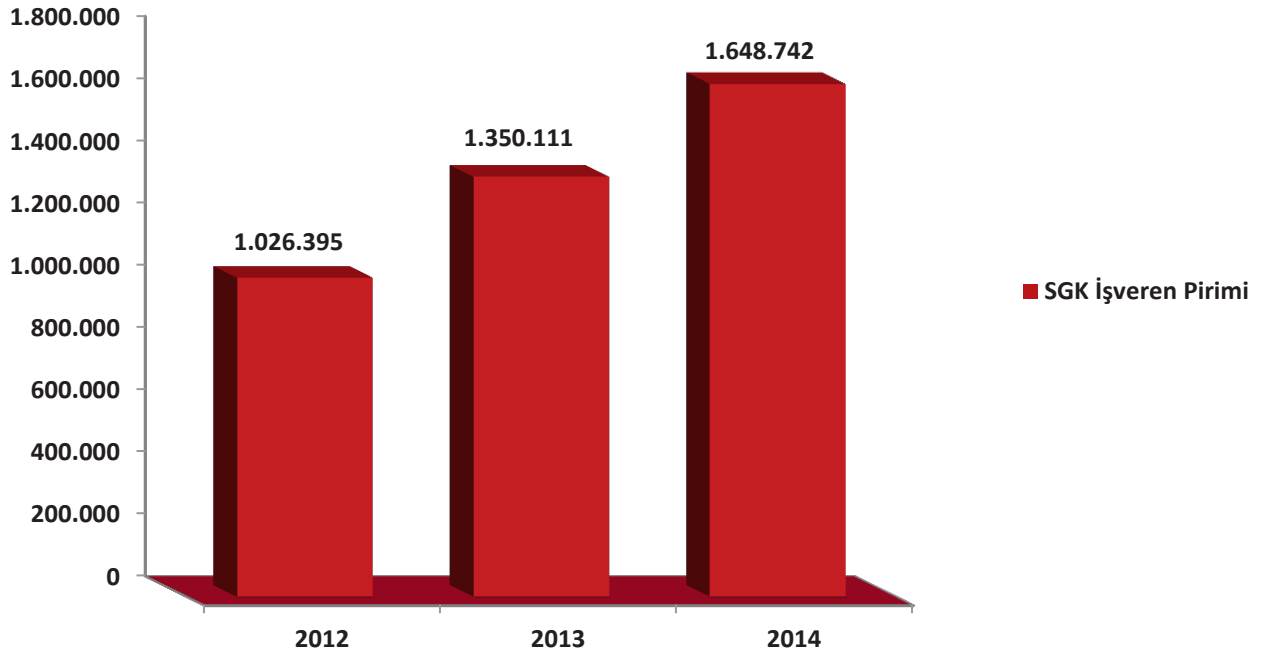

B- Performans Bilgileri

Kurumumuzun 2014 yılı için 15 performans hedefine ulaşmak için 15 adet faaliyet yürütülmüş olup, faaliyetlerimiz için yıl içinde yapılan çalışmalar bu bölümde açıklanmıştır.

- 1- İşkollarıyla ilgili mesleki eğitim projelerinin belirlenmesi
- 2- Çalışan hükümlü ve tutuklu sayısının tesbiti
- 3- İşkollarının kapasitelerinin belirlenmesi
- 4- İşbirliği yapılacak kurumların belirlenmesi
- 5- Makine ve teçhizatın modernizasyonunu sağlanması
- 6- Mesleki eğitim konusunda kamu kurum ve kuruluşlarıyla işbirliği yapılması
- 7- Fuar, sergi ve organizasyonların belirlenmesi
- 8- Tesbit edilen kişi, kurum ve kuruluşlarla işbirliğine gidilmesi
- 9- Kalite belgeleri için gerekli kriterlerin sağlanması
- 10- Yerel ve ulusal düzeyde açılacak fuar ve sergilerin tespit edilmesi
- 11- Görsel ve yazılı basınla gerekli koordinasyon sağlanması
- 12- Özel sektör, kamu kurum ve kuruluşlarına çalışma ziyaretinde bulunulması
- 13- Yeni ürün ve hizmetlerin tespiti
- 14- Ar-Ge birimi oluşturulması için taşra teşkilatına destek verilmesi
- 15- Tanıtım pazarlama birimi oluşturulması için taşra teşkilatına destek verilmesi

1- Faaliyet ve Proje Bilgileri

1.1. Üretim ve İstihdam Faaliyetleri

1.1.1. 2014 yılında hizmete açılan Adliye Saraylarının mobilya tefrişatları çeşitli işyurdu müdürlüklerince yapılmıştır.



İşyurdu müdürlüklerince 12 adalet sarayının mobilya tefrişi tamamlanmıştır.

Adliye Saraylarına ilişkin tablo Ek-8 de'dir.

1.1.2. 2014 yılında Bölge Adliye Mahkemeleri ve Bölge İdare Mahkemelerinin mobilya tefrişatları çeşitli İşyurdu Müdürlüklerince yapılmıştır.



İşyurdu müdürlüklerince 13 Bölge Adliye Mahkemesi'nin mobilya tefrişi tamamlanmıştır.

Buna ilişkin tablo Ek-9 da'dır.

1.1.3. 2014 yılında özel sektör ile işbirliği yapılmıştır.



2014 yılında 91 özel sektör firmasıyla işbirliği yapılmıştır. Bu kapsamda 1.665 hükümlünün özel sektör tarafından ceza infaz kurumlarında işletilen atölye ve tesislerde istihdamı sağlanmıştır.

Bu kapsamda;

- Sinop E Tipi Kapalı-Açık Ceza İnfaz Kurumu İşyurdu Müdürlüğü tekstil ürünlerinin üretimi kapsamında özel sektör ile işbirliği yaparak 300 hükümlüye,
- Maltepe Açık Ceza İnfaz Kurumu İşyurdu Müdürlüğü çamaşır yıkama, ütüleme, paketleme işi kapsamında özel sektör ile işbirliği yapılarak 77 hükümlüye,
- Burdur E Tipi Kapalı Açık Ceza İnfaz Kurumu İşyurdu Müdürlüğü mermer işleme işçiliği kapsamında özel sektör ile işbirliği yaparak 70 hükümlüye,
- Kastamonu E Tipi Kapalı Açık Ceza İnfaz Kurumu İşyurdu Müdürlüğü tekstil ürünleri üretim işi kapsamında özel sektör ile işbirliği yaparak 60 hükümlüye,
- Maltepe 3 Nolu L Tipi Kapalı Ceza İnfaz Kurumu İşyurdu Müdürlüğü tekstil ürünleri üretim işi kapsamında özel sektör ile işbirliği yaparak 55 hükümlüye istihdam sağlanmıştır.

Buna ilişkin tablo Ek-10 da'dır.

Özel sektör ile işbirliği yapılan anlaşmalara göre çalışan hükümlü ve tutuklu sayısı



Özel sektör işbirliği kapsamında çalışan hükümlü ve tutuklu sayısı bir önceki yıla göre **%39,44** oranında artmıştır.

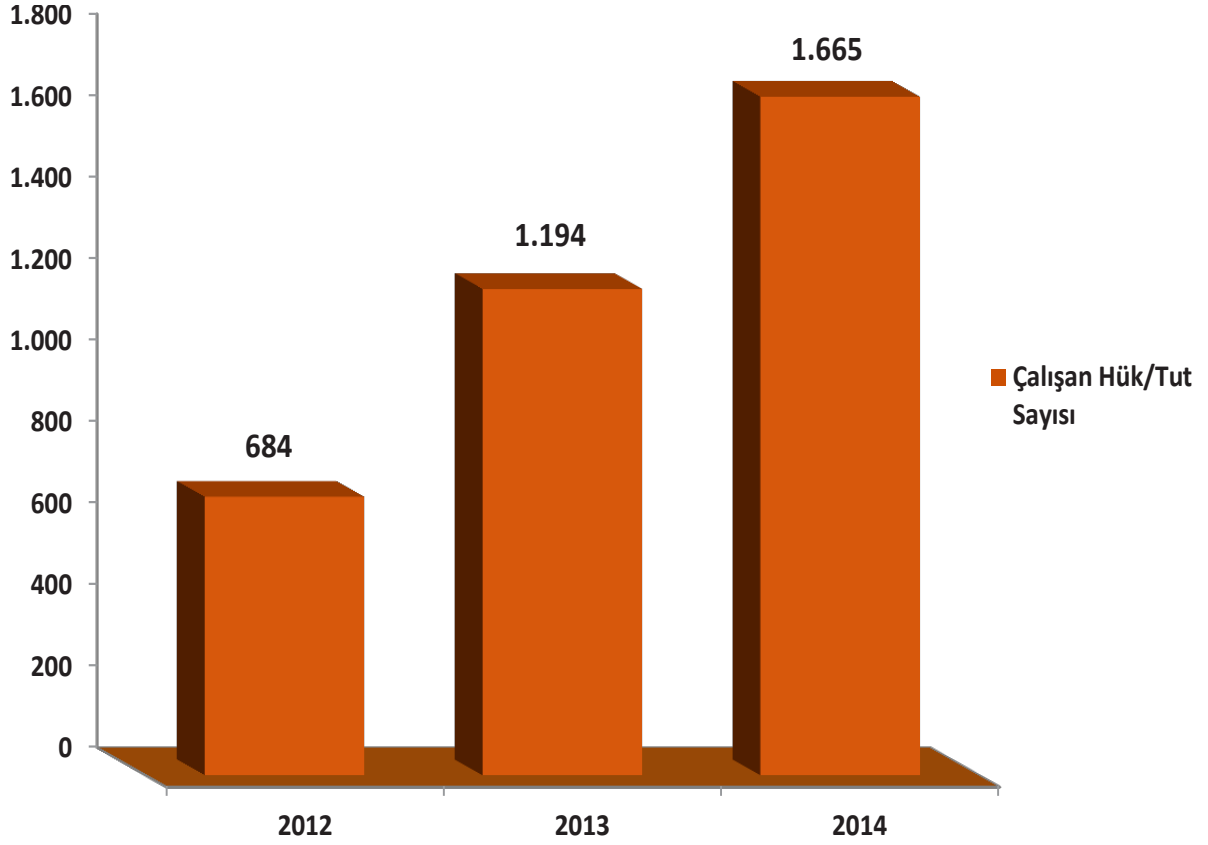

Özel sektör ile işbirliği ile ilgili gelir tablosu

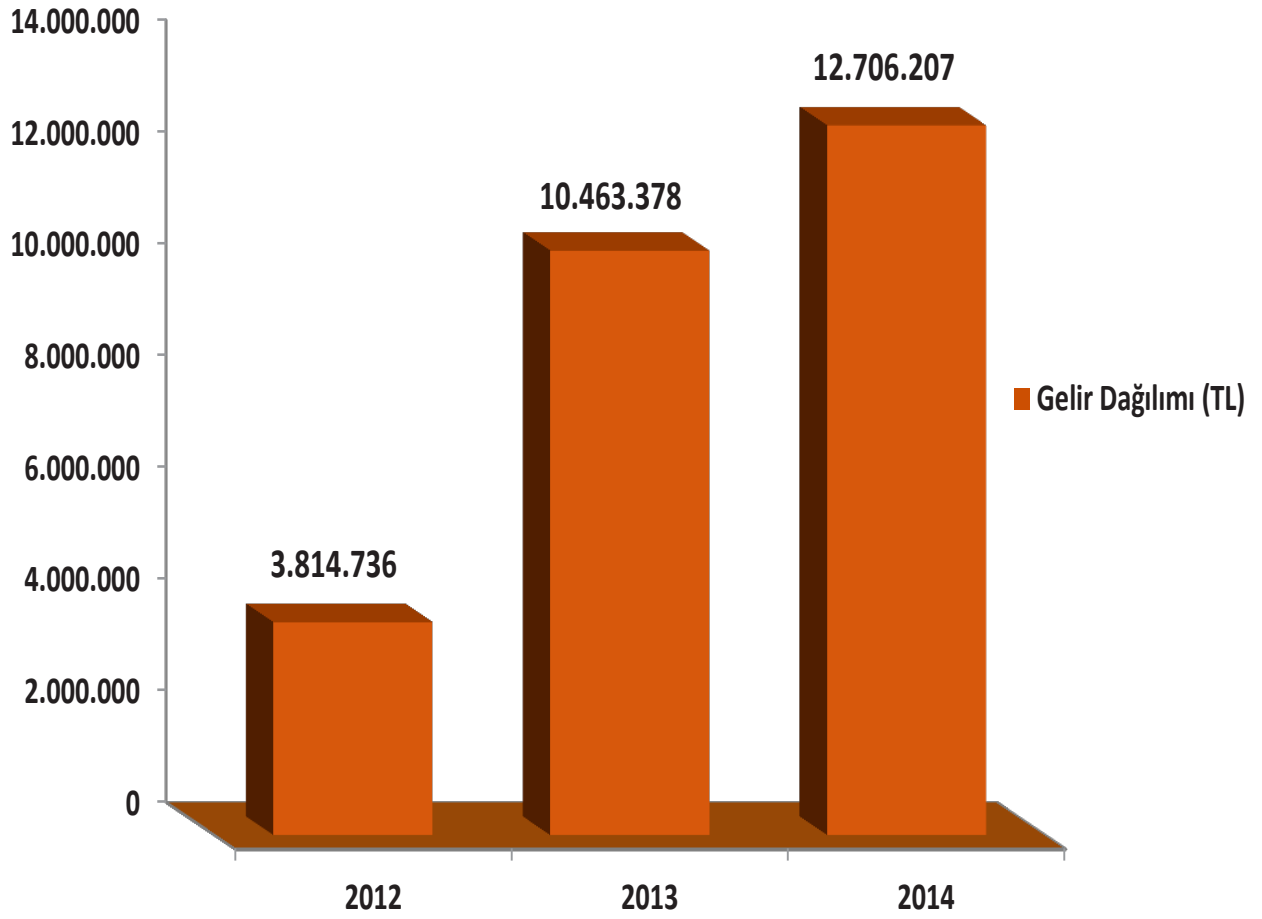

1.1.4. 2014 yılında kamu sektörü ile işbirliği yapılmıştır.

2014 yılında 122 kamu sektörü ile işbirliği yapılmıştır. Bu kapsamda 1.976 hükümlünün kamu kurumları ile yapılan protokol kapsamında istihdamı sağlanmıştır.

Buna ilişkin tablo Ek-11 de'dir.

Kamu sektörü ile işbirliği yapılan anlaşmalara göre çalışan hükümlü ve tutuklu sayısı



Kamu kurumları ile yapılan işbirliği kapsamında çalışan hükümlü ve tutuklu sayısı bir önceki yıla göre **%61,90** oranında artmıştır.

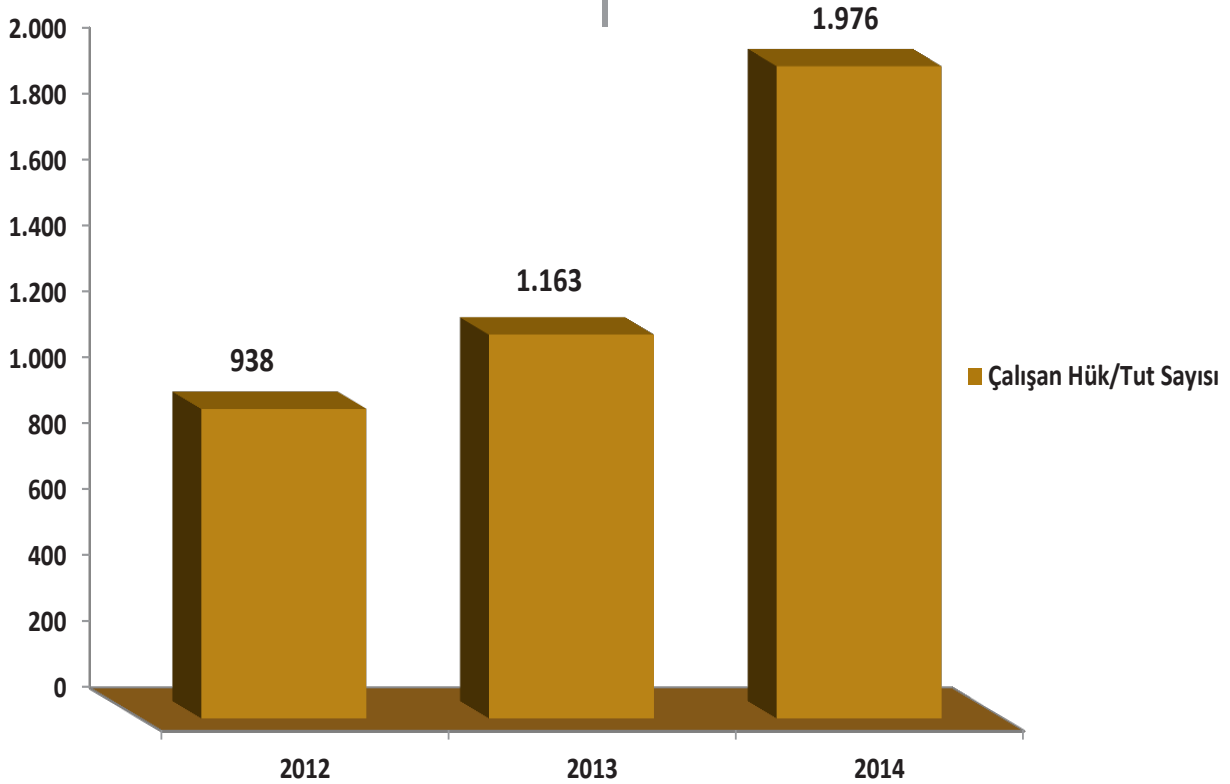

Kamu sektörü ile işbirliği yapılan anlaşmalara göre gelir tablosu

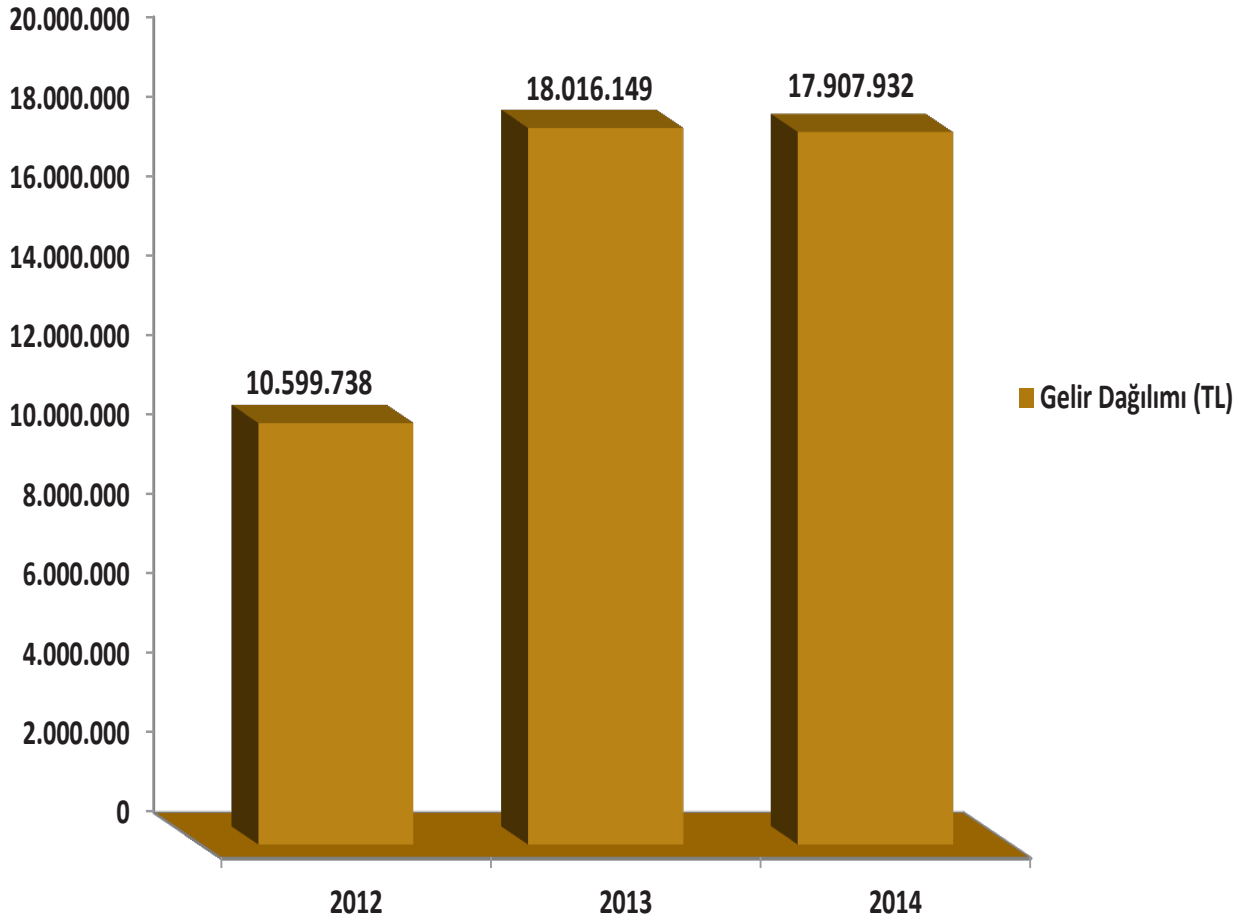

1.1.5. Kurumların mevcut yapısı ve ihtiyaçları doğrultusunda yeni atölye alanları oluşturulmuştur.

Kapalı ve açık ceza infaz kurumlarında yürütülen işyurdu faaliyetlerinin geliştirilmesi amacıyla yeni atölyeler açılmış ayrıca yeni depolama alanları oluşturulmuştur.

Bu kapsamda 250 işyurdunda fiziki anlamda işyurdunun büyüklüğüne göre atölyelerin fiziki durumu, iş kapasitesi ve iş sağlığı ve güvenliği dikkate alınarak gözden geçirilmiştir. Bu çalışmalara örnek;

-Edirne Açık Ceza İnfaz Kurumu İşyurdu Müdürlüğünde fırın büyütme ve modernizasyonu gerçekleştirilmiş,

- Foça Açık Ceza İnfaz Kurumu İş Yurdu Müdürlüğü mevcut mobilya atölyesine ek olarak 811.25 m2lik atölye yapılmıştır.

1.1.6. İşyurdu Müdürlüklerince gerçekleştirilen faaliyetler

1.1.6.1. Mobilya işkolu faaliyetleri



İşyurtları tarafından üretilen mobilya ürünleri tasarım ve estetik faktörleri dikkate alınarak yeniden dizayn edilmiştir. Bu ürünlerin yeniden dizaynı sırasında kullanıcıların görüşleri, üniversitelerin raporları dikkate alınmıştır. Bu kapsamda; hakim, Cumhuriyet savcılar ve adliye personelinin kullandığı takımlar yenilenerek 6 ayrı model oluşturulmuştur.

Diğer yandan kamu kurumlarıyla işbirliği yapılarak bu kurumların ihtiyaç duyduğu mobilya ürünleri üretilmiştir. Bu kapsamda;

- Orman ve Su İşleri Bakanlığı Doğa Koruma ve Milli Parklar Genel Müdürlüğü ile yapılan protokol ile, milli parklar ve tabiat parkları alanlarında ihtiyaç duyulan piknik masası, kamelya, yağmur barınağı gibi malzemelerin,

- Milli Eğitim Müdürlükleriyle işbirliği yapılarak okulların sıra, dolap, öğretmen masası gibi malzemelerin,
- Kredi Yurtlar Kurumu ile yapılan protokol kapsamında yurtlara öğrenci çalışma masası, dolap, komidin, ranzanın,
- Deniz Kuvvetleri Komutanlığı ile gerçekleştirilen protokol kapsamında masa ve çalışma gruplarının üretimi yapılmıştır.

Bu kurumlar dışında Tapu Kadastro Genel Müdürlüğü ile diğer kamu kurumlarına çeşitli mobilyaların üretimi yapılarak teslimi gerçekleştirilmiştir

Mobilya çalışmaları ile ilgili olarak yeni mamüllerin üretimine başlanmıştır. Bu kapsamda otellerin ve sosyal tesislerin ihtiyacı olan rattan sandalye ve masa üretilmiştir.

1.1.6.2. Tarım ve hayvancılık işkolu faaliyetleri



Ülkemizin tarım ve hayvancılık faaliyetleri için elverişli bir konumda bulunması ayrıca Dünyada ve Ülkemiz’de tarımsal ve hayvan ürünlerine ihtiyacın giderek artması nedeniyle bu alanda hükümlülere verilen meslek edindirme çalışmalarına ayrıca önem verilmiştir. Bu kapsamda;

- Edirne Açık Ceza İnfaz Kurumu tarafından Trakya Kalkınma Ajansı ile proje yapılmış ve bu proje kapsamında ‘unlu mamüller’ tesisi tamamlanmıştır.
- Trakya Tarımsal Araştırma Müdürlüğü ile yapılan protokol kapsamında, 50 dekar alanda “sertifikalı çeltik tohum” üretimi yapılmıştır.
- Salihli C Tipi Kapalı Ceza İnfaz Kurumuna ait 300 dönümlük alan ıslah edilerek tarıma kazandırılmıştır.
- Tekirdağ Kapalı ve Açık Ceza İnfaz Kurumunda, birim alandan daha yüksek tarımsal çıktı elde etmek amacıyla, 250 m2’lik serada “Dikey Tarım Aparatı” deneme ünitesi kurulmuş,
- Serbest Gezen Yumurta Tavukçuluğu” ile “Serbest Gezen Et Tavukçuluğu” projeleri hazırlanmış, iki üniversiteden bu konuda rapor alınmış ve bu sistemin kurulabilmesi amacıyla Foca Açık Ceza İnfaz Kurumunda çalışmalar başlatılmıştır.

- Foça Açık Ceza İnfaz Kurumu ile kamu kurumları arasında imzalanan protokol kapsamında kamu kurumlarının arazilerinde bulunan zeytin ağaçlarının bakımı yapılmış ve zeytinler toplanarak ekonomiye kazandırılmıştır.

- Kars Açık Ceza İnfaz Kurumu tarafından yapılan proje kapsamında, 120 dönüm arazi üzerine; kesimhane, 4 adet besi çiftliği ile arıtma tesisinin kurulması için çalışmalar başlatılmıştır.

1.1.6.3. Tekstil işkolu faaliyetleri



Başta Bakanlığımız olmak üzere, diğer kamu kurumlarının ihtiyaçlarının karşılanması amacıyla çalışmalar artırılarak, işbirlikleri güçlendirilmiştir.

Bu amaçla 2014 yılında;

- Ceza infaz kurumlarımızın; tüm nevresim takımı, yatak, yastık ihtiyacı ile kurum kantinlerinde satılmak üzere iç giyim ürünleri üretilmiş,
- Ayrıca, aşçı, teknisyen ve hükümlü önlükleri üretilmiş ve üretilen bu ürünler piyasadaki benzer ürünlere kıyasla kalitesi nedeniyle daha çok talep görmüş,
- Başta Deniz Kuvvetleri olmak üzere, Türk Silahlı Kuvvetlerinin tekstil ürünü ihtiyacı karşılanmış,
- Valiliklere bağlı geçici köy koruyucularının tüm tekstil ürün ihtiyaçları hazırlanmıştır.
- Bolu Kamu Hastaneler Birliği Genel Sekreterliği ve İzmir İli Güney Bölgesi Kamu Hastaneleri Genel Sekreterliğinin bir kısım tekstil ürün ihtiyaçları yapılmış,
- Yaklaşık 50.000 infaz koruma başmemuru, infaz koruma memuru ve infaz ve koruma memuru öğrencilerinin yazlık ve kışlık kıyafetleri yapılmış,
- Yine 50.000 personelin yazlık ve kışlık ayakkabı ihtiyacı karşılanmıştır.

1.1.6.4. İnşaat ve onarım faaliyetleri



Edirne Açık Ceza İnfaz Kurumu İşyurdu Müdürlüğünde fırın büyütme ve moderizasyonu, Buca Kapalı Açık Ceza İnfaz Kurumu İşyurdu Müdürlüğü tarafından İzmir Hakimevi tadilat işleri ile Foça Açık Ceza İnfaz Kurumu İşyurdu Müdürlüğü mevcut mobilya atölyesine ek olarak 811.25 m2lik atölye yapılmıştır.

- Hatay Açık Ceza İnfaz Kurumu İşyurdu Müdürlüğü ile Samandağı İlçe Kaymakamlığı inşaat tadilat faaliyetleri, Kırşehir Açık Ceza İnfaz Kurumu İşyurdu Müdürlüğünce ile Kırşehir Gençlik Hizmetleri ve Spor İl Müdürlüğünün tel örgü kaplama işi gerçekleştirilmiştir.

- Ceyhan Açık Ceza İnfaz Kurumu İşyurdu Müdürlüğü ile İskenderun Belediyesi arasında parke taşı protokolü, Geyve Açık Ceza İnfaz Kurumu İşyurdu Müdürlüğü ile Sakarya Denetimli Serbestlik Müdürlüğü arasında inşaat tadilat protokolü, Bartın Kapalı Açık Ceza İnfaz Kurumu İşyurdu Müdürlüğü ile Bartın Hastaneler Birliği arasında boya-badana protokolü imzalanmıştır.

1.1.6.5. Temizlik malzeme üretim faaliyetleri



Çanakkale Açık Ceza İnfaz Kurumu İşyurdu Müdürlüğü ile İstanbul Sahil Güvenlik İkmal Merkez Komutanlığı, İstanbul Deniz İkmal Grup Komutanlığı, Foça İkmal Destek Komutanlığı, Deniz Kuvvetleri Komutanlığı İkmal Destek Komutanlığı arasında yapılan protokol gereği ilgili kurumlara temizlik malzemesi satışı gerçekleştirilmiştir.

1.1.6.6. Çay ocağı, kafeterya, otopark faaliyetleri



İşyurdu müdürlüklerince ceza infaz kurumları dışında çay ocağı, kafeterya işletme faaliyetleri sürdürülmektedir Bu kapsamda;

- 65 adalet sarayında 789,
- 23 kafeteryada 178,
- 15 sosyal tesiste 263

olmak üzere toplam 1230 hükümlüye istihdam sağlanmıştır.

-Ayrıca, işyurdu müdürlüklerince ceza infaz kurumları dışında otopark işletme faaliyetleri sürdürülmektedir. Bu kapsamda; 12 adalet sarayında 32 hükümlü istihdamı edilmiştir.

1.2. Tanıtım ve Pazarlama Faaliyetleri

1.2.1. Ürün tanıtımı ve pazarlaması yapılmıştır.

Çeşitli kamu kurum ve kuruluşuyla işyurtlarımızda üretilen ürünlerin tanıtımı ve pazarlanması konusunda görüşmeler yapılmıştır.

Yapılan bu görüşmeler sonucunda 59 ceza infaz kurumlarımızda üretilen ürünlerin satışı hususunda anlaşma sağlanmıştır.

Bu kurum ve kuruluşlar ve verilen hizmetler Ek 12’de verilmiştir.

--



1.2.2. Antalya Ürün ve El Sanatları Sergisi düzenlenmiştir.

İşyurtları Dairesi Başkanlığımızın yürütmekte olduğu tanıtım ve pazarlama faaliyetlerine yönelik 14-21 Mart 2014 tarihleri arasında Antalya ili Cumhuriyet Meydanında hükümlü ve tutukluların işyurtlarında üretmiş oldukları ürün ve el sanatları sergisi düzenlenmiştir. Sergiye 35 ceza infaz kurumu işyurdu müdürlüğü ile 98 personel ve 50 hükümlünün katılımı sağlanmıştır. Ürün ve el sanatları sergisi 7 gün boyunca 76 bin kişi tarafından ziyaret edilmiştir.



1.2.3. İstanbul Ürün ve El Sanatları Sergisi düzenlenmiştir.

İşyurtları Dairesi Başkanlığımızın yürütmekte olduğu tanıtım ve pazarlama faaliyetlerine yönelik 6- 11 Mayıs 2014 tarihleri arasında İstanbul ili Bakırköy Özgürlük Meydanında hükümlü ve tutukluların işyurtlarında üretmiş oldukları ürün ve el sanatları sergisi düzenlenmiştir. Sergiye 40 ceza infaz kurumu işyurdu müdürlüğü ile 105 personelin katılımı sağlanmıştır. Ürün ve el sanatları sergisi günlük bir milyon kişinin geçmekte olduğu Özgürlük Meydanında büyük rağbet görmüştür.



1.2.4. İzmir Enternasyonel Fuarı Ürün ve El Sanatları Sergisi düzenlenmiştir.

29 Ağustos – 07 Eylül 2014 tarihleri arasında düzenlenmekte olan 83.İzmir Enternasyonel Fuarına, 48 ceza infaz kurumu işyurdu müdürlüğü ile 127 personel ve 50 hükümlünün katılımı sağlanmıştır.



1.2.5. Ankara Atatürk Kültür Merkezi'nde Ürün ve El Sanatları Sergisi düzenlenmiştir.

Ankara Atatürk Kültür Merkezi'nde hükümlü ve tutukluların işyurtlarında üretmiş oldukları ürün ve el sanatları sergisi düzenlenmiştir. Onbirincisi gerçekleştirilen sergiye 102 ceza infaz kurumu işyurdu müdürlüğü ile 283 personel, 104 İnfaz ve Koruma Memuru Öğrencisi ve 150 hükümlü katılmıştır. Ürün ve el sanatları sergisi 6 gün boyunca 80 bin kişi tarafından ziyaret edilmiştir.



1.2.6. 04 Ekim 2014 tarihinde Kurban Kesim Organizasyonu yapılmıştır.



Her yıl olduğu gibi bu yıl da mensuplarımıza yönelik olarak Ankara Açık Ceza İnfaz Kurumu yerleşkesinde Kurban Kesim Organizasyonu düzenlenmiştir. Bu organizasyonda Niğde Açık Ceza İnfaz Kurumu İşyurdunda yetiştirilen 111 büyükbaş ve 226 küçükbaş kurbanlık hayvanın kesimi gerçekleştirilmiştir.

- Organizasyonda 67 personel ile 174 hükümlü görev almıştır.
- Yaklaşık 1000 Yargı Mensubu ve Bakanlık çalışanına kesim hizmeti sunulmuştur.

1.2.7. Bölgesel alanda ceza infaz kurumlarının tanıtımı sağlanmıştır.

Ankara 1 Nolu F Tipi Kapalı Ceza İnfaz Kurumunda bulunan hükümlü ve tutuklularca ahşap boyama, mum oymacılığı, ahşap şekillendirme ve giyim üretim teknolojileri ürünlerini 24/11/2014 tarihinde Ankara'da bir alışveriş merkezinde sergilenerek ziyaretçilerin beğenisine sunulmuştur.

Bakırköy Cumhuriyet Başsavcılığının destekleri ve İstanbul Sanayi Odasının katkılarıyla Silivri 5 Nolu L Tipi Kapalı Ceza İnfaz Kurumu hükümlü ve tutuklularının yaptıkları bakır kabartma el emeği ürünleri İstanbul Sanayi Odası sergi salonunda 17 Ocak – 1 Şubat 2014 tarihleri arasında açılan sergide ziyaretçilerin beğenisine sunuldu.

1.3. Eğitim Faaliyetleri

1.3.1. Personel ve hükümlü/tutuklulara eğitim verilmiştir



Hükümlü ve tutukluların meslek edinmesine yönelik olarak;

- Başbakanlık(Srap), İş-Kur, Halk Eğitim, Çıraklık Eğitim gibi kamu kurumları,
- Meslek odaları, sivil toplum kuruluşları, gönüllü gerçek ve tüzel kişilerden yardım alınmakta ve yararlanılmaktadır.

İşyurdu makine ve atölyelerin bir kısmı eğitim parkuru olarak ayrılmakta, ihtiyaç halinde; mesleğinde uzmanlardan oluşan eğiticiler tarafından iş başına eğitim verilmek suretiyle hizmet alımına gidilebilmektedir.

İşyurtlarında çalıştırılanlar;

- Çıraklık
- Kalfalık
- Ustalık

aşamalarından geçmekte, şartları yerine getirerek belirli süreyi tamamlayanlara sertifika verilmektedir.

Başkanlığımız sürekli eğitim merkezi şeklinde eğitimler vermekte, işkollarında çalışanların eğitilmiş kişiler olmalarına özen göstermektedir. Değişik işkolu ile ilgili geliştirme ve değerlendirme toplantıları 2014 yılında da devam etmiştir. Ayrıca gerek görüldükçe ceza infaz kurumu yetkilileri Daire Başkanlığımıza davet edilerek işyurdu faaliyetleri ile ilgili olarak genel değerlendirme toplantıları yapılmaktadır.

2014 yılında;

- İş Sağlığı ve Güvenliği konusunda 315,
 - UYAP Modül Uygulanması konusunda 237,
 - Mali Mevzuat konusunda 532,
 - Maliye Bakanlığı Muhasebe Uygulamaları konusunda 515,
 - İşyurdu satış sistemi donanım kurulumu konusunda 241,
 - İşyurdu satış sistemi konusunda 5,
 - Maliye Bakanlığı tarafından düzenlenen TKYS konusunda 2,
 - Maliye Bakanlığı tarafından düzenlenen muhasebe yetkilisi sertifikası konusunda 4,
- olmak üzere toplam 1.851 personele eğitim verilmiştir. Gerçekleştirilen bu eğitimlerde mesleki eğitimin yanında iletişim, zaman yönetimi, özel sektörle işbirliği, ürün kalite kontrol ve atık yönetim konularında katılımcılar bilgilendirilmiştir.

1.3.2. Branş toplantıları



İşyurdu müdürlükleri bünyesinde faaliyetlerini sürdüren iş kollarındaki çalışmaların daha verimli hale getirilebilmesi amacıyla,

2014 yılında;

- Sergi ve fuar organizasyonu konusunda 353,
 - Mobilya atölye şeflerine yönelik mobilya tasarımı konusunda 8,
 - Serbest gezen tavukçuluk konusunda 7,
 - Fotoğraf çekim teknikleri konusunda 34
- olmak üzere toplam 402 personelin katılımıyla birlikte branş toplantısı düzenlenmiştir.

1.4. Proje ve Fizibilite Faaliyetleri

1.4.1. Proje faaliyetleri

1.4.1.1. Serbest gezen tavuk projesine başlanılmıştır.



‘Serbest Gezen Yumurta Tavukçuluğu’ ile ‘Serbest Gezen Et Tavukçuluğu’ projeleri hazırlanmış, iki üniversiteden bu konuda rapor alınmış ve bu sistemin kurulabilmesi amacıyla Foca Açık Ceza İnfaz Kurumunda çalışmalar başlatılmıştır.

1.4.1.2. Kesimhane, ahır, ağıl yapım projesine başlanılmıştır.



Kars Açık Ceza İnfaz Kurumu ile Doğu Anadolu ve Serhat Kalkınma Ajansları arasında ön protokol imzalanarak modern bir kesimhane ve 1.000 büyükbaş kapasiteli besi ahır yapımı için proje hazırlanmıştır.

Niğde Açık Ceza İnfaz Kurumu tarafından 1.000 büyükbaş besi ahır, 2.000 küçükbaş besi hayvan ağılı ile kesimhane ek inşaat yapım çalışmaları devam etmektedir.

1.4.2. Fizibilite faaliyetleri

2014 yılında araştırma geliştirme çalışmaları kapsamında işyurdu müdürlüklerinden gelen talepler incelenerek tarım - hayvancılık, tekstil, inşaat, mobilya - demir, hizmet alımı, demirbaş alımı, işyurdu tesis etme, iş kolu açılması ve kapatılması, araç ve demirbaş düşümü konularında 1.544 fizibilite raporu düzenlenmiştir.

1.5. Diğer Faaliyetler

1.5.1. İş sağlığı ve güvenliği konusunda risk analizi ve değerlendirmesi yapılmıştır.



- İş Sağlığı ve Güvenliği alanında 80 ceza infaz kurumu işyurdu atölyelerinde risk analizi ve değerlendirmesi yapılarak 16 adedinin kitapçık haline getirilmesi sağlanmıştır.
- İşyurdu atölyelerinde çalışan yaklaşık 300 personele yönelik Erzurum Hüseyin Turgut Eğitim Merkezinde İş Sağlığı ve Güvenliği alanında eğitimler verilmiştir.
- İş güvenliği uzmanlığı alanında eğitim alan 60 kişilik iş güvenliği uzmanı havuzu oluşturulmuş, bu konuya yönelik 3 ayrı çalıştay düzenlenmiştir.
- Başbakanlık Afet ve Acil Durum Yönetimi Başkanlığı tarafından gönderilen HYOGO Çerçeve Eylem Planı kapsamında Türkiye Durum Raporu (2013-2015) oluşturularak ilgili birimlerle paylaşılmıştır.
- Başkanlığımızca 2014 yılı nisan ayı itibariyle başlatılan iş güvenliği çalışmaları kapsamında, işyurdu müdürlüğü atölye ve tesislerinde risk analizleri ve değerlendirmesi ile acil eylem planlarının oluşturulması maksadıyla;
 - a.Balıkesir Açık Ceza İnfaz Kurumu Müdürlüğü'ne
 - b.Bandırma Açık Ceza İnfaz Kurumu Müdürlüğü'ne
 - c.Gemlik Açık Ceza İnfaz Kurum Müdürlüğü'ne çalışma ziyaretleri yapılmış ve oluşturulan İSG raporları hazırlanmıştır.
- Başkanlığımızca 2014 yılı nisan ayı itibariyle başlatılan iş güvenliği çalışmaları genel değerlendirilmesi maksadıyla 15/12/2014 tarihinde değerlendirme toplantısı düzenlenmiştir.

1.5.2. Kantinlerde barkotlu satış imkanı sağlayan yeni program pilot işyurdu müdürlüklerinde

kullanılmaya başlanılmıştır.

Kantin Otomasyon Sistemi ceza infaz kurumlarında faaliyet gösteren ve günde ortalama 150.000 hükümlü ve tutuklunun ihtiyaçlarını karşıladığı kantinlerin çalışmalarını kolaylaştıran, Ülke genelinde entegre bir sistem oluşturan kantin işlemlerini hızlandırarak zaman ve emek tasarrufu sağlayan, kantin mal hareketlerine ve stok miktarlarına erişimi kolaylaştıran, finansman verilerine hızlı bir şekilde ulaşılmasını sağlayan ve kantin denetimlerinin kısa zamanda ve daha kolay gerçekleştiren bir sistem olup, bu sistemin Ankara Açık, Ayaş Açık, Ankara Kadın Kapalı ve Sincan 1 Nolu T Tipi Kapalı Ceza İnfaz Kurumlarında uygulanmasına başlanmıştır. Bu kurumlarda ürünlerin barkod numarası, ürün adı, stok girişi ve kantinlere aktarma işlemi tamamlanmıştır.

1.5.3. Bakanlığımız, bölge adliye mahkemeleri ve adliyeler için ileri teknoloji kompakt arşiv sistemleri üretilmeye başlanılmıştır.



Diğer arşivleme sistemlerine göre; %60 daha fazla arşiv yapım olanağı sağlayan, dolap kenarlarındaki kauçuk contalar sayesinde arşiv malzemesini tozdan ve nemden koruyan, etiketleme sistemi ile aranan evrakın kolayca bulunmasını sağlayan, yangında az etkilenen kompakt arşiv sistemi işyurtlarımızda üç ayrı ebatla üretilmeye başlamış, Ceza Tevkifevleri Genel Müdürlüğü ile İşyurtları Kurumu Daire Başkanlığında kurulumu yapılmış ve kullanılmaya başlanmıştır. Halen bu arşiv sisteminin İstanbul ve Ankara Bölge İdare Mahkemesi, Kazan ve Gönen Adliyeleri için üretim çalışmaları devam etmektedir.

1.5.4. Başkanlığımızda 2014 yılında gerçekleştirilen sosyal tesis çalışmaları

2014 yılında işyurtları tarafından işletilen sosyal tesislere ilave olarak, Konya Hakimevi açılmış olup, İzmir Bostanlı Hakimevi, İzmir Karşıyaka Adliyesi Hakimevi ve Bursa Hakimevi yenileme çalışmaları tamamlanmıştır.

1.5.5. Adalet sarayları ve ceza infaz kurumlarının inşaatı için sağlanan ödenekler

İşyurtlarınca adliye binası ve ceza infaz kurumu inşaatları, adliye lojmanları, ceza infaz kurumu lojmanları yapımı veya satın alınması, adliye ve ceza infaz kurumu onarımları, eğitim merkezleri tadilatı ve tefrişi, ceza infaz kurumlarına spor kompleksi ve bakanlık personelinin eğitim giderlerinin karşılanması, araç alımları, ulaşım giderleri için katkı, adliye binalarının tefrişi sağlanmış veya devam etmektedir.

1.5.6. 2014 Yılı Sonu İtibariyle İnşaatları Tamamlanan Adliye Sarayları ile Ceza İnfaz Kurumları

- | | |
|-----------------------------------|--|
| 1. Devrek Açık Cık | 1. Kazan Adalet Sarayı |
| 2. Gölpazarı Açık Cık | 2. İstanbul Bölge İdare Mahkeme Binası |
| 3. İstanbul Eğitimevi | 3. Zonguldak/Ereğli Adalet Sarayı |
| 4. Sincan T Tipi Kapalı Cık | 4. Serik Adalet Sarayı |
| 5. Sinop Açık Cık | 5. Kars Adalet Sarayı |
| 6. Gönen Adalet Sarayı | 6. Gönen Adalet Sarayı |
| 7. Osmaniye T Tipi Açık Cık | 7. Mudanya Adalet Sarayı |
| 8. Doğanşehir Açık Cık | 8. Kırıkhan Adalet Sarayı |
| 9. Siverek T Tipi Açık Cık | 9. Erciş Adalet Sarayı |
| 10. Düzce T Tipi Açık Cık | |
| 11. Burhaniye T Tipi Açık Cık | |
| 12. Fethiye T Tipi Açık Cık | |
| 13. Erzincan T Tipi Açık Cık | |
| 14. Bitlis Açık Cık | |
| 15. Salihli T Tipi Açık Cık | |
| 16. Van M Tipi Kapalı Cık Ek Bina | |
| 17. Kalecik Açık Cık Ek Bina | |
| 18. K. Maraş E Tipi Cık Ek Bina | |
| 19. Yenişehir Kapalı Cık Ek Bina | |
| 20. Uşak Cık Ek Bina | |

1.5.7. Adalet saraylarında kiraya verilen ticari üniteler

Maliye Bakanlığı ile Bakanlığımız arasında 04.10.2013 tarihinde imzalanılan protokol gereğince, 2014 yıl sonu itibariyle restaurant, PTT, banka şubesi, kafeterya, kantin gibi halka doğrudan hizmet vermek amacıyla kiraya verilen ticari ünite sayısı 409'a ulaşmıştır.

Kiraya verilen ticari ünitelere ilişkin tablo EK-13'te sunulmuştur.



1.5.8. Telefon kartı bayilik sistemi



Hükümlü ve tutukluların telefon görüşmelerinin sağlanacağı telefon kartlarının daha uygun fiyata temin edilmesi için Ankara Açık Ceza İnfaz Kurumu İşyurdu Müdürlüğü ile Türk Telekom A.Ş. arasında bayilik protokolü imzalanmıştır.

Bu kapsamda hükümlülerin yakınları ile yaptıkları telefon görüşmelerinde % 26 oranında indirim yapılmıştır.

1.5.9. İşyurtları Kurumu Yüksek Kurulu toplantıları

4301 sayılı Ceza İnfaz Kurumları ile Tutukevleri İşyurtları Kurumunun Kuruluş ve İdaresine İlişkin Kanun gereğince, 2014 yılı içerisinde 55 Yüksek Kurul toplantısı yapılmış olup bu toplantılarda 1.485 gündem maddesi görüşülmüştür.

1.5.10. Servis desteği

Bakanlık ve 78 ceza infaz kurumu personeline servis hizmeti alımı için finansman desteği sağlanmıştır.

1.5.11. Servis desteği



Mahkemelerde kullanılan dosyalar, Ar-Ge çalışmaları sonucunda ceza, hukuk ve idari mahkemelerde kullanılan dosyaların estetik ve dayanıklı olması ile ilgili çalışmalar tamamlanmış, yeni dosyaların üretimine başlanmıştır.

1.5.12. Taşıt alımı



Kurumumuz bütçesinden 2014 yılı içerisinde Adalet Teşkilatı hizmetlerinde kullanılmak üzere 187, ceza infaz kurumu hizmetlerinde kullanılmak üzere 133, işyuru hizmetlerinde kullanılmak üzere 12 taşıt alınmıştır.

1.5.13. Yurt dışı ziyaretler

İşyurdu faaliyetlerinin yurt dışı örneklerinin yerinde incelemek amacıyla, Başkanlığımız personeli tarafından Portekiz ve Macaristan ceza infaz kurumlarına çalışma ziyareti gerçekleştirilmiş, bu kapsamda işyurdu faaliyetleri yerinde incelenmiştir.

1.5.14. Uygulamalı Sosyal Tesis İşletmeciliği

Kırşehir Açık Ceza İnfaz Kurumu İşyurdu Müdürlüğü Uygulamalı Sosyal Tesisleri



Bozüyük Açık Ceza İnfaz Kurumu İşyurdu Müdürlüğü Zeki Bayrak Uygulamalı Sosyal Tesisleri



Dalaman Açık Ceza İnfaz Kurumu İşyurdu Müdürlüğü Restaurant İşletmeciliği



Ankara Açık Ceza İnfaz Kurumu İşyurdu Müdürlüğü Şaşmaz Uygulamalı Sosyal Tesisleri



Eskişehir Açık ÇİK İşyurdu Müdürlüğü Şehit İsmail Daler Uygulamalı Sosyal Tesisleri

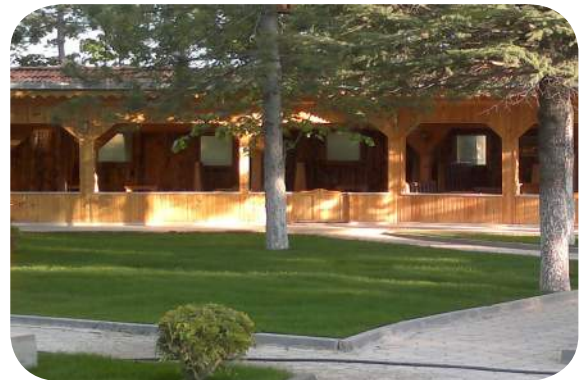



İzmir Adalet Sarayı Hâkimevi



İzmir Karşıyaka Hâkimevi



Bursa Hâkimevi



Çay Ocağı, Restoran, Kafeterya, Tabldot, Misafirhane,
Piknik ve Hobi Bahçesi İşletmeciliği



1.5.15. İşyurdu Faaliyet Alanları

1.5.15.1. Endüstri Ürünleri İşkolları



Mobilya
Tekstil
Ayakkabı
Deri Cüzdan-Çanta-Kemer
Yazıcı Tamiri
Tabela-Serigrafi
Alüminyum ve PVC Doğrama
Parke Taşı-Beton Direk
Demir Ürünleri
Yatak-Yastık-Yorgan
Unlu Mamuller
Matbaa ve Cilt
Teneke ve Karton Kutu
Sabun-Deterjan

1.5.15.2. Elişi Ürünleri İşkolları



Sedef Kakma
Bakır
Oltu Taşı
Cam Süsleme
Mermer İşleme
Süs Kabağı İşlemeciliği
Yapay Çiçek
Yarı Kıymetli Taş İşlemeciliği
Battaniye, Halı, Kilim
Çini-Seramik
Gümüş İşleme
Hediyelik Eşya
Tablo-Resim
Ebru Tablo, Ebru Kravat
Müzik Aletleri Yapımı
Takı Tasarım



1.5.15.3. Tarım ve Hayvancılık Ürünleri İşkolları



Besicilik
Arıcılık, Büyükbaş Hayvan
Besiciliği, İpek Böcekçiliği,
Küçükbaş Hayvan Besiciliği,
Kümes Hayvan Besiciliği
Süt ve Süt Ürünleri
Ayran, Peynir, Tereyağı,
Yoğurt, Süt
Yumurta
Fidecilik
Sebze ve Meyveler
Mantar, Meyve, Narenciye,
Pirinç, Sebze
Sera ve Canlı Çiçek
Tahıl ve Yem Bitkileri
Et ve Et Ürünleri
Kırmızı Et, Beyaz Et,

1.5.15.4. İnşaat ve Onarım İşleri



1.5.15.5 Hizmet Sektörü



1.5.15.6. Temizlik Hizmetleri



2- Performans Sonuçları Tablosu

PERFORMANS SONUÇLARI TABLOSU
AMAÇLAR, HEDEFLER VE TANIMLAR
STRATEJİK AMAÇ 1 Hükümlü ve tutukluların meslek edinmesini sağlayarak topluma yeniden kazandırmak
STRATEJİK HEDEF 1.1 Çalışan hükümlü ve tutuklulara yılda en az üç defa mesleki eğitim verilecektir
Performans Hedefi 1.1.1 2014 yılında çalışan hükümlü ve tutuklulara en az üç defa mesleki eğitim verilecektir.
Performans Göstergeleri Düzenlenen mesleki eğitim sayısı
Performans Göstergeleri Mesleki eğitim verilen hükümlü ve tutuklu sayısı
Faaliyet ve Proje İşkollarıyla ilgili mesleki eğitim faaliyeti

2014 yılında düzenlenen mesleki eğitim sayısı 190

2014 yılında mesleki eğitim verilen hükümlü ve tutuklu sayısı 6.167 kişidir.

PERFORMANS SONUÇLARI TABLOSU

AMAÇLAR, HEDEFLER VE TANIMLAR

STRATEJİK AMAÇ 1

Hükümlü ve tutukluların meslek edinmesini sağlayarak topluma yeniden kazandırmak

STRATEJİK HEDEF 1.2

Sigorta primi ödenerek çalıştırılan 27.387 hükümlü ve tutuklu sayısı her yıl %10 artırılabacaktır.

Performans Hedefi 1.2.1

2014 yılında sigorta primi ödenerek çalıştırılan 27.387 hükümlü ve tutuklu sayısı bir önceki yıla göre %10 artırılabacaktır.

Performans Göstergeleri

Yıllık çalıştırılan hükümlü ve tutuklu sayısı

Performans Göstergeleri

Yıllık çalıştırılan hükümlü ve tutuklu artış oranı

Faaliyet ve Proje

Çalışan hükümlü ve tutuklu sayısını artırma faaliyeti

2013 yılında yıllık çalıştırılan hükümlü ve tutuklu sayısı 31.160 kişidir.

2014 yılında yıllık çalıştırılan hükümlü ve tutuklu sayısı 34.114 kişidir.

2014 yılında bir önceki yıla göre yıllık çalıştırılan hükümlü ve tutuklu artış oranı % 9,48 dir.

PERFORMANS SONUÇLARI TABLOSU

AMAÇLAR, HEDEFLER VE TANIMLAR

STRATEJİK AMAÇ 1

Hükümlü ve tutukluların meslek edinmesini sağlayarak topluma yeniden kazandırmak

STRATEJİK HEDEF 1.3

172 olan işkolu sayısı 2018 yılına kadar %20 arttırılacaktır.

Performans Hedefi 1.3.1

2014 yılında işkolu sayısı %4 arttırılacaktır.

Performans Göstergeleri

İşkollarındaki artış sayısı

Performans Göstergeleri

İşkollarındaki artış oranı

Faaliyet ve Proje

İşkolu sayısını arttırma faaliyeti

2014 yılında yeni açılan işkolu sayısı 9 dur.

2014 yılında bir önceki yıla göre işkolundaki artış oranı %5,23'tür.

PERFORMANS SONUÇLARI TABLOSU

AMAÇLAR, HEDEFLER VE TANIMLAR

STRATEJİK AMAÇ 1

Hükümlü ve tutukluların meslek edinmesini sağlayarak topluma yeniden kazandırmak

STRATEJİK HEDEF 1.4

31 olan özel sektör işbirliği sayısı her yıl %10 arttırılacaktır.

Performans Hedefi 1.5.1

2014 yılında özel sektör işbirliği sayısı her yıl %10 arttırılacaktır.

Performans Göstergeleri

Mevcut işbirliği sayısı

Performans Göstergeleri

Yapılan yeni işbirliği sayısı

Performans Göstergeleri

İşbirliğindeki artış oranı

Faaliyet ve Proje

Faaliyet alanları ile ilgili özel sektör kuruluşları ile çalışma yapılması faaliyeti

2014 yılında mevcut işbirliği sayısı 91

2014 yılında yeni yapılan işbirliği sayısı 57

2014 yılında bir önceki yıla göre işbirliğindeki artış oranı %15'tir.



PERFORMANS SONUÇLARI TABLOSU

AMAÇLAR, HEDEFLER VE TANIMLAR

STRATEJİK AMAÇ 2

Ürün ve hizmetlerde kaliteyi yükseltmek

STRATEJİK HEDEF 2.1

İşyurdu atölyelerinde kullanılan 4.608 adet makine ve teçhizat ihtiyaç dahilinde modernize edilecektir.

Performans Hedefi 2.1.1.

2014 yılında işyurdu atölyelerinde kullanılan 4.608 adet makine ve teçhizat ihtiyaç dahilinde modernize edilecektir.

Performans Göstergeleri

Yeni alınan makine ve teçhizat miktarı

Performans Göstergeleri

Yeni ünite ve sistemler ilave edilerek modernize edilen makine ve teçhizat sayısı

Faaliyet ve Proje

Makine ve teçhizat modernizasyon faaliyeti

2014 yılında yeni alınan ve modernize edilen makine ve teçhizat miktarı 329'dur.

PERFORMANS SONUÇLARI TABLOSU

AMAÇLAR, HEDEFLER VE TANIMLAR

STRATEJİK AMAÇ 2

Ürün ve hizmetlerde kaliteyi yükseltmek

STRATEJİK HEDEF 2.2

İşyurtlarında çalışan mevcut 6.582 personelin %10'una her yıl mesleki eğitim verilecektir.

Performans Hedefi 2.2.1

2014 yılında 660 personele mesleki eğitim verilecektir.

Performans Göstergeleri

Düzenlenen eğitim sayısı

Performans Göstergeleri

Eğitime katılan personel sayısı

Faaliyet ve Proje

Personel eğitim faaliyeti

*2014 yılında düzenlenen eğitim sayısı 14,
2014 yılında eğitime katılan personel sayısı 2.253 dır.*

PERFORMANS SONUÇLARI TABLOSU

AMAÇLAR, HEDEFLER VE TANIMLAR

STRATEJİK AMAÇ 2

Ürün ve hizmetlerde kaliteyi yükseltmek

STRATEJİK HEDEF 2.3

2018 yılı sonuna kadar işyurtlarında çalışan personelin kendi branşında en az bir fuar veya sergiye katılımı sağlanacaktır.

Performans Hedefi 2.3.1

2014 yılında işyurtlarında çalışan 1.316 personelin kendi branşında en az bir fuar veya sergiye katılımı sağlanacaktır.

Performans Göstergeleri

Katılım sağlanan fuar ve sergi sayısı

Performans Göstergeleri

Fuar ve sergilere katılan personel sayısı

Faaliyet ve Proje

Personelin fuar ve sergiye katılım faaliyeti

*2014 yılında katılım sağlanan fuar ve sergi sayısı 33,
2014 yılında fuar ve sergilere katılan personel sayısı 188*

PERFORMANS SONUÇLARI TABLOSU

AMAÇLAR, HEDEFLER VE TANIMLAR

STRATEJİK AMAÇ 2

Ürün ve hizmetlerde kaliteyi yükseltmek

STRATEJİK HEDEF 2.4

2018 yılı sonuna kadar tüm işkollarında, konusunda uzman kurum, kuruluş ve kişiler ile işbirliği yapılmaya devam edilecektir.

Performans Hedefi 2.4.1

2014 yılında konusunda uzman kurum, kuruluş ve kişiler ile işbirliği yapılmaya devam edilecektir.

Performans Göstergeleri

İşbirliği yapılan kurum, kuruluş ve kişi sayısı

Performans Göstergeleri

İşbirliği sonucu gerçekleştirilen proje sayısı

Faaliyet ve Proje

İşbirliği faaliyeti

*2014 yılında işbirliği yapılan kamu kurum, kuruluş ve kişi sayısı 122,
2014 yılında işbirliği yapılan özel sektör sayısı 91*

PERFORMANS SONUÇLARI TABLOSU

AMAÇLAR, HEDEFLER VE TANIMLAR

STRATEJİK AMAÇ 2

Ürün ve hizmetlerde kaliteyi yükseltmek

STRATEJİK HEDEF 2.5

2018 yılı sonuna kadar işyurtlarında üretilen ürün ve hizmetlerle ilgili olarak CE, TSE sertifikaları gibi kalite belgelerinden en az birinin alınmasına devam edilecektir.

Performans Hedefi 2.5.1

2014 yılında işyurtlarında üretilen ürün ve hizmetlerle ilgili olarak CE, TSE sertifikaları gibi kalite belgelerinden en az birinin alınmasına devam edilecektir.

Performans Göstergeleri

Belge alan işyurdu sayısı

Performans Göstergeleri

Alınan belge sayısı

Performans Göstergeleri

Belge alan işkolu sayısı

Faaliyet ve Proje

Kalite belgeleri almak için gerekli kriterlerin sağlanması

*2014 yılında belge alan işyurdu sayısı 23,
2014 yılında alınan belge sayısı 15,
2014 yılında belge alan işkolu sayısı 7'dir.*

PERFORMANS SONUÇLARI TABLOSU

AMAÇLAR, HEDEFLER VE TANIMLAR

STRATEJİK AMAÇ 2

Ürün ve hizmetlerde kaliteyi yükseltmek

STRATEJİK HEDEF 2.6

İşyurdu müdürlüklerinde oluşturulmaya başlanan Ar-Ge birimleri 2018 yılı sonuna kadar tamamlanacaktır.

Performans Hedefi 2.6.1

İşyurdu müdürlüklerinde oluşturulmaya başlanan Ar-Ge birimleri 2018 yılı sonuna kadar tamamlanacaktır.

Performans Göstergeleri

Ar-Ge birimi oluşturulan işyurdu sayısı

Faaliyet ve Proje

Ar-Ge birimi oluşturma faaliyeti

Ar-Ge birimleri oluşturulmaya devam edilmektedir.

PERFORMANS SONUÇLARI TABLOSU

AMAÇLAR, HEDEFLER VE TANIMLAR

STRATEJİK AMAÇ 3

İşyurdu faaliyetlerinin tanıtımını yapmak

STRATEJİK HEDEF 3.1

İşyurdu müdürlükleri sergi, fuar ve benzeri organizasyonlara katılacaktır

Performans Hedefi 3.1.1

2014 yılında işyurdu müdürlükleri sergi, fuar ve benzeri organizasyonlara katılacaktır

Performans Göstergeleri

Sergi, fuar ve benzeri organizasyonlara katılan işyurdu sayısı

Faaliyet ve Proje

Sergi, fuar ve benzeri organizasyonlara katılım faaliyeti

2014 yılında sergi, fuar ve benzeri organizasyonlara katılan işyurdu sayısı 102'dir.

PERFORMANS SONUÇLARI TABLOSU

AMAÇLAR, HEDEFLER VE TANIMLAR

STRATEJİK AMAÇ 3

İşyurdu faaliyetlerinin tanıtımını yapmak

STRATEJİK HEDEF 3.2

İşyurdu müdürlüklerinde oluşturulmaya başlanan Tanıtım Pazarlama birimleri 2018 yılı sonuna kadar tamamlanacaktır

Performans Hedefi 3.2.1

İşyurdu müdürlüklerinde oluşturulmaya başlanan Tanıtım Pazarlama birimleri 2018 yılı sonuna kadar tamamlanacaktır

Performans Göstergeleri

Tanıtım Pazarlama birimi oluşturulan işyurdu sayısı

Faaliyet ve Proje

Tanıtım Pazarlama birimi oluşturma faaliyeti

Tanıtım pazarlama birimleri oluşturulmaya devam edilmektedir.

PERFORMANS SONUÇLARI TABLOSU

AMAÇLAR, HEDEFLER VE TANIMLAR

STRATEJİK AMAÇ 3

İşyurdu faaliyetlerinin tanıtımını yapmak

STRATEJİK HEDEF 3.3

Yılda en az birer kez ulusal veya yerel yayın yapan görsel ve yazılı basın kuruluşlarında işyurdu müdürlüğü faaliyetleri tanıtılacaktır

Performans Hedefi 3.3.1

2014 yılında en az birer kez ulusal veya yerel yayın yapan görsel ve yazılı basın kuruluşlarında işyurdu müdürlüğü faaliyetleri tanıtılacaktır

Performans Göstergeleri

Görsel basında tanıtımı yapılan işyurdu sayısı

Performans Göstergeleri

Yazılı basında tanıtımı yapılan işyurdu sayısı

Faaliyet ve Proje

Görsel ve yazılı basınla ilgili koordinasyon faaliyeti

2014 yılında görsel basında tanıtımı yapılan işyurdu sayısı 7

2014 yılında yazılı basında tanıtımı yapılan işyurdu sayısı 24

PERFORMANS SONUÇLARI TABLOSU

AMAÇLAR, HEDEFLER VE TANIMLAR

STRATEJİK AMAÇ 3

İşyurdu faaliyetlerinin tanıtımını yapmak

STRATEJİK HEDEF 3.4

Tanıtım ve pazarlama amacıyla kamu ve özel sektör kuruluşlarına en az ayda bir kez ziyaret yapılacaktır.

Performans Hedefi 3.4.1

2014 yılında tanıtım ve pazarlama amacıyla kamu ve özel sektör kuruluşlarına en az ayda bir kez ziyaret yapılacaktır.

Performans Göstergeleri

Yapılan ziyaret sayısı

Performans Göstergeleri

İş başlantı sayısı

Faaliyet ve Proje

Tanıtım ve pazarlama faaliyeti

2014 yılında tanıtım ve pazarlama amacıyla 39 kamu ve özel sektör kuruluşu ziyaret edilmiştir.

PERFORMANS SONUÇLARI TABLOSU

AMAÇLAR, HEDEFLER VE TANIMLAR

STRATEJİK AMAÇ 3

İşyurdu faaliyetlerinin tanıtımını yapmak

STRATEJİK HEDEF 3.5

İşyurtları Kurumu ürün kataloğu, tanıtım broşürleri ve filmleri ihtiyaca bağlı olarak güncellenecektir.

Performans Hedefi 3.5.1

2014 yılında İşyurtları Kurumu ürün kataloğu, tanıtım broşürleri ve filmleri ihtiyaca bağlı olarak güncellenecektir.

Performans Göstergeleri

Güncellenen ürün kataloğu, broşür ve film sayısı

Faaliyet ve Proje

İşyurtları Kurumu ürün kataloğu, tanıtım broşürleri ve filmleri güncelleme faaliyeti

2014 yılında güncellenen broşür sayısı 26

2014 yılında çekimi yapılan film sayısı 6

C- Sonuç

2014 yılında İşyurtları Kurumunun görev alanına ilişkin olarak;

- 1- 14 adet yeni işyurdu kurulmuştur.
- 2- Yeni kurulan işyurtlarında kurumların özelliğine göre işkolları oluşturulmuştur.
- 3- Değişik zamanlarda 34.114 hükümlü ve tutuklu sigortalı olarak çalıştırılmıştır.
- 4- Çalışan hükümlü ve tutuklu sayısı bir önceki yıla göre % 10.35 oranında artmıştır.
- 5- Kurum gelirleri % 12,19 artış göstermiştir.
- 6- Üretilen ürünlerin pazarlanması amacıyla resmi ve özel kurum-kuruluşlar ziyaret edilerek sipariş alınmıştır.
- 7- İşyurdu ürünlerinin sergi ve satışına yönelik olarak Antalya ili Cumhuriyet Meydanı, İstanbul ili Bakırköy Özgürlük Meydanı, Ankara ili Atatürk Kültür Merkezi, İzmir Entarnasyonel Fuarı, kurban satış ve kesim organizasyonu düzenlenmiştir.
- 8- Yapım ve giderleri kurum bütçesinden karşılanan yeni 12 Adalet Sarayı'nın ve 13 Bölge Adliye Mahkemesi'nin tefrişi yapılmıştır.
- 9- İşyurtları Kurumu 2014 yılı yatırım bütçesine konulan ödenekten 9 Adalet Sarayının inşaatı ve aynı ödenekten 20 adet ceza infaz kurumunun inşaatı tamamlanmıştır.
- 10- Adalet Teşkilatının eğitim, ulaşım, haberleşme ve benzeri giderlerine katkıda bulunulmaya devam edilmiştir.
- 11- Hükümlü ve tutukluların çalıştırılması amacıyla özel sektörle daha önce kurulan işbirliği uygulaması getirilmiştir.
- 12- Branş toplantılarına önem verilmiş bu kapsamda aynı ürünü üreten ceza infaz kurumları bir araya getirilmek suretiyle tecrübe ve bilgi paylaşımı sağlanmıştır.
- 13- Atölyelerin modernizasyonu çalışmalarına devam edilmiş, yeni depolama alanları oluşturulmuştur.
- 14- Sergi ve fuarların yazılı ve görsel basında yayınlanması ile ceza infaz kurumlarında yapılan faaliyetler hakkında kamuoyu bilgilendirilmiştir.
- 15- Tarım ve hayvancılık alanlarında yapılan yatırımlar ile diğer kamu kurumlarının ihtiyaçları karşılanmaya başlanmıştır.



EKLER :**EK 1 Mevzuat Listesi :**

Resmi Gazete Tarihi	Resmi Gazete Sayısı	Mevzuatın No	Mevzuatın Adı
09/07/1934	2741	2548	Cezaevleriyle Mahkeme Binaları İnşası Karşılığı Olarak Alınacak Harçlar Ve Mahkumlara Ödettirilecek Yiyecek Bedelleri Hakkında Kanun
09/08/1997	23075	4301	Ceza İnfaz Kurumları ile Tutukevleri İşyurtları Kurumunun Kuruluş ve İdaresine ilişkin Kanun
29/12/2004	26685	5275	Ceza ve Güvenlik Tedbirlerinin İnfazı Hakkında Kanun
27/12/2005	26036		Ceza İnfaz Kurumları İle Tutukevleri İşyurtları Kurumu ve İşyurtlarının İdare ve İhale Yönetmeliği
06/04/2006	26131		Ceza İnfaz Kurumlarının Yönetimi ile Ceza ve Güvenlik Tedbirlerinin İnfazı Hakkında Tüzük
27/04/2007			“İşyurtları Kurumu ve İşyurtlarında Kullanılan Maliyet Hesapları ile Tutulacak Defter ve Belgelerin Düzenlenmesine Dair Yönerge”
14/01/2010		137/3	İşyurtları Kurumu Mevzuatı Uygulamaları Hakkındaki Genelge

EK 2 Lojman, Bina ve Arsalar Listesi :

Türü	Yeri	Sayısı/Metrekaresi (Binalar için)
Binalar, Hizmet Binaları , Lojmanlar ve Arsalar		
İkiz Bina	Ankara	1 adet
Çatalca ARSA	İstanbul	833m ²
Sincanda bina ve arsa	Ankara	3920m ²
Karaisalı 2 katlı Bina ve İşporta Deposu	Adana	1916m ²
Merkezde Arsa	Aydın	2475m ²
Şaphane Hiz.Binası ve Lojman	Kütahya	343-99m ²
Saray Lojman	Van	6 Daire
Balışeyh Arsa	Kırıkkale	584m ²
Simav Adliye Lojmanı için arsa	Kütahya	511m ²
Simav Adliye Lojmanı için arsa	Kütahya	1944m ²
Çamlıyayla Adliye Lojmanı olarak 2 Katlı 4 daire	Mersin	4 Tapu
Oltu Adliye Binası olarak Bina	Erzurum	4 Kat
E-5 Blok 64 Daire Loj Y.Mah\Urankent	Ankara	64 Daire
Sultandağı Adliye Binası	Afyon	1 Adet
Şalpazarı Adliye Hizmet binası ve Lojmanı	Trabzon	1/7 Daire
Maçka İlçe Hak.Sav.Lojmanı	Trabzon	6 Daire
Güneysu Adliye Hizmet Lojman Binası	Rize	1 Bina 4 Daire
Tavşanlı Adliye arsa	Kütahya	272 m ²
Sarıyer Hakim ve Savcı Lojmanları	İstanbul	10 Daire
28 Bağımsız Bölümlü Lokâl	Aydın	1 Adet
Lojman Arsası	Kırıkkale	2626 m ² Arsa
Akçaabat İlçesinde Adliye Loj.	Trabzon	8 Daire
Adliye Binası	Kırklareli	4 Kat Bina
Arifiye Mah. 14 Daireli Loj.	Eskişehir	14 Daireli Bina
Arifiye Mah. Arsa	Eskişehir	359 m ²
Of İlçesi 6 Daireli Bina	Trabzon	6 Daire
Selçuklu 48 Dairli Hak.Sav.Loj.	Konya	48 Daire
Bandırma C.evi Per.için alınan lojman.	Balıkesir	26 Daire
Seyhan E ve F Tipi C.evi Per.için loj.	Adana	300 Daire
Amasra Adliye Binası için Arsa alımı.	Bartın	Arsa
Kemer Adliye Per. İçin Lojman.	Antalya	12 Daire
Per.için Lojman.	Bartın	24 Daire
Akçaabat 2 Katlı Adliye Binası	Trabzon	1 Bina
Akyazı Hizmet Binası Arsa	Sakarya	3151 m ²
Çarşıbaşı Adliye hizmet Binası.	Trabzon	Kargir Bina

Kalecik Adliye Per. İçin Lojman.	Ankara	12 Daire
Seyhan Adliye Hakim Savcı lojmanı.	Adana	60 Daire
F ve C Tipi C.evi Per.İçin Lojman	Kocaeli	68 Daire
Çay Adliye Lojmanı	Afyon	10 Daire
Ceyhan Özel Tip C.evi Per.için Lojman Alımı	Adana	100 Daire
Hendek Adliye Lojman Yapımı için Arsa	Sakarya	1605 m ²
Kartal Ö.Tip C.evi Per. için Lojman Alımı	İstanbul	96 Daire
Üsküdar Adliye Hakim Savcı Loj. Alımı	İstanbul	44 Daire
Kadıköy Adliye Hizmet Binası Alımı	İstanbul	Kargir Bina
Adliye Yapımı için Arsa Alımı	Antalya	6000 m ²
Taşköprü Adliye Binası için Arsa Alımı	Kastamonu	2113 m ²
Adliye Kamulaştırma Arsa	Isparta	17403.20 m ²
Kaman Adliye Binası için Arsa Alımı	Kırşehir	5485 m ²
Menemen Adliye Binası için Arsa Alımı	İzmir	3036 m ²
Bozdoğan Adliye Binası için Arsa Alımı	Aydın	3009 m ²
Adliye Binası için Arsa Alımı	Düzce	1058.96 m ²
Gemerek Adliye Binası için Arsa Alımı	Sivas	1058.96 m ²
Oltu Cezaevi Yapımı için Arsa Alımı	Erzurum	5717 m ²
Dazkırı Adliye Binası için Arsa Alımı	Afyon	3428.69 m ²
Tosya Adliye Binası için Arsa Alımı	Kastamonu	3485.16 m ²
Torbalı Adliye Binası için Arsa Alımı	İzmir	3000.53 m ²
Göksun Adliye Binası için Arsa Alımı	Kahraman- maraş	1515.63 m ²
Sorgun Adliye Binası için Arsa Alımı	Yozgat	2975 m ²
Niksar Adliye Binası için Arsa Alımı	Tokat	3187 m ²
Bakırköy İki Telli Hakim Savcı Loj. Alımı	İstanbul	48 Daire
Çayeli Adliye Binası için Arsa Alımı	Rize	322 m ²
Küre Adliye Binası için Arsa Alımı	Kastamonu	3100 m ²
Kaman Adliyesi Hakim Savcı Loj. Alımı	Kışehir	20 Daire
Dursunbey Adliye Binası için Arsa Alımı	Balıkesir	2083 m ²
Kilis Adliye Binası için Arsa Alımı	Kilis	5010 m ²
Pazar Adliye Binası için Arsa Alımı	Rize	3313 m ²
İskilip Adliye Binası için Arsa Alımı (Takas)	Çorum	2540 m ²
Kırıkhan Adliye Binası için Arsa Alımı	Hatay	3003.08 m ²
Darende Adliye Binası için Arsa Alımı	Malatya	1280 m ²
Karlıova Adliye Binası için Arsa Alımı	Bingöl	2392 m ²
Adliye Binası Arsa ve 16 katlı bina	Adana	16864,16 m ²
Bolvadin Adliye Binası için Arsa alımı	Afyon	2000 m ²
İvrindi Adliye Binası için Arsa Alımı	Balıkesir	6781 m ²
M.Kemalpaşa Adliye Binası için arsa alımı	Bursa	3387,49 m ²
Sinanpaşa Adliye Binası için arsa alımı	Afyon	1640 m ²

Dursunbey Adliye Binası için Arsa Alımı	Balıkesir	330,3 m ²
Dursunbey Adliye Binası için Arsa Alımı	Balıkesir	2413,16 m ²
Nevşehir Belediyesinden alınan arsa	Nevşehir	7284,8 m ²
Kumluca Belediyesinden alınan arsa	Antalya	2860,54 m ²
Tosya Belediyesinden alınan arsa	Kastamonu	1860,82 m ²
Menemen ATGV Tarafından Hibe Edilen 24 Daireli Lojman	İzmir	24 Daireli Lojman
İlgın Adliye Sarayı Binası	İlgın	2818,48 m ²
Serik Adliye Hizmet Binası	Serik	4000,00 m ²

EK 3 Taşıt, Diğer Makine ve Teçhizatlar Listesi :

Taşıtlar	Toplam	241
KAMYONET	Adana E Tipi Kapalı ve Açık Ceza İnfaz Kurumu	1
PİCKUP	Adana E Tipi Kapalı ve Açık Ceza İnfaz Kurumu	1
KAMYONET	Adıyaman Açık Ceza İnfaz Kurumu	1
KAMYONET	Adıyaman Açık Ceza İnfaz Kurumu	1
BİNEK	Afyonkarahisar Açık Ceza İnfaz Kurumu	1
OTOBÜS	Afyonkarahisar Açık Ceza İnfaz Kurumu	1
KAMYONET	Afyonkarahisar Açık Ceza İnfaz Kurumu	1
KAMYON	Afyonkarahisar Açık Ceza İnfaz Kurumu	1
KAMYON	Afyonkarahisar Açık Ceza İnfaz Kurumu	1
TRAKTÖR	Afyonkarahisar Açık Ceza İnfaz Kurumu	1
KAMYONET	Akşehir Kapalı ve Açık Ceza İnfaz Kurumu	1
TRAKTÖR	Alanya L Tipi Kapalı Ceza İnfaz Kurumu	1
KAMYON	Ankara Açık Ceza İnfaz Kurumu	1
KAMYONET	Ankara Açık Ceza İnfaz Kurumu	1
PİCKUP	Ankara Açık Ceza İnfaz Kurumu	1
KAMYON	Ankara Açık Ceza İnfaz Kurumu	1
KAMYON	Ankara Açık Ceza İnfaz Kurumu	1
OTOBÜS	Ankara Açık Ceza İnfaz Kurumu	1
KAMYON	Ankara Açık Ceza İnfaz Kurumu	1
KAMYONET	Ankara Açık Ceza İnfaz Kurumu	1
BİNEK	Ankara Açık Ceza İnfaz Kurumu	1
KAMYON	Antalya E Tipi Kapalı ve Açık Ceza İnfaz Kurumu	1
KAMYONET	Antalya E Tipi Kapalı ve Açık Ceza İnfaz Kurumu	1
KAMYONET	Ayaş Açık Ceza İnfaz Kurumu	1
TRAKTÖR	Ayaş Açık Ceza İnfaz Kurumu	1
BİNEK	Aydın E Tipi Kapalı Ceza İnfaz Kurumu	1
KAMYONET	Aydın E Tipi Kapalı Ceza İnfaz Kurumu	1

MİNİBÜS	Aydın E Tipi Kapalı Ceza İnfaz Kurumu	1
MİNİBÜS	Bafra T Tipi Kapalı Ceza İnfaz Kurumu	1
KAMYONET	Balıkesir Açık Ceza İnfaz Kurumu	1
MİNİBÜS	Balıkesir Açık Ceza İnfaz Kurumu	1
KAMYONET	Bandırma M Tipi Kapalı Ceza İnfaz Kurumu	1
KAMYON	Bolu T Tipi Kapalı ve Açık Ceza İnfaz Kurumu	1
KAMYONET	Bolu T Tipi Kapalı ve Açık Ceza İnfaz Kurumu	1
KAMYON	Bozüyük Açık Ceza İnfaz Kurumu	1
KAMYONET	Bozüyük Açık Ceza İnfaz Kurumu	1
KAMYON	Bozüyük Açık Ceza İnfaz Kurumu	1
KAMYONET	Bozüyük Açık Ceza İnfaz Kurumu	1
KAMYON	Burdur E Tipi Kapalı ve Açık Ceza İnfaz Kurumu	1
KAMYONET	Bursa E Tipi Kapalı Ceza İnfaz Kurumu	1
KAMYON	Bursa H Tipi Kapalı Ceza İnfaz Kurumu	1
KAMYONET	Bursa H Tipi Kapalı Ceza İnfaz Kurumu	1
KAMYON	Bursa H Tipi Kapalı Ceza İnfaz Kurumu	1
KAMYONET	Ceyhan Açık Ceza İnfaz Kurumu	1
TRAKTÖR	Ceyhan Açık Ceza İnfaz Kurumu	1
KAMYONET	Ceyhan Açık Ceza İnfaz Kurumu	1
KAMYONET	Ceyhan Açık Ceza İnfaz Kurumu	1
KAMYON	Ceyhan Açık Ceza İnfaz Kurumu	1
KAMYON	Ceyhan Açık Ceza İnfaz Kurumu	1
TRAKTÖR	Ceyhan Açık Ceza İnfaz Kurumu	1
TRAKTÖR	Ceyhan Açık Ceza İnfaz Kurumu	1
TRAKTÖR	Ceyhan Açık Ceza İnfaz Kurumu	1
TRAKTÖR	Ceyhan Açık Ceza İnfaz Kurumu	1
TRAKTÖR	Ceyhan Açık Ceza İnfaz Kurumu	1
TRAKTÖR	Çanakkale Açık Ceza İnfaz Kurumu	1
KAMYON	Çanakkale Açık Ceza İnfaz Kurumu	1
KAMYONET	Çanakkale Açık Ceza İnfaz Kurumu	1
KAMYONET	Çanakkale Açık Ceza İnfaz Kurumu	1
TRAKTÖR	Çanakkale Açık Ceza İnfaz Kurumu	1
BİNEK	Dalaman Açık Ceza İnfaz Kurumu	1
TRAKTÖR	Dalaman Açık Ceza İnfaz Kurumu	1
TRAKTÖR	Dalaman Açık Ceza İnfaz Kurumu	1
TRAKTÖR	Dalaman Açık Ceza İnfaz Kurumu	1
TRAKTÖR	Dalaman Açık Ceza İnfaz Kurumu	1
TRAKTÖR	Dalaman Açık Ceza İnfaz Kurumu	1
TRAKTÖR	Dalaman Açık Ceza İnfaz Kurumu	1
TRAKTÖR	Dalaman Açık Ceza İnfaz Kurumu	1
TRAKTÖR	Dalaman Açık Ceza İnfaz Kurumu	1

TRAKTÖR	Dalaman Açık Ceza İnfaz Kurumu	1
TRAKTÖR	Dalaman Açık Ceza İnfaz Kurumu	1
TRANSİT	Dalaman Açık Ceza İnfaz Kurumu	1
TRAKTÖR	Dalaman Açık Ceza İnfaz Kurumu	1
KAMYON	Dalaman Açık Ceza İnfaz Kurumu	1
KAMYON	Dalaman Açık Ceza İnfaz Kurumu	1
KAMYON	Dalaman Açık Ceza İnfaz Kurumu	1
KAMYON	Dalaman Açık Ceza İnfaz Kurumu	1
TRANSİT	Dalaman Açık Ceza İnfaz Kurumu	1
KAMYONET	Dalaman Açık Ceza İnfaz Kurumu	1
TARAKTÖR	Dalaman Açık Ceza İnfaz Kurumu	1
MİNİBÜS	Denizli D Tipi Kapalı Ceza İnfaz Kurumu	1
KAMYON	Denizli D Tipi Kapalı Ceza İnfaz Kurumu	1
KAMYONET	Diyarbakır Açık Ceza İnfaz Kurumu	1
TRAKTÖR	Edirne Açık Ceza İnfaz Kurumu	1
TRAKTÖR	Edirne Açık Ceza İnfaz Kurumu	1
TRAKTÖR	Edirne Açık Ceza İnfaz Kurumu	1
TRAKTÖR	Edirne Açık Ceza İnfaz Kurumu	1
TRAKTÖR	Edirne Açık Ceza İnfaz Kurumu	1
TRAKTÖR	Edirne Açık Ceza İnfaz Kurumu	1
KAMYON	Edirne Açık Ceza İnfaz Kurumu	1
KAMYON	Edirne Açık Ceza İnfaz Kurumu	1
TRAKTÖR	Edirne Açık Ceza İnfaz Kurumu	1
TRAKTÖR	Edirne Açık Ceza İnfaz Kurumu	1
İŞ MAKİNESİ	Edirne Açık Ceza İnfaz Kurumu	1
KAMYONET	Edirne Açık Ceza İnfaz Kurumu	1
BİNEK	Edirne Açık Ceza İnfaz Kurumu	1
BİNEK	Edirne Açık Ceza İnfaz Kurumu	1
KAMYON	Edirne Açık Ceza İnfaz Kurumu	1
KAMYON	Edirne Açık Ceza İnfaz Kurumu	1
MOTOSİKLET	Edirne Açık Ceza İnfaz Kurumu	1
TRAKTÖR	Edirne Açık Ceza İnfaz Kurumu	1
TRAKTÖR	Edirne Açık Ceza İnfaz Kurumu	1
KAMYONET	Elazığ Çocuk Eğitimevi Ceza İnfaz Kurumu	1
BİNEK	Elazığ E Tipi Kapalı Ceza İnfaz Kurumu	1
VİDANJÖR	Elazığ E Tipi Kapalı Ceza İnfaz Kurumu	1
PİCKUP	Erciş Açık Ceza İnfaz Kurumu	1
PİCKUP	Erciş Açık Ceza İnfaz Kurumu	1
KAMYONET	Ereğli (Konya) B Tipi Kapalı Ceza İnfaz Kurumu	1
KAMYONET	Erzincan Kapalı ve Açık Ceza İnfaz Kurumu	1
TRAKTÖR	Erzincan Kapalı ve Açık Ceza İnfaz Kurumu	1



KAMYON	Erzincan Kapalı ve Açık Ceza İnfaz Kurumu	1
KAMYON	Erzincan Kapalı ve Açık Ceza İnfaz Kurumu	1
KAMYON	Erzurum Açık Ceza İnfaz Kurumu	1
KAMYON	Erzurum Açık Ceza İnfaz Kurumu	1
MİNİBÜS	Erzurum Açık Ceza İnfaz Kurumu	1
PİCKUP	Erzurum Açık Ceza İnfaz Kurumu	1
KAMYONET	Eskipazar Açık Ceza İnfaz Kurumu	1
KAMYON	Eskişehir Açık Ceza İnfaz Kurumu	1
KAMYONET	Eskişehir Açık Ceza İnfaz Kurumu	1
KAMYONET	Eskişehir Açık Ceza İnfaz Kurumu	1
KAMYON	Foça Açık Ceza İnfaz Kurumu	1
TRAKTÖR	Foça Açık Ceza İnfaz Kurumu	1
TRAKTÖR	Foça Açık Ceza İnfaz Kurumu	1
TRAKTÖR	Foça Açık Ceza İnfaz Kurumu	1
BİNEK	Foça Açık Ceza İnfaz Kurumu	1
KAMYONET	Foça Açık Ceza İnfaz Kurumu	1
KAMYONET	Foça Açık Ceza İnfaz Kurumu	1
KAMYONET	Foça Açık Ceza İnfaz Kurumu	1
MİNİBÜS	Foça Açık Ceza İnfaz Kurumu	1
TRAKTÖR	Foça Açık Ceza İnfaz Kurumu	1
TRAKTÖR	Foça Açık Ceza İnfaz Kurumu	1
TRAKTÖR	Foça Açık Ceza İnfaz Kurumu	1
KAMYONET	Gaziantep E Tipi Kapalı Ceza İnfaz Kurumu	1
KAMYONET	Gemlik Açık Ceza İnfaz Kurumu	1
MİNİBÜS	Gemlik Açık Ceza İnfaz Kurumu	1
MİNİBÜS	Gemlik Açık Ceza İnfaz Kurumu	1
KAMYON	Gemlik Açık Ceza İnfaz Kurumu	1
KAMYONET	Gemlik Açık Ceza İnfaz Kurumu	1
TRAKTÖR	Geyve Açık Ceza İnfaz Kurumu	1
KAMYON	Giresun E Tipi Kapalı ve Açık Ceza İnfaz Kurumu	1
KAMYONET	Isparta E Tipi Kapalı ve Açık Ceza İnfaz Kurumu	1
KAMYON	İmralı F Tipi Kapalı Ceza İnfaz Kurumu	1
TRAKTÖR	İmralı F Tipi Kapalı Ceza İnfaz Kurumu	1
TRAKTÖR	İmralı F Tipi Kapalı Ceza İnfaz Kurumu	1
KAMYONET	İskenderun M Tipi Kapalı Ceza İnfaz Kurumu	1
TRAKTÖR	İskilip Açık Ceza İnfaz Kurumu	1
KAMYON	İzmir Çocuk Eğitimevi Ceza İnfaz Kurumu	1
PANELVAN	İzmir Kapalı ve Açık Ceza İnfaz Kurumu	1
PİCKUP	İzmir Kapalı ve Açık Ceza İnfaz Kurumu	1
PİCKUP	İzmir Kapalı ve Açık Ceza İnfaz Kurumu	1
KAMYON	İzmir Kapalı ve Açık Ceza İnfaz Kurumu	1

KAMYONET	Kahramanmaraş E Tipi Kapalı ve Açık Ceza İnfaz Kurumu	1
TRAKTÖR	Kahramanmaraş E Tipi Kapalı ve Açık Ceza İnfaz Kurumu	1
TRANSİT	Kahramanmaraş E Tipi Kapalı ve Açık Ceza İnfaz Kurumu	1
KAMYON	Kalecik Açık Ceza İnfaz Kurumu	1
KAMYONET	Kalecik Açık Ceza İnfaz Kurumu	1
KAMYONET	Kalecik Açık Ceza İnfaz Kurumu	1
KAMYONET	Kalecik Açık Ceza İnfaz Kurumu	1
KAMYON	Kalecik Açık Ceza İnfaz Kurumu	1
TRAKTÖR	Karaman M Tipi Kapalı ve Açık Ceza İnfaz Kurumu	1
TRAKTÖR	Karaman M Tipi Kapalı ve Açık Ceza İnfaz Kurumu	1
TRAKTÖR	Karaman M Tipi Kapalı ve Açık Ceza İnfaz Kurumu	1
KAMYONET	Kars Kapalı Ceza İnfaz Kurumu	1
KAMYONET	Kars Kapalı Ceza İnfaz Kurumu	1
TRAKTÖR	Kars Kapalı Ceza İnfaz Kurumu	1
KAMYON	Kastamonu E Tipi Kapalı ve Açık Ceza İnfaz Kurumu	1
KAMYONET	Kırıkhan Açık Ceza İnfaz Kurumu	1
KAMYONET	Kırıkhan Açık Ceza İnfaz Kurumu	1
KAMYON	Kırşehir Açık Ceza İnfaz Kurumu	1
KAMYONET	Kırşehir Açık Ceza İnfaz Kurumu	1
KAMYONET	Kırşehir Açık Ceza İnfaz Kurumu	1
TRAKTÖR	Kırşehir Açık Ceza İnfaz Kurumu	1
TRAKTÖR	Kırşehir Açık Ceza İnfaz Kurumu	1
BİNEK	Kırşehir Açık Ceza İnfaz Kurumu	1
KAMYONET	Kırşehir Açık Ceza İnfaz Kurumu	1
BİNEK	Konya Açık Ceza İnfaz Kurumu	1
KAMYON	Konya Açık Ceza İnfaz Kurumu	1
KAMYONET	Konya Açık Ceza İnfaz Kurumu	1
KAMYONET	Konya Açık Ceza İnfaz Kurumu	1
TRANSİT	Kütahya E Tipi Kapalı ve Açık Ceza İnfaz Kurumu	1
KAMYONET	Kütahya E Tipi Kapalı ve Açık Ceza İnfaz Kurumu	1
TRANSİT	Maltepe Açık Ceza İnfaz Kurumu	1
TRANSİT	Maltepe Açık Ceza İnfaz Kurumu	1
İŞ MAKİNESİ	Maltepe Açık Ceza İnfaz Kurumu	1
KAMYONET	Manisa E Tipi Kapalı Ceza İnfaz Kurumu	1
KAMYONET	Muğla E Tipi Kapalı ve Açık Ceza İnfaz Kurumu	1
TRAKTÖR	Nazilli E Tipi Kapalı ve Açık Ceza İnfaz Kurumu	1
KAMYON	Niğde Açık Ceza İnfaz Kurumu	1
İŞ MAKİNESİ (CAT KEPÇE)	Niğde Açık Ceza İnfaz Kurumu	1
İŞ MAKİNESİ (FORKLİ F)	Niğde Açık Ceza İnfaz Kurumu	1

KAMYON	Niğde Açık Ceza İnfaz Kurumu	1
KAMYON	Niğde Açık Ceza İnfaz Kurumu	1
TRAKTÖR	Niğde Açık Ceza İnfaz Kurumu	1
KAMYON	Niğde Açık Ceza İnfaz Kurumu	1
TRAKTÖR	Niğde Açık Ceza İnfaz Kurumu	1
TRAKTÖR	Niğde Açık Ceza İnfaz Kurumu	1
TRAKTÖR	Niğde Açık Ceza İnfaz Kurumu	1
İŞ MAKİNESİ	Niğde Açık Ceza İnfaz Kurumu	1
TRAKTÖR	Niğde Açık Ceza İnfaz Kurumu	1
TRAKTÖR	Niğde Açık Ceza İnfaz Kurumu	1
KAMYON	Niğde Açık Ceza İnfaz Kurumu	1
KAMYON	Niğde Açık Ceza İnfaz Kurumu	1
KAMYON	Niğde Açık Ceza İnfaz Kurumu	1
VIDANJÖR	Niğde Açık Ceza İnfaz Kurumu	1
KAMYON	Niğde Açık Ceza İnfaz Kurumu	1
KAMYONET	Niğde Açık Ceza İnfaz Kurumu	1
KAMYON	Niğde Açık Ceza İnfaz Kurumu	1
PİCKUP	Niğde Açık Ceza İnfaz Kurumu	1
TRAKTÖR	Niğde Açık Ceza İnfaz Kurumu	1
KAMYON	Ordu E Tipi Kapalı ve Açık Ceza İnfaz Kurumu	1
STATION	Ordu E Tipi Kapalı ve Açık Ceza İnfaz Kurumu	1
KAMYON	Ordu E Tipi Kapalı ve Açık Ceza İnfaz Kurumu	1
KAMYON	Ordu E Tipi Kapalı ve Açık Ceza İnfaz Kurumu	1
KAMYONET	Ödemiş M Tipi Kapalı ve Açık Ceza İnfaz Kurumu	1
TRAKTÖR	Ödemiş M Tipi Kapalı ve Açık Ceza İnfaz Kurumu	1
KAMYONET	Pınarbaşı Açık Ceza İnfaz Kurumu	1
KAMYONET	Pınarbaşı Açık Ceza İnfaz Kurumu	1
TRAKTÖR	Pınarbaşı Açık Ceza İnfaz Kurumu	1
KAMYONET	Rize L Tipi Kapalı Ceza İnfaz Kurumu	1
BİNEK	Sakarya L Tipi Kapalı Ceza İnfaz Kurumu	1
TRAKTÖR	Salihli C Tipi Kapalı Ceza İnfaz Kurumu	1
KAMYON	Silivri Açık Ceza İnfaz Kurumu	1
KAMYONET	Silivri Açık Ceza İnfaz Kurumu	1
KAMYONET	Silivri Açık Ceza İnfaz Kurumu	1
İŞ MAKİNESİ	Silivri Açık Ceza İnfaz Kurumu	1
BİNEK	Sincan Açık Ceza İnfaz Kurumu	1
KAMYONET	Sincan Açık Ceza İnfaz Kurumu	1
BİNEK	Sincan Açık Ceza İnfaz Kurumu	1
KAMYON	Sincan Açık Ceza İnfaz Kurumu	1
KAMYONET	Sincan Açık Ceza İnfaz Kurumu	1
KAMYON	Sincan Açık Ceza İnfaz Kurumu	1

VİDANJÖR	Sincan Açık Ceza İnfaz Kurumu	1
KAMYON	Sinop E Tipi Kapalı Ceza İnfaz Kurumu	1
KAMYONET	Sinop E Tipi Kapalı Ceza İnfaz Kurumu	1
KAMYONET	Tekirdağ 1 Nolu T Tipi Kapalı ve Açık Ceza İnfaz Kurumu	1
KAMYONET	Toprakkale Açık Ceza İnfaz Kurumu	1
KAMYONET	Torbalı Açık Ceza İnfaz Kurumu	1
KAMYONET	Uşak E Tipi Kapalı ve Açık Ceza İnfaz Kurumu	1
KAMYONET	Uşak E Tipi Kapalı ve Açık Ceza İnfaz Kurumu	1
KAMYONET	Ünye M Tipi Kapalı ve Açık Ceza İnfaz Kurumu	1
TRAKTÖR	Ünye M Tipi Kapalı ve Açık Ceza İnfaz Kurumu	1
KAMYONET	Zonguldak M Tipi Kapalı Ceza İnfaz Kurumu	1

Diğer Makine Teçhizat	Toplam	40
Yangın Sön. Cihazı	Merkez	20
Yangın Sön. Kovası	Merkez	20

EK 4 İşyurdu Müdürlükleri Atölye ve Tesislerinde Kullanılan Makine Demirbaş Listesi :

Ceza İnfaz Kurumu Adı	Miktar	Birimi	ADI
ADANA E TİPİ KAPALI ÇİK İŞYURDU MÜDÜRLÜĞÜ	1	ADET	KÜÇÜK PRES MAKİNESİ (GENEL ATÖLYE TİPİ)
	2	ADET	DÜZ DİKİŞ MAKİNESİ
	1	ADET	HAVA KOMPRESÖRÜ
	1	ADET	DİZEL JENERATÖRLER
	1	ADET	OFSET BASKI MAKİNESİ
	1	ADET	KAĞIT KESME MAKİNESİ (OTOMATİK)
	1	ADET	DİKME MAKİNELERİ
	8	ADET	VAKUMLU YER YIKAMA MAKİNESİ
	4	ADET	TASKİ ZEMİN YIKAMA MAKİNESİ
	2	ADET	YER CİLALAMA MAKİNESİ
	4	ADET	DÖNER ARABALI EKMEK PİŞİRME FIRINI
	19	ADET	EKMEK PİŞİRME ARABASI
	2	ADET	HAMUR DİNLENDİRME MAKİNESİ
	2	ADET	HAMUR ÇEVİRME MAKİNESİ
	2	ADET	HAMUR KESME TARTMA MAKİNESİ
	2	ADET	HAMUR ŞEKİLLENDİRME MAKİNESİ
	1	ADET	HAMUR TEKNE MAKİNESİ
	2	ADET	HAMUR YOĞURMA KAZANI
	1	ADET	HAMUR BUHAR MAKİNESİ
	1	ADET	ELEKTRİKLİ BIÇAKLAR

	2	ADET	UN ELEME MAKİNESİ
ADANA F TİPİ KAPALI ÇİK İŞYURDU MÜDÜRLÜĞÜ	1	ADET	SERAMİK FIRIN
	1	ADET	ŞAKÜLLÜ FREZE MAKİNESİ
	1	ADET	ŞARJLI EL MATKABI
	2	ADET	DARBELİ MATKAP
	1	ADET	ZIMPARA TAŞLAMA MAKİNESİ
	1	ADET	DÜZ DİKİŞ MAKİNESİ
	1	ADET	SEYYAR KOMPRESÖRLER
ADİYAMAN AÇIK ÇİK İŞYURDU MÜDÜRLÜĞÜ	1	ADET	MOZAİK SİLME MAKİNESİ
	2	ADET	MOZAİK SİLİNDİR MAKİNESİ
	4	ADET	FAYANS KESME MAKİNESİ
	1	ADET	TİTREŞİM MAKİNESİ
	2	ADET	PROFİL KESME MAKİNESİ
	2	ADET	DEMİR KESME MAKİNESİ
	4	ADET	ATÖLYE PALANYA MAKİNESİ
	3	ADET	SÜTUNLU KOMPLE MATKAP
	12	ADET	DARBELİ MATKAP
	3	ADET	KIRICI DELİCİ MATKAP
	4	ADET	SAĞ SOL MATKAP
	10	ADET	AKÜLÜ MATKAP
	11	ADET	KESİCİ SPREL MAKİNESİ
	1	ADET	PUNTA KAYNAK MAKİNESİ
	2	ADET	GAZ ALTI KAYNAK MAKİNESİ
	7	ADET	ELEKTROTLU KAYNAK MAKİNESİ
	1	ADET	PLASTİK BORU KAYNAK MAKİNESİ
	1	ADET	HİDROLİK GİYOTİN MAKİNESİ
	3	ADET	ZIMPARA MOTORU
	3	ADET	HİLTİ MAKİNESİ
	2	ADET	KENAR BANTLAMA MAKİNESİ
	1	ADET	TUTKAL SÜRME (SOFTMORNING) MAKİNESİ
	2	ADET	ELEKTRİK MOTORLU TESTERE
	3	ADET	DEKUPAJ TESTERE
	2	ADET	SUNTA KESME MAKİNESİ
	1	ADET	GÖNYE KESME MAKİNESİ
	1	ADET	KIRLANGIÇ MAKİNE
	1	ADET	ŞERİT TESTERE MAKİNESİ
	2	ADET	ÇOKLU DELİK MAKİNESİ (MARANGOZ)
	2	ADET	MENTEŞE MAKİNESİ (MARANGOZ)
	4	ADET	ELEKTRONİK DÜZ DİKİŞ MAKİNESİ

	2	ADET	BIÇAKLI DÜZ DİKİŞ MAKİNESİ
	12	ADET	DÜZ DİKİŞ MAKİNESİ
	1	ADET	REÇME DİKİŞ MAKİNESİ
	3	ADET	İLİK MAKİNESİ (DİKİŞ-NAKIŞ)
	3	ADET	ÇIT ÇIT MAKİNESİ
	2	ADET	DÜĞME DİKME MAKİNESİ
	1	ADET	KÖPRÜ MAKİNESİ
	1	ADET	KUMAŞ BASKI MAKİNESİ
	1	ADET	TELA YAPIŞTIRMA MAKİNESİ
	1	ADET	PONTERİZ DİKİŞ MAKİNESİ
	1	ADET	İPTALLİ ÇİFT İĞNE DİKİŞ MAKİNESİ
	2	ADET	ÜÇ İĞNE ÇEKİCİLİ KOLLU MAKİNESİ
	1	ADET	BIÇAKLI DÜĞME MAKİNESİ
	1	ADET	ÇEKME DÜĞME MAKİNESİ
	2	ADET	BEŞ İPLİK OVERLOK MAKİNESİ
	3	ADET	KUMAŞ KESİM MOTORU
	2	ADET	PİSTONLU HAVA KOMPRESÖRLERİ
	1	ADET	SEYYAR KOMPRESÖRLER
	1	ADET	ÇUVAL DİKME MAKİNESİ
	1	ADET	KİMLİK PRES MAKİNELERİ
	1	ADET	ETİKET YAPIŞTIRMA MAKİNELERİ
	2	ADET	POWERWASH ZEMİN TEMİZLEME MAKİNESİ
	3	ADET	DÖNER ARABALI EKMEK PİŞİRME FIRINI
	2	ADET	HAMUR DİNLENDİRME MAKİNESİ
	2	ADET	HAMUR ÇEVİRME MAKİNESİ
	1	ADET	HAMUR KESME TARTMA MAKİNESİ
	2	ADET	HAMUR ŞEKİLLENDİRME MAKİNESİ
	3	ADET	HAMUR YOĞURMA KAZANI
	1	ADET	HAMUR YOĞURMA MAKİNELERİ
	3	ADET	UN ELEME MAKİNESİ
AFYONKARAHİSAR AÇIK ÇİK İŞYURDU MÜDÜRLÜĞÜ	1	ADET	MOZAİK SİLME MAKİNESİ
	2	ADET	PROFİL KESME MAKİNESİ
	1	ADET	EL TİPİ PALANYA MAKİNESİ
	1	ADET	KÜÇÜK PRES MAKİNESİ (GENEL ATÖLYE TİPİ)
	1	ADET	BÜYÜK PRES MAKİNESİ (GENEL ATÖLYE TİPİ)
	3	ADET	SÜTUNLU KOMPLE MATKAP
	1	ADET	ZİNCİRLİ MATKAP
	3	ADET	PUNTA KAYNAK MAKİNESİ

	9	ADET	GAZ ALTI KAYNAK MAKİNESİ
	2	ADET	JENARATÖRLÜ KAYNAK MAKİNESİ
	4	ADET	ÇANTA KAYNAK MAKİNESİ
	5	ADET	KAYNAK MAKİNESİ
	1	ADET	HİDROLİK GİYOTİN MAKİNESİ
	1	ADET	BİLEME MAKİNELERİ
	1	ADET	KIVIRMA MAKİNESİ
	1	ADET	TİTREŞİMLİ ZIMPARA MAKİNESİ
	1	ADET	PALETLİ ZIMPARA MAKİNESİ
	2	ADET	HİLTİ MAKİNESİ
	1	ADET	KUMAŞ KESME MAKİNESİ
	1	ADET	KENAR BANTLAMA MAKİNESİ
	1	ADET	EĞİK KENAR BANT YAPIŞTIRMA MAKİNESİ
	1	ADET	YAKIT MOTORLU TESTERE
	2	ADET	DAİRE ZIMPARA TEMİZLEME MAKİNESİ
	2	ADET	SUNTA KESME MAKİNESİ
	1	ADET	KESİM ÜNİTESİ YATAY DAİRESİ
	1	ADET	KIRLANGIÇ MAKİNE
	1	ADET	KALINLIK MAKİNESİ
	1	ADET	HIZAR MAKİNESİ 80 LİK
	1	ADET	PALANYALAR
	1	ADET	YATARLI MORSE MAKİNESİ (MARANGOZ)
	1	ADET	SICAK PRES MAKİNESİ (MARANGOZ)
	1	ADET	FENS TELİ ÖRME MAKİNESİ (MARANGOZ)
	1	ADET	AĞAÇ TORNA MAKİNESİ (MARANGOZ)
	1	ADET	ÇOKLU DELİK MAKİNESİ (MARANGOZ)
	1	ADET	MENTEŞE MAKİNESİ (MARANGOZ)
	1	ADET	TOZ EMME MAKİNESİ (MARANGOZ)
	1	ADET	POSTMORNING MAKİNESİ (MARANGOZ)
	2	ADET	ÇİZİCİLİ VE JAMPİNGLİ MAKİNE (MARANGOZ)
	2	ADET	GÖNYE KESME MAKİNESİ (MOBİLYA)
	1	ADET	ELEKTRONİK DÜZ DİKİŞ MAKİNESİ
	4	ADET	DÜZ DİKİŞ MAKİNESİ
	1	ADET	ETEK BASKI MAKİNESİ
	1	ADET	OVERLOK MAKİNELERİ
	1	ADET	BEŞ İPLİK OVERLOK MAKİNESİ
	2	ADET	ELEKTRİKLİ TRAŞ MAKİNESİ
	1	ADET	AKPANT PRES MAKİNESİ
	2	ADET	BORU BÜKME MAKİNESİ
	1	ADET	DELĞİ MAKİNELERİ

	1	ADET	POWERWASH ZEMİN TEMİZLEME MAKİNESİ
	3	ADET	DÖNER ARABALI EKMEK PİŞİRME FIRINI
	1	ADET	HAMUR DİNLENDİRME MAKİNESİ
	2	ADET	HAMUR ÇEVİRME MAKİNESİ
	1	ADET	HAMUR KESME TARTMA MAKİNESİ
	2	ADET	HAMUR ŞEKİLLENDİRME MAKİNESİ
	2	ADET	HAMUR YOĞURMA MAKİNELERİ
	1	ADET	SU SOĞUTMA MAKİNESİ
	1	ADET	UN ELEME MAKİNESİ
AFYONKARAHİSAR E TİPİ KAPALI ÇİK İŞYURDU MÜDÜRLÜĞÜ	2	ADET	ELEKTRONİK DÜZ DİKİŞ MAKİNESİ
	2	ADET	DÜZ DİKİŞ MAKİNESİ
	4	ADET	SİLVER TRİKOTAJ ÖRME MAKİNESİ
	2	ADET	BROTHER TRİKOTAJ ÖRME MAKİNESİ
	2	ADET	ALÇAK BASINÇ KOMPRESÖRLERİ
	2	ADET	MANUEL PAKET KAPATMA MAKİNESİ
AKÇAKALE AÇIK ÇİK İŞYURDU MÜDÜRLÜĞÜ	1	ADET	PROFİL KESME MAKİNESİ
	1	ADET	DEMİR KESME MAKİNESİ
	1	ADET	DİK FREZE
	2	ADET	ATÖLYE PALANYA MAKİNESİ
	2	ADET	TEZGAH MATKAP
	3	ADET	400 AMPER KAYNAK MAKİNESİ
	1	ADET	ÇANTA KAYNAK MAKİNESİ
	2	ADET	SPİRAL TAŞLAMA MAKİNESİ
	1	ADET	TAŞLAMA MAKİNESİ
	1	ADET	ZIMPARALAMA MAKİNESİ
	1	ADET	TİTREŞİMLİ ZIMPARA MAKİNESİ
	1	ADET	ÇİZİCİLİ TRAPEZ DAİRE TESTERE
	1	ADET	SUNTA KESME MAKİNESİ
	2	ADET	BAŞ KESME MAKİNESİ
	1	ADET	KALINLIK MAKİNESİ
	1	ADET	EL KESME MAKİNESİ
	1	ADET	PVC KÖŞE TEMİZLEME MAKİNESİ
	1	ADET	PVC FREZE MAKİNESİ
	1	ADET	PVC ÇITA KESME MAKİNESİ
	1	ADET	PVC SPİRAL MAKİNESİ
	1	ADET	YATAY DAİRE MAKİNESİ
	2	ADET	HIZAR MAKİNESİ
	1	ADET	ŞERİT KAYNAK MAKİNESİ (MARANGOZ)

	1	ADET	KIRLANGIÇ TAPA MAKİNESİ
	1	ADET	DÜZ DİKİŞ MAKİNESİ
	3	ADET	VAKUMLU YER YIKAMA MAKİNESİ
	1	ADET	KARCHER ZEMİN TEMİZLEME MAKİNESİ
AKHİSAR A3 TİPİ KAPALI VE AÇIK ÇİK İŞYURDU MÜDÜRLÜĞÜ	2	ADET	FENS TELİ ÖRME MAKİNESİ (MARANGOZ)
AKSARAY KAPALI ÇİK İŞYURDU MÜDÜRLÜĞÜ	2	ADET	DEKUPAJ MAKİNESİ
	1	ADET	PROFİL KESME MAKİNESİ
	1	ADET	ZİMBALAMA MAKİNESİ
	1	ADET	ATÖLYE PALANYA MAKİNESİ
	1	ADET	EL TİPİ PALANYA MAKİNESİ
	1	ADET	ATÖLYE TESVİYE MAKİNESİ
	1	ADET	TEZGAH MATKAP
	1	ADET	ÇANTA KAYNAK MAKİNESİ
	2	ADET	TÜPLÜ KAYNAK MAKİNESİ
	1	ADET	TAŞLAMA MAKİNESİ
	1	ADET	ZİMPARALAMA MAKİNESİ
	1	ADET	TEZGAH TİPİ DAİRE TESTERE
	1	ADET	DAİRE ZİMPARA TEMİZLEME MAKİNESİ
	1	ADET	ŞERİT TESTERE MAKİNESİ
	1	ADET	AĞAÇ TORNA MAKİNESİ (MARANGOZ)
	1	ADET	MENTEŞE MAKİNESİ (MARANGOZ)
AKŞEHİR KAPALI VE AÇIK ÇİK İŞYURDU MÜDÜRLÜĞÜ	1	ADET	BETON PARKE MAKİNESİ
	1	ADET	TİTREŞİM MAKİNESİ
	1	ADET	FREZE ÇALIŞMA TEZGAHI
	1	ADET	PALANYA ÇALIŞMA TEZGAHI
	1	ADET	TEZGAH MATKAP
	2	ADET	SOĞUTMA KAYNAK MAKİNESİ
	1	ADET	SÜTUNLU MATKAP TEZGAHI (DEMİR ATÖLYESİ)
	1	ADET	KENAR BANTLAMA MAKİNESİ
	1	ADET	BAŞ KESME MAKİNESİ
	1	ADET	ŞERİT TESTERE MAKİNESİ
	1	ADET	DAİRE TESTERE
	1	ADET	ZIVANA YERİ AÇMA MAKİNESİ (MARANGOZ)
	1	ADET	DELİK DELME MAKİNESİ
	1	ADET	DEKOPAJ MAKİNESİ
	1	ADET	YATAR DAİRE MAKİNESİ (MOBİLYA)

	1	ADET	SANAYİ TİPİ DİKİŞ MAKİNESİ
	1	ADET	SAYA DİKİŞ MAKİNESİ
ALANYA L TİPİ KAPALI VE AÇIK ÇİK İŞYURDU MÜDÜRLÜĞÜ	1	ADET	PROFİL KESME MAKASI
	1	ADET	ATÖLYE PALANYA MAKİNESİ
	1	ADET	TEZGAH MATKAP
	1	ADET	250 AMPER ÇANTA KAYNAK MAKİNESİ
	1	ADET	ZIMPARALAMA MAKİNESİ
	1	ADET	TİTREŞİMLİ ZIMPARA MAKİNESİ
	1	ADET	KENAR BANTLAMA MAKİNESİ
	1	ADET	GÖNYE KESME MAKİNESİ
	1	ADET	KALINLIK MAKİNESİ
	1	ADET	ŞERİT TESTERE MAKİNESİ
	1	ADET	DAİRE TESTERE
	1	ADET	AĞAÇ TORNA MAKİNESİ (MARANGOZ)
	1	ADET	YATAR DAİRE MAKİNESİ (MOBİLYA)
	1	ADET	DÜZ DİKİŞ MAKİNESİ
	1	ADET	DİKİŞ-NAKIŞ MAKİNESİ
	1	ADET	DÖRT İPLİK OVERLOK MAKİNESİ
	1	ADET	KARCHER ZEMİN TEMİZLEME MAKİNESİ
AMASYA E TİPİ KAPALI ÇİK İŞYURDU MÜDÜRLÜĞÜ	1	ADET	İLERİ GERİ MATKAP
	1	ADET	DÜZ DİKİŞ MAKİNESİ
	1	ADET	KONFEKSİYON PRES MAKİNELERİ
ANKARA AÇIK ÇİK İŞYURDU MÜDÜRLÜĞÜ	2	ADET	SERAMİK KESME MAKİNESİ
	1	ADET	PROFİL KESME MAKİNESİ
	2	ADET	KÜÇÜK PRES MAKİNESİ (GENEL ATÖLYE TİPİ)
	1	ADET	BÜYÜK PRES MAKİNESİ (GENEL ATÖLYE TİPİ)
	3	ADET	PUNTA KAYNAK MAKİNESİ
	1	ADET	TRANSPALET (2 TONLUK)
	1	ADET	KAĞIT KATLAMA MAKİNESİ
	1	ADET	ZİMBALAMA MAKİNESİ
	1	ADET	CEMANLI BÖLME
	1	ADET	GAZ ALTI KAYNAK MAKİNESİ
	4	ADET	SOĞUTMA KAYNAK MAKİNESİ
	1	ADET	JENARATÖRLÜ KAYNAK MAKİNESİ
	3	ADET	KAYNAK MAKİNESİ
	1	ADET	PALETLİ ZIMPARA MAKİNESİ

	2	ADET	SÜTUNLU MATKAP TEZGAHI (DEMİR ATÖLYESİ)
	1	ADET	TUTKAL SÜRME (SOFTMORNING) MAKİNESİ
	1	ADET	KENAR YAPIŞTIRMA MAKİNESİ
	2	ADET	SUNTA KESME MAKİNESİ
	1	ADET	GÖNYE KESME MAKİNESİ
	1	ADET	DAİRE TESTERE
	1	ADET	YATARLI MORSE MAKİNESİ (MARANGOZ)
	1	ADET	MEKİK FORMİKA MAKİNESİ (MARANGOZ)
	1	ADET	AĞAÇ TORNA MAKİNESİ (MARANGOZ)
	1	ADET	ELEKTRONİK DÜZ DİKİŞ MAKİNE
	7	ADET	DÜZ DİKİŞ MAKİNESİ
	1	ADET	İLİK MAKİNESİ (DİKİŞ-NAKIŞ)
	1	ADET	DÜĞME DİKME MAKİNESİ
	1	ADET	DİKİŞ-NAKIŞ MAKİNESİ
	1	ADET	ZİGZAG DİKİŞ MAKİNESİ
	1	ADET	DÖRT İPLİK OVERLOK MAKİNESİ
	1	ADET	BEŞ İPLİK OVERLOK MAKİNESİ
	1	ADET	İPLİK BÜKÜM SARMA MAKİNELERİ
	1	ADET	BOYAMA MAKİNELERİ
	1	ADET	DİKİŞ KOL MAKİNESİ
	2	ADET	ÇEMBER MAKİNESİ
	1	ADET	KESİM MOTORU 8" (TEKSTİL)
	1	ADET	SAC BÜKME MAKİNESİ
	1	ADET	DİKEY AMBALAJLAMA MAKİNELERİ
	1	ADET	METAL AMBALAJLAMA MAKİNELERİ
	1	ADET	ETİKETLEME MAKİNESİ
	1	ADET	OFSET BASKI MAKİNESİ RİCOH
	1	ADET	OFSET BASKI MAKİNESİ
	5	ADET	OFSET BASKI MAKİNESİ HCİTERBERG
	1	ADET	OFSET BASKI MAKİNESİ BASKI EN AZ B4
	4	ADET	TİFDruk BASKI MAKİNELERİ
	1	ADET	UV ROTATİF BASKI MAKİNELERİ
	2	ADET	LAMİNASYON MAKİNELERİ
	31	ADET	TAMPON BASKI KLİŞE
	1	ADET	XEROX DİGİTAL BASKI MAKİNESİ
	1	ADET	FEEDER DOSYA BESLEME MAKİNESİ (MAT-BAA)
	1	ADET	KODLAMA MAKİNESİ (MATBAA)
	2	ADET	PERÇİNLİ CİLT MAKİNESİ
	1	ADET	CİLTLEME MAKİNELERİ

	1	ADET	PROFESYONEL KULLANIM KAĞIT KESME (GİYOTİN) MAKİNELERİ
	1	ADET	KAĞIT KESME MAKİNESİ (KOLLU/MANUEL)
	3	ADET	ZIMBA DİKİŞ MAKİNELERİ
	1	ADET	KİTAP KATLAMA MAKİNELERİ
	1	ADET	LAKLAMA MAKİNESİ (YARI OTOMATİK)
	1	ADET	İNTERTİP DİZGİ MAKİNELERİ
	3	ADET	VAKUMLU YER YIKAMA MAKİNESİ
	3	ADET	VAKUMLU TEMİZLEYİCİLER
	2	ADET	TASKİ SANAYİ TİPİ ELEKTRİKLİ SÜPÜRGESİ
	2	ADET	HALI YIKAMA MAKİNELERİ
	2	ADET	TASKİ ZEMİN YIKAMA MAKİNESİ
	1	ADET	ZEMİR YIKAMA MAKİNESİ
	1	ADET	SİLİNDİR ÜTÜ MAKİNESİ
	2	ADET	PRES MAKİNELERİ
	1	ADET	KAZANLI ÜTÜ PASKALASI
	1	ADET	HAMUR ÇEVİRME MAKİNESİ
	2	ADET	HAMUR ŞEKİLLENDİRME MAKİNESİ
	1	ADET	HAMUR YOĞURMA KAZANI
ANKARA ÇOCUK EĞİTİMEVİ İŞYURDU MÜDÜRLÜĞÜ	1	ADET	MOZAİK SİLME MAKİNESİ
	1	ADET	ELEKTROTLU KAYNAK MAKİNESİ
	1	ADET	DÜZ DİKİŞ MAKİNESİ
ANKARA ÇOCUK GENÇLİK ÇİK İŞYURDU MÜDÜRLÜĞÜ	1	ADET	SERAMİK FIRIN
	1	ADET	DEKUPAJ MAKİNESİ
	1	ADET	ZİMBALAMA MAKİNESİ
	1	ADET	KONFEKSİYON ÜTÜSÜ
	1	ADET	DÜZ DİKİŞ MAKİNESİ
	1	ADET	REÇME DİKİŞ MAKİNESİ
	1	ADET	İLİK MAKİNESİ (DİKİŞ-NAKIŞ)
	1	ADET	ZİMPARA TAŞLAMA MAKİNESİ
	1	ADET	SUNTA KESME MAKİNESİ
	1	ADET	PİKO MAKİNESİ
	1	ADET	DARBELİ MATKAP
	1	ADET	GİZLİ LASTİK REÇME DİKİŞ MAKİNESİ
	1	ADET	HAMUR YOĞURMA KAZANI
ANKARA KADIN KAPALI ÇİK İŞYURDU MÜDÜRLÜĞÜ	19	ADET	ELEKTRONİK DÜZ DİKİŞ MAKİNE
	4	ADET	BIÇAKLI DÜZ DİKİŞ MAKİNESİ
	1	ADET	İLİK MAKİNESİ (DİKİŞ-NAKIŞ)

	1	ADET	DÜĞME DİKME MAKİNESİ
	1	ADET	KÖPRÜ MAKİNESİ
	5	ADET	ÇİFT İĞNE ZİNCİR DİKİŞ MAKİNESİ
	1	ADET	TELA YAPIŞTIRMA MAKİNESİ
	1	ADET	ÜÇ İPLİK OVERLOK MAKİNESİ
	2	ADET	İĞNELİ LASTİK-ŞERİT MAKİNESİ
	1	ADET	LAZERLİ KOPÇE MAKİNESİ
	1	ADET	HIZAR MAKİNESİ (TEKSTİL)
	1	ADET	KESİM MOTORU 8" (TEKSTİL)
	1	ADET	KESİM MOTORU 10" (TEKSTİL)
	1	ADET	PASTALBAŞI KESİM MAKİNESİ
	1	ADET	YAKA UCU KESME VE ÇEVİRME MAKİNESİ
ANKARA 1 NOLU F TİPİ ÇİK İŞYURDU MÜDÜRLÜĞÜ	1	ADET	SERAMİK FIRIN
	1	ADET	DÜZ DİKİŞ MAKİNESİ
ANKARA 1 NOLU L TİPİ KAPALI ÇİK İŞYURDU MÜDÜRLÜĞÜ	1	ADET	FREZE ÇALIŞMA TEZGAHI
	1	ADET	ATÖLYE PALANYA MAKİNESİ
	1	ADET	TEZGAH MATKAP
	1	ADET	TAŞLAMA MAKİNESİ
	2	ADET	TİTREŞİMLİ ZIMPARA MAKİNESİ
	1	ADET	PALETLİ ZIMPARA MAKİNESİ
	1	ADET	YATAR DAİRE MAKİNESİ (MOBİLYA)
	1	ADET	DÜZ DİKİŞ MAKİNESİ
	1	ADET	ÜÇ İPLİK OVERLOK MAKİNESİ
ANKARA 2 NOLU F TİPİ ÇİK İŞYURDU MÜDÜRLÜĞÜ	1	ADET	SERAMİK FIRIN
	1	ADET	YATAY MİLLİ FREZE MAKİNESİ
	1	ADET	DÜZ DİKİŞ MAKİNESİ
ANKARA 2 NOLU L TİPİ KAPALI ÇİK İŞYURDU MÜDÜRLÜĞÜ	1	ADET	PROFİL KESME MAKİNESİ
	1	ADET	TEZGAH TİPİ DAİRE TESTERE
	1	ADET	SUNTA KESME MAKİNESİ
	1	ADET	BAŞ KESME MAKİNESİ
	1	ADET	KIRLANGIÇ MAKİNE
	1	ADET	PROFİL KESME MAKİNESİ
	2	ADET	EL FREZESİ
	1	ADET	DEKOBAY TESTERE
	1	ADET	FOTOĞRAF MAKİNESİ
	2	ADET	ZIMPARALAMA MAKİNESİ

	1	ADET	TAŞLAMA MAKİNESİ
	1	ADET	DÖŞEME ZIMBA MAKİNESİ
	2	ADET	DÜZ DİKİŞ MAKİNESİ
	1	ADET	ASTAR VE TEL TEK KAFA SİLİNDİR MAKİNELERİ
	2	ADET	YÜZÜK-BİLEZİK BÜYÜTME MAKİNELERİ
	1	ADET	TAŞLI YÜZÜK BÜYÜTME MAKİNESİ
	1	ADET	İNDİKSİYON ERİTME MAKİNESİ (GÜMÜŞ ERİTME OCAĞI)
	1	ADET	GÜMÜŞ FREZE MOTORU
ANTALYA KAPALI VE AÇIK ÇİK İŞYURDU MÜDÜRLÜĞÜ	1	ADET	MOTORLU PÜLVERİZATÖR
	2	ADET	DERİ DİKİŞ MAKİNESİ
	1	ADET	PULVARİZATÖR MAKİNESİ
	1	ADET	ÇİT DÜZELTME MAKİNESİ
	1	ADET	MOTORLU TIRPANLAR
	1	ADET	SULAMA AMAÇLI MOTOR
	1	ADET	AĞAÇ KESME MAKİNESİ
	2	ADET	ÇİVİ ÇAKMA TABANCASI
	1	ADET	EL FREZESİ
	1	ADET	ATÖLYE PLANYA MANKİNASI
	1	ADET	SÜTÜNLU KOMPLE MATKAP
	1	ADET	DARBELİ MATKAP
	2	ADET	ŞARJLI VİDALAMA MATKAP
	1	ADET	ZİNCİRLİ MATKAP
	1	ADET	EL SIKMALI MATKAP
	2	ADET	DARBESİZ MATKAP
	1	ADET	KESME MAKİNESİ
	1	ADET	AÇI AYARLI KÖŞE KESME MAKİNESİ
	1	ADET	BİLEME MAKİNESİ
	1	ADET	ZIMPARALAMA MAKİNESİ
	1	ADET	PALATLI ZIMPARA MAKİNESİ
	47	ADET	MARANGOZ MENGENELİ
	1	ADET	METAL ÇALIŞMA TEZGAHI
	1	ADET	KIRLANGIÇ MAKİNESİ
	1	ADET	KALINLIK MAKİNESİ
	2	ADET	TAHTA RENDESİ
	2	ADET	MENTEŞE MAKİNESİ
	2	ADET	YATAR DAİRE MAKİNESİ
	2	ADET	GÖNYE KESME MAKİNESİ
	2	ADET	PİSTONLU HAVA KOMPRESÖRÜ

	1	ADET	DALGIÇ POMPA
	1	ADET	LAMİNASYON MAKİNELERİ
	1	ADET	SANAYİ TİPİ BULAŞIK MAKİNESİ
	3	ADET	BUHAR KAZANLI ÜTÜ
	1	ADET	PRES MAKİNESİ
	1	ADET	ELEKTRİKLİ BASINÇLI OTO YIKAMA MAKİNESİ
	1	ADET	DÖNER ARABALI EKMEK PİŞİRME MAKİNESİ
	2	ADET	KONİK YUVARLAMA MAKİNESİ
	1	ADET	ÇİT DÜZELTME MAKİNELERİ
	1	ADET	AĞAÇ KESME MAKİNESİ
	1	ADET	PROFİL KESME MAKİNESİ
	1	ADET	DİK FREZE
	1	ADET	ATÖLYE PALANYA MAKİNESİ
	2	ADET	SÜTUNLU KOMPLE MATKAP
	1	ADET	KESME MAKİNESİ
	1	ADET	AÇI AYARLI KÖŞE KESME MAKİNESİ
	1	ADET	BİLEME MAKİNELERİ
	1	ADET	PALETLİ ZIMPARA MAKİNESİ
	1	ADET	SUNTA KESME MAKİNESİ
	1	ADET	KIRLANGIÇ MAKİNE
	1	ADET	KALINLIK MAKİNESİ
	3	ADET	HIZAR MAKİNESİ 80 LİK
	1	ADET	HIZAR MAKİNESİ
	1	ADET	MENTEŞE MAKİNESİ (MARANGOZ)
	1	ADET	YATAR DAİRE MAKİNESİ (MOBİLYA)
	1	ADET	GÖNYE KESME MAKİNESİ (MOBİLYA)
	1	ADET	DİKİŞ-NAKIŞ MAKİNESİ
	1	ADET	LAMİNASYON MAKİNELERİ
	1	ADET	PRES MAKİNELERİ
	1	ADET	DÖNER ARABALI EKMEK PİŞİRME FIRINI
	1	ADET	KONİK YUVARLAMA MAKİNESİ (FİRİN)
	1	ADET	HAMUR DİNLENDİRME MAKİNESİ
	1	ADET	HAMUR KESME TARTMA MAKİNESİ
	1	ADET	HAMUR ŞEKİLLENDİRME MAKİNESİ
	1	ADET	HAMUR TEKNE MAKİNESİ
	1	ADET	HAMUR BUHAR MAKİNESİ
	1	ADET	HAMUR YOĞURMA MAKİNELERİ
ANTALYA L TİPİ KAPALI ÇİK İŞYURDU MÜDÜRLÜĞÜ	1	ADET	SERAMİK FIRIN
	1	ADET	ATÖLYE PALANYA MAKİNESİ

	1	ADET	KUMAŞ KESME MAKİNESİ
	1	ADET	GÖNYE KESME MAKİNESİ (MOBİLYA)
	8	ADET	DÜZ DİKİŞ MAKİNESİ
	1	ADET	İLİK MAKİNESİ (DİKİŞ-NAKIŞ)
	1	ADET	ETEK BASKI MAKİNESİ
	3	ADET	DÖRT İPLİK OVERLOK MAKİNESİ
ARTVİN KAPALI ÇİK İŞYURDU MÜDÜRLÜĞÜ	1	ADET	DİKİŞ MAKİNESİ
AYAŞ AÇIK ÇİK İŞYURDU MÜDÜRLÜĞÜ	1	ADET	PROFİL KESME MAKİNESİ
	2	ADET	YATAY MİLLİ FREZE MAKİNESİ
	1	ADET	DİK FREZE
	1	ADET	FREZE ÇALIŞMA TEZGAHI
	3	ADET	KÜÇÜK PRES MAKİNESİ (GENEL ATÖLYE TİPİ)
	4	ADET	SÜTUNLU KOMPLE MATKAP
	1	ADET	ÇANTA KAYNAK MAKİNESİ
	1	ADET	KAYNAK MAKİNESİ
	2	ADET	SUNTA KESME MAKİNESİ
	2	ADET	GÖNYE BURUN KESME MAKİNESİ
	3	ADET	KIRLANGIÇ MAKİNE
	2	ADET	KESİM MAKİNELERİ
	3	ADET	ŞERİT TESTERE MAKİNESİ
	1	ADET	AĞAÇ TORNA MAKİNESİ (MARANGOZ)
	1	ADET	ÇOKLU DELİK MAKİNESİ (MARANGOZ)
	1	ADET	MASİFLEME MAKİNESİ (MARANGOZ)
	2	ADET	DÜZ DİKİŞ MAKİNESİ
	1	ADET	İLİK MAKİNESİ (DİKİŞ-NAKIŞ)
	6	ADET	DİKİŞ-NAKIŞ MAKİNESİ
	2	ADET	SANAYİ TİPİ DİKİŞ MAKİNESİ
	1	ADET	SAYA TIRAŞ MAKİNESİ
	1	ADET	ÇEMBER MAKİNESİ
	44	ADET	AYAKKABI KALIBI
	1	ADET	SAYA KOMPRESÖR MAKİNESİ
	2	ADET	KILIŞ MAKİNESİ
	1	ADET	TEMİZLEME FIRÇASI MAKİNESİ
	1	ADET	KANAL TEMİZLEME MAKİNESİ
	1	ADET	MASURALI KENER DİKİŞ MAKİNESİ
	2	ADET	SAYA ZİGZAK MAKİNESİ
	1	ADET	SAYA TIRPAN MAKİNESİ
	1	ADET	FORT FORMA MAKİNESİ

	1	ADET	ARKA BUHAR MAKİNESİ
	1	ADET	SICAK FININ MAKİNESİ
	1	ADET	AKTİVİTE MAKİNESİ
	1	ADET	SOĞUK ŞOK MAKİNESİ
	1	ADET	BOMBE YAPIŞTIRMA MAKİNESİ
	1	ADET	ÖN MONTE MAKİNESİ
	1	ADET	ARKA MONTE MAKİNESİ
	2	ADET	LATEX SÜRME MAKİNESİ
	1	ADET	ALT TIRPAN MAKİNESİ
	1	ADET	KALIP ÇIKARMA MAKİNESİ
	1	ADET	TABAN ÇAKMA MAKİNESİ
	1	ADET	GEZER KAFA KESİM PRES MAKİNESİ
	5	ADET	DÖNER KAFA KESİM PRES MAKİNESİ
	1	ADET	FORT TAŞLAMA MAKİNESİ
	2	ADET	ÜST ATMA MAKİNESİ
	1	ADET	BALONLU ÜST ATMA MAKİNESİ
	1	ADET	ÇİFT İĞNE ALT ÜST ÇEKME MAKİNESİ
	1	ADET	TEK İĞNE ALT ÜST ÇEKME MAKİNESİ
	1	ADET	KUMAŞ KESİM MOTORU
	1	ADET	ÇANTA KENAR KIVIRMA MAKİNESİ
	1	ADET	HAMUR YOĞURMA MAKİNELERİ
AYDIN KAPALI VE AÇIK ÇIK İŞYURDU MÜDÜRLÜĞÜ	5	ADET	ZEYTİN SİLKME MAKİNESİ
	1	ADET	BUDAMA MAKİNESİ
	1	ADET	KIRICI DELİCİ MATKAP
	1	ADET	LAZER HİZALAMA DEWALT
BAFRA T TİPİ KAPALI ÇIK İŞYURDU MÜDÜRLÜĞÜ ESKİ A3)	1	ADET	ÇARK MAKİNESİ
	2	ADET	DEMİR KESME MAKİNESİ
	1	ADET	TEZGAH MATKAP
	4	ADET	KAYNAK MAKİNESİ
	1	ADET	PVC TEK KÖŞE KAYNAK MAKİNESİ
	1	ADET	ORTA KAYIT ALIŞTIRMA MAKİNESİ
	1	ADET	BOYLAMA PRES MAKİNESİ (DERİ)
	1	ADET	KEMER BIÇAKLI FREZE MAKİNESİ (DERİ)
	1	ADET	SICAK FIRIN MAKİNESİ (DERİ)
	1	ADET	YATAY DÖNER TESTERE
	1	ADET	SUNTA KESME MAKİNESİ
	1	ADET	GÖNYE KESME MAKİNESİ
	1	ADET	OTOMATİK TEK KAFA KESİM MAKİNESİ

	1	ADET	OTOMATİK ÇİTA KESİM MAKİNESİ
	1	ADET	OTOMATİK FULL KÖŞE TEMİZLEME MAKİNESİ
	1	ADET	OTOMATİK KOPYA FREZE VE SU TAHLİYE MAKİNESİ
	1	ADET	DESTEK SAÇ KESİM MAKİNESİ
	1	ADET	ODUN BİÇME MAKİNESİ (MARANGOZ)
	1	ADET	DELİK DELME MAKİNESİ
	1	ADET	GÖNYE KESME MAKİNESİ (MOBİLYA)
	1	ADET	SAYA TIRAŞ MAKİNESİ
	7	ADET	SAYA DİKİŞ MAKİNESİ
	1	ADET	DÖNER KAFA KESİM PRES MAKİNESİ
	1	ADET	KUMAŞ KESİM MOTORU
	2	ADET	TERZİ BANT KESME MAKİNESİ
	1	ADET	BORU BÜKME MAKİNESİ
		ADET	BALIKESİR AÇIK ÇIK İŞYURDU KURUMU
	1	ADET	HARÇ MAKİNESİ
	1	ADET	TEZGAH TİPİ DAİRE TESTERE
	1	ADET	TEMİZLEME MAKİNELERİ (MARANGOZ ATÖLYESİ)
	1	ADET	SUNTA KESME MAKİNESİ
	1	ADET	KALINLIK MAKİNESİ
	1	ADET	HIZAR MAKİNESİ 100 LÜK
	1	ADET	PALANYALAR
	1	ADET	ŞERİT KAYNAK MAKİNESİ (MARANGOZ)
	5	ADET	DÜZ DİKİŞ MAKİNESİ
	3	ADET	REÇME DİKİŞ MAKİNESİ
	3	ADET	ÜÇ İPLİK OVERLOK MAKİNESİ
	2	ADET	BEŞ İPLİK OVERLOK MAKİNESİ
	3	ADET	BİYE MAKİNESİ
	3	ADET	YÜZÜK-BİLEZİK BÜYÜTME MAKİNELERİ
	2	ADET	İNDİKSİYON ERİTME MAKİNESİ (GÜMÜŞ ERİTME OCAĞI)
	1	ADET	TAŞ DİLİM ALMA MAKİNESİ
	1	ADET	TAMBURLAMA MAKİNESİ (TAŞ)
	1	ADET	MEKANİK TAŞ ZIMPRALAMA MAKİNESİ
	2	ADET	TAŞ ŞEKİLLENDİRME MAKİNESİ
	1	ADET	ULTRASONIC TAŞ TEMİZLEME
	1	ADET	PAKET KAPATMA MAKİNESİ
	1	ADET	ETİKETLEME MAKİNESİ
	2	ADET	VAKUMLU YER YIKAMA MAKİNESİ

BALIKESİR L TİPİ KAPALI ÇIK İŞYURDU MÜDÜRLÜĞÜ	2	ADET	KESME MAKİNESİ
	1	ADET	KUMAŞ KESME MAKİNESİ
	3	ADET	DÜZ DİKİŞ MAKİNESİ
	1	ADET	REÇME DİKİŞ MAKİNESİ
	1	ADET	SANAYİ TİPİ DİKİŞ MAKİNESİ
	3	ADET	OVERLOK MAKİNELERİ
	1	ADET	BİYE MAKİNESİ
	1	ADET	İNDİKSİYON ERİTME MAKİNESİ (GÜMÜŞ ERİTME OCAĞI)
	6	ADET	TAŞ ŞEKİLLENDİRME MAKİNESİ
	1	ADET	ULTRASONIC TAŞ TEMİZLEME
	1	ADET	NAYLON PAKETLEME MAKİNESİ
BANDIRMA M TİPİ KAPALI ÇIK İŞYURDU MÜDÜRLÜĞÜ	10	ADET	ELEKTRONİK DÜZ DİKİŞ MAKİNE
	18	ADET	DÜZ DİKİŞ MAKİNESİ
	2	ADET	REÇME DİKİŞ MAKİNESİ
	1	ADET	İLİK MAKİNESİ (DİKİŞ-NAKIŞ)
	1	ADET	ÇIT ÇIT MAKİNESİ
	1	ADET	DÜĞME DİKME MAKİNESİ
	1	ADET	KEMER MAKİNESİ
	1	ADET	İPLİK SARMA MAKİNESİ
	1	ADET	ETEK REÇME DİKİŞ MAKİNESİ
	1	ADET	DİKİŞ-NAKIŞ MAKİNESİ
	1	ADET	SANAYİ TİPİ DİKİŞ MAKİNESİ
	4	ADET	DÖRT İPLİK OVERLOK MAKİNESİ
	3	ADET	KISTIRMALI İPLİK OVERLOK MAKİNESİ
	5	ADET	BEŞ İPLİK OVERLOK MAKİNESİ
	1	ADET	ALTI İPLİK OVERLOK MAKİNESİ
	1	ADET	KUMAŞ KESİM MOTORU
	2	ADET	BİYE MAKİNESİ
	1	ADET	ALTI İPLİK LASTİK KAPAMA MAKİNESİ
	1	ADET	BURUNLU ÇEKİŞLİ REÇME MAKİNESİ (TERZİ)
BARTIN KAPALI VE AÇIK ÇIK İŞYURDU MÜDÜRLÜĞÜ	1	ADET	KÜÇÜK PRES MAKİNESİ (GENEL ATÖLYE TİPİ)
	2	ADET	INFORM GUARD 600 A KESİNTİSİZ GÜÇ KAYNAĞI
	1	ADET	ATÖLYE ÇALIŞMA TEZGAHI-MASASI
	4	ADET	ÇAMAŞIR ARABALARI
	1	ADET	ÇİFTLİ ÜTÜ SETİ
	1	ADET	BUHARLI EV TİPİ ÜTÜ
	1	ADET	ELEKTRONİK TERAZİ

	3	ADET	ELEKTRONİK DÜZ DİKİŞ MAKİNESİ
	2	ADET	BEŞ İPLİK OVERLOK MAKİNESİ
	1	ADET	TEK KAPILI BUZDOLABI
	1	ADET	ELEKTRİK TOST MAKİNESİ
	1	ADET	HAVA KOMPRESÖRÜ 100 LT.
	1	ADET	KAHVE MAKİNESİ (ARZUM AR343)
	2	ADET	İSKELE MERDİVEN(AKROBAT MERDİVEN)
	2	ADET	LAZER TERAZI
	2	ADET	DÜZ DİKİŞ MAKİNESİ
	1	ADET	KUMAŞ KESİM MOTORU
	1	ADET	PASTALBAŞI KESİM MAKİNESİ
BERGAMA M TİPİ KAPALI VE AÇIK ÇIK İŞYURDU MÜDÜRLÜĞÜ	1	ADET	PROFİL KESME MAKİNESİ
	1	ADET	ATÖLYE PALANYA MAKİNESİ
	1	ADET	BÜYÜK PRES MAKİNESİ (GENEL ATÖLYE TİPİ)
	2	ADET	SÜTUNLU KOMPLE MATKAP
	1	ADET	PUNTA KAYNAK MAKİNESİ
	1	ADET	GAZ ALTI KAYNAK MAKİNESİ
	1	ADET	ODUN BİÇME MAKİNESİ (MARANGOZ)
	1	ADET	ELEKTRONİK DÜZ DİKİŞ MAKİNE
	5	ADET	DÜZ DİKİŞ MAKİNESİ
	1	ADET	KİSTİRMALİ İPLİK OVERLOK MAKİNESİ
	2	ADET	BEŞ İPLİK OVERLOK MAKİNESİ
BİLECİK M TİPİ KAPALI VE AÇIK ÇIK İŞYURDU MÜDÜRLÜĞÜ	1	ADET	ELEKTRONİK DÜZ DİKİŞ MAKİNE
	2	ADET	DÜZ DİKİŞ MAKİNESİ
	1	ADET	AYAKLI DİKİŞ MAKİNESİ
BİNGÖL M TİPİ KAPALI VE AÇIK ÇIK İŞYURDU MÜDÜRLÜĞÜ	1	ADET	DÜZ DİKİŞ MAKİNESİ
BİTLİS E TİPİ KAPALI ÇIK İŞYURDU MÜDÜRLÜĞÜ	1	ADET	ELEKTRONİK DÜZ DİKİŞ MAKİNE
	1	ADET	ÜÇ İPLİK OVERLOK MAKİNESİ
BOLU T TİPİ KAPALI VE AÇIK ÇIK İŞYURDU MÜDÜRLÜĞÜ	1	ADET	PROFİL KESME MAKİNESİ
	5	ADET	ÇİVİLEME MAKİNESİ
	2	ADET	ZİMBALAMA MAKİNESİ
	2	ADET	TORNA ÇALIŞMA TEZGAHI

	2	ADET	ŞAKÜLLÜ FREZE MAKİNESİ
	2	ADET	DİK FREZE
	1	ADET	ATÖLYE PALANYA MAKİNESİ
	1	ADET	TEZGAH MATKAP
	2	ADET	GAZ ALTI KAYNAK MAKİNESİ
	2	ADET	TİTREŞİMLİ ZIMPARA MAKİNESİ
	1	ADET	KENAR BANTLAMA MAKİNESİ
	1	ADET	ÇİZİCİLİ TRAPEZ DAİRE TESTERE
	1	ADET	PANEL EBATLAMA MAKİNELERİ
	3	ADET	BAŞ KESME MAKİNESİ
	1	ADET	KALINLIK MAKİNESİ
	1	ADET	ŞERİT TESTERE MAKİNESİ
	2	ADET	DAİRE TESTERE
	1	ADET	PALANYALAR
	1	ADET	AĞAÇ TORNA MAKİNESİ (MARANGOZ)
	3	ADET	ÇOKLU DELİK MAKİNESİ (MARANGOZ)
	1	ADET	MENTEŞE MAKİNESİ (MARANGOZ)
	2	ADET	TOZ EMME MAKİNESİ (MARANGOZ)
	1	ADET	POSTMORNING MAKİNESİ (MARANGOZ)
	1	ADET	ZIVANA YERİ DELME MAKİNESİ (MARANGOZ)
	1	ADET	DÜZ DİKİŞ MAKİNESİ
	1	ADET	REÇME DİKİŞ MAKİNESİ
	1	ADET	KARCHER ZEMİN TEMİZLEME MAKİNESİ
BOLU F TİPİ KAPALI ÇİK İŞYURDU MÜDÜRLÜĞÜ	1	ADET	SERAMİK FIRIN
	1	ADET	TİTREŞİMLİ ZIMPARA MAKİNESİ
	1	ADET	ELEKTRONİK DÜZ DİKİŞ MAKİNE
BOLVADİNKAPALI VE AÇIK ÇİK İŞYURDU MÜDÜRLÜĞÜ	1	ADET	DÖNER ARABALI EKMEK PİŞİRME FIRINI
	1	ADET	HAMUR DİNLENDİRME MAKİNESİ
	1	ADET	HAMUR ÇEVİRME MAKİNESİ
	1	ADET	HAMUR KESME TARTMA MAKİNESİ
	1	ADET	HAMUR ŞEKİLLENDİRME MAKİNESİ
	2	ADET	HAMUR YOĞURMA MAKİNELERİ
BOZKURT KADIN AÇIK ÇİK İŞYURDU MÜDÜRLÜĞÜ	2	ADET	KESME MAKİNESİ
	10	ADET	ELEKTRONİK DÜZ DİKİŞ MAKİNESİ
	2	ADET	BIÇAKLI DÜZ DİKİŞ MAKİNESİ
	5	ADET	DÜZ DİKİŞ MAKİNESİ
	1	ADET	İLİK MAKİNESİ

	1	ADET	ÇIT ÇIT MAKİNESİ
	2	ADET	DÜĞME DİKME MAKİNESİ
	1	ADET	KEMER MAKİNESİ
	1	ADET	ÇİFT İĞNE ZİNCİR DİKİŞ MAKİNESİ
	1	ADET	TELA YAPIŞTIRMA MAKİNESİ
	3	ADET	DİKİŞ-NAKIŞ MAKİNELERİ
	2	ADET	İPTALLİ ÇİFT İĞNE DİKİŞ MAKİNESİ
	1	ADET	ÜÇ İĞNE ÇEKİCİLİ KOLLU MAKİNE
	3	ADET	DÖRT İPLİK OVERLİK MAKİNESİ
	2	ADET	OVERLOK MAKİNELERİ
	1	ADET	KUMAŞ BASKI MAKİNELERİ
	4	ADET	PROFİL KESME MAKİNESİ
	1	ADET	ŞAKÜLLÜ FREZE MAKİNESİ
	1	ADET	SÜTUNLU KOMPLE MATKAP
	1	ADET	400 AMPER KAYNAK MAKİNESİ
	1	ADET	ELEKTROTLU KAYNAK MAKİNESİ
	2	ADET	YAN KENAR KAPAMA MAKİNESİ
	1	ADET	BORDÜR MAKİNESİ
	1	ADET	EĞİK KENAR BANT YAPIŞTIRMA MAKİNESİ
	1	ADET	TEZGAH TİPİ DAİRE TESTERE
	1	ADET	SUNTA KESME MAKİNESİ
	1	ADET	GÖNYE KESME MAKİNESİ
	3	ADET	FENS TELİ ÖRME MAKİNESİ (MARANGOZ)
	2	ADET	ZIVANA YERİ AÇMA MAKİNESİ (MARANGOZ)
	4	ADET	DÜZ DİKİŞ MAKİNESİ
	1	ADET	OVERLOK MAKİNELERİ
	1	ADET	DİK BIÇAKLI KESİM MOTORU
BURDUR KAPALI VE AÇIK ÇIK İŞYURDU MÜDÜRLÜĞÜ	1	ADET	BRİKET MAKİNESİ
	3	ADET	FREZE ÇALIŞMA TEZGAHI
	4	ADET	ATÖLYE PALANYA MAKİNESİ
	1	ADET	BÜYÜK PRES MAKİNESİ (GENEL ATÖLYE TİPİ)
	3	ADET	SÜTUNLU KOMPLE MATKAP
	1	ADET	İNŞAAT İSKELESİ
	3	ADET	FREZE MAKİNESİ
	2	ADET	PALANYA MAKİNESİ
	7	ADET	ŞARJLI ELEKTRİKLİ MATKAP
	2	ADET	KAYNAK MAKİNESİ
	1	ADET	ELEKTROTLU KAYNAK MAKİNESİ

	1	ADET	SUNTA OYMA MAKİNESİ
	3	ADET	HAVA TABANCASI
	1	ADET	PUNTO HURUFAT MAKİNESİ
	1	ADET	SPREL TAŞLAMA MAKİNESİ
	1	ADET	ÇİZİCİ YATAR DAİRE MAKİNESİ
	3	ADET	ZIMPARA TAŞLAMA MAKİNESİ
	1	ADET	YOL TEMİZLEME VE SİLME MAKİNESİ
	3	ADET	SUNTA KESME MAKİNESİ
	4	ADET	ÇAMAŞIR YIKAMA MAKİNESİ
	2	ADET	ÇAMAŞIR KURUTMA MAKİNESİ
	1	ADET	KESİM ÜNİTESİ YATAY DAİRESİ
	1	ADET	ŞERİT TESTERE MAKİNESİ
	4	ADET	BUHARLI ÜTÜ
	1	ADET	HAMUR YOĞURMA MAKİNESİ
	5	ADET	SU ARITMA CİHAZI
	1	ADET	BRÜLÖR
	1	ADET	FOTOĞRAF YAZICISI
	2	ADET	FOTOĞRAF MAKİNESİ
	1	ADET	ARABALI HIZAR ARABASI
	3	ADET	MİKRODALGA FIRIN
	1	ADET	FIRIN 922
	2	ADET	DÜZ DİKİŞ MAKİNESİ
	2	ADET	KOMPRASÖR
	1	ADET	CİLT KESİM MAKİNESİ
	3	ADET	SAYA DİKİŞ MAKİNESİ
	1	ADET	FORA MAKİNESİ
	1	ADET	SİLİNDİR FIRÇALI YER YIKAMA MAKİNESİ
	1	ADET	DÖNER ARABALI EKMEK PİŞİRME FIRINI
BURHANIYE C TİPİ KAPAL VE AÇIK ÇİK İŞYURDU MÜDÜRLÜĞÜ	1	ADET	FAYANS KESME MAKİNESİ
	1	ADET	ÇANTA KAYNAK MAKİNESİ
	2	ADET	DÜZ DİKİŞ MAKİNESİ
BURSA E TİPİ KAPALI ÇİK İŞYURDU MÜDÜRLÜĞÜ	1	ADET	PALANYA ÇALIŞMA TEZGAHI
	1	ADET	KÜÇÜK PRES MAKİNESİ (GENEL ATÖLYE TİPİ)
	1	ADET	ŞERİT TESTERE MAKİNESİ
	58	ADET	ELEKTRONİK DÜZ DİKİŞ MAKİNE
	5	ADET	BIÇAKLI DÜZ DİKİŞ MAKİNESİ
	4	ADET	DÜZ DİKİŞ MAKİNESİ

	5	ADET	İLİK MAKİNESİ (DİKİŞ-NAKIŞ)
	2	ADET	DÜĞME DİKME MAKİNESİ
	1	ADET	KEMER MAKİNESİ
	8	ADET	ÇİFT İĞNE ZİNCİR DİKİŞ MAKİNESİ
	1	ADET	TELA YAPIŞTIRMA MAKİNESİ
	1	ADET	ETEK BASKI MAKİNESİ
	1	ADET	GİZLİ LASTİK REÇME DİKİŞ MAKİNESİ
	2	ADET	ETEK REÇME DİKİŞ MAKİNESİ
	2	ADET	PONTERİZ DİKİŞ MAKİNESİ
	7	ADET	İPTALLİ ÇİFT İĞNE DİKİŞ MAKİNESİ
	1	ADET	ÇEKME DÜĞME MAKİNESİ
	1	ADET	BIÇAKLI KÖPRÜ ZİNCİR DİKİŞ MAKİNESİ
	1	ADET	ÜÇ İPLİK OVERLOK MAKİNESİ
	16	ADET	BEŞ İPLİK OVERLOK MAKİNESİ
	1	ADET	ALTI İPLİK OVERLOK MAKİNESİ
	1	ADET	EL ÖRGÜ MAKİNESİ
	1	ADET	ÇORAP MAKİNESİ
	1	ADET	DOKUMA KUMAŞ KONTROL MAKİNELERİ
	1	ADET	ARKA BUHAR MAKİNESİ
	1	ADET	KALIP ÇIKARMA MAKİNESİ
	1	ADET	GEZER KAFA KESİM PRES MAKİNESİ
	2	ADET	KUMAŞ KESİM MOTORU
	1	ADET	DİK BIÇAKLI KESİM MOTORU
	1	ADET	HIZAR MAKİNESİ (TEKSTİL)
	1	ADET	KESİM MOTORU 8" (TEKSTİL)
	1	ADET	KESİM MOTORU 10" (TEKSTİL)
	3	ADET	PASTALBAŞI KESİM MAKİNESİ
	1	ADET	YAKA UCU KESME VE ÇEVİRME MAKİNESİ
	1	ADET	KANCA ÇAKMA MAKİNESİ
	1	ADET	ELEKTRONİK CEKET CEP FLATO MAKİNESİ
	1	ADET	BİYE MAKİNESİ
	1	ADET	PANTOLON YAN DİKİŞ AÇMA MAKİNESİ
	1	ADET	CEKET SIRT YAN VE OMUZ DİKİŞ MAKİNESİ
	1	ADET	MONT ŞİŞİRME ÜTÜ MAKİNESİ
	2	ADET	TERZİ ÇALIŞMA TEZGAHI/MASASI
	4	ADET	TERZİ KESİM TEZGAHI/MASASI
	1	ADET	DELGİ MAKİNELERİ
	2	ADET	ÜTÜ MAKİNELERİ
	1	ADET	PASTAL ÜTÜ
	1	ADET	TEKLİ CEP ÜTÜLEME PRESİ
	2	ADET	KAZANLI ÜTÜ PASKALASI

	1	ADET	KOLLU ÜTÜ PASKALASI
	2	ADET	VAKUMLU ÜFLEMELİ KOLLU ÜTÜ PASKALASI
	1	ADET	HAMUR DİNLENDİRME MAKİNESİ
	1	ADET	HAMUR ÇEVİRME MAKİNESİ
	1	ADET	HAMUR KESME TARTMA MAKİNESİ
	1	ADET	HAMUR ŞEKİLLENDİRME MAKİNESİ
	2	ADET	HAMUR YOĞURMA MAKİNELERİ
BURSA H TİPİ KAPALI ÇİK İŞYURDU MÜDÜRLÜĞÜ	1	ADET	KIRICI DELİCİ MATKAP
	6	ADET	DÜZ DİKİŞ MAKİNESİ
	1	ADET	ETEK BASKI MAKİNESİ
	1	ADET	ZİGZAG DİKİŞ MAKİNESİ
	1	ADET	BEŞ İPLİK OVERLOK MAKİNESİ
	1	ADET	ALTI İPLİK OVERLOK MAKİNESİ
	1	ADET	KUMAŞ KESİM MOTORU
	1	ADET	KONFEKSİYON ÜTÜLERİ
	1	ADET	ÜTÜ MAKİNELERİ
CEYHAN AÇIK ÇİK İŞYURDU MÜDÜRLÜĞÜ	3	ADET	GÜBRE SERPME MAKİNESİ
	2	ADET	MİBZER
	1	ADET	HARÇ MAKİNESİ
	1	ADET	DEMİR KESME MAKİNESİ
	2	ADET	ÇİVİLEME MAKİNESİ
	2	ADET	ÜNİVERSAL TORNA TEZGAHI
	1	ADET	AĞIR TİP FREZE MAKİNESİ
	3	ADET	ATÖLYE PALANYA MAKİNESİ
	5	ADET	KÜÇÜK PRES MAKİNESİ (GENEL ATÖLYE TİPİ)
	1	ADET	BÜYÜK PRES MAKİNESİ (GENEL ATÖLYE TİPİ)
	2	ADET	SÜTUNLU KOMPLE MATKAP
	2	ADET	PUNTA KAYNAK MAKİNESİ
	5	ADET	GAZ ALTI KAYNAK MAKİNESİ
	1	ADET	ÇANTA KAYNAK MAKİNESİ
	1	ADET	PLASTİK BORU KAYNAK MAKİNESİ
	3	ADET	300 AMPER KAYNAK MAKİNESİ
	7	ADET	SPİRAL TAŞLAMA MAKİNESİ
	1	ADET	YAPIŞTIRMA MAKİNELERİ
	1	ADET	KENAR YAPIŞTIRMA MAKİNESİ
	1	ADET	DAİRE ZIMPARA TEMİZLEME MAKİNESİ
	2	ADET	SUNTA KESME MAKİNESİ

	1	ADET	KAPLAMA KESME MAKİNESİ
	1	ADET	KIRLANGIÇ MAKİNE
	1	ADET	KALINLIK MAKİNESİ
	1	ADET	ELEKTRİKLİ HIZAR ARABASI
	1	ADET	HIZAR MAKİNESİ 100 LÜK
	1	ADET	HIZAR MAKİNESİ 80 LİK
	2	ADET	HIZAR MAKİNESİ 60 LİK
	1	ADET	PALANYALAR
	1	ADET	SICAK PRES MAKİNESİ (MARANGOZ)
	1	ADET	ÇOKLU DELİK MAKİNESİ (MARANGOZ)
	1	ADET	KAPLAMA DİKİŞ MAKİNESİ (MARANGOZ)
	2	ADET	YATAR DAİRE MAKİNESİ (MOBİLYA)
	2	ADET	GÖNYE KESME MAKİNESİ (MOBİLYA)
	1	ADET	TESTERE ÇAPRAZ PENSESİ (MOBİLYA)
	2	ADET	DÜZ DİKİŞ MAKİNESİ
	1	ADET	KUMAŞ KESİM MOTORU
	2	ADET	PARKE TAŞI MAKİNESİ EKİPMANI
	1	ADET	MİKSER KAZANI (TAŞ ATÖLYE)
	1	ADET	AKPANT PRES MAKİNESİ
	1	ADET	NAYLON PAKETLEME MAKİNESİ
	1	ADET	HAMUR DİNLENDİRME MAKİNESİ
	1	ADET	HAMUR ÇEVİRME MAKİNESİ
	1	ADET	HAMUR KESME TARTMA MAKİNESİ
	1	ADET	HAMUR ŞEKİLLENDİRME MAKİNESİ
	1	ADET	HAMUR YOĞURMA KAZANI
	1	ADET	HAMUR BUHAR MAKİNESİ
	2	ADET	FORKLİFT
	1	ADET	HAMUR YOĞURMA MAKİNELERİ
ÇANAKKALE AÇIK ÇIK İŞYURDU MÜDÜRLÜĞÜ	1	ADET	TARAL 16 CM. ÇAPA MAKİNESİ
	1	ADET	GÜBRE SERPME MAKİNESİ
	1	ADET	SERAMİK FIRIN
	1	ADET	DEMİR KESME MAKİNESİ
	1	ADET	PROFİL KESME MAKASI
	1	ADET	ÜNİVERSAL TORNA TEZGAHI
	1	ADET	TORNA MAKİNESİ
	3	ADET	ATÖLYE PALANYA MAKİNESİ
	1	ADET	SÜTUNLU KOMPLE MATKAP
	1	ADET	TEZGAH MATKAP
	1	ADET	GAZ ALTI KAYNAK MAKİNESİ
	1	ADET	KAYNAK MAKİNESİ

	1	ADET	BİLEME MAKİNELERİ
	1	ADET	TENEKE ŞİŞİRME MAKİNESİ
	1	ADET	TENEKE SAC PUNTA MAKİNESİ
	1	ADET	TENEKE DİKİŞ KAYNAK MAKİNESİ
	2	ADET	TENEKE KAPAMA MAKİNESİ
	4	ADET	TENEKE KENAR AÇMA MAKİNESİ
	1	ADET	RABITA MAKİNESİ (LAMBİRİ)
	1	ADET	KENAR BANTLAMA MAKİNESİ
	1	ADET	KENAR YAPIŞTIRMA MAKİNESİ
	1	ADET	TEZGAH TİPİ DAİRE TESTERE
	1	ADET	DÜŞÜK DEVİRLİ DAİRE TESTERE
	1	ADET	TAM OTOMATİK ŞERİTLİ TESTERE
	1	ADET	PANEL EBATLAMA MAKİNELERİ
	2	ADET	SUNTA KESME MAKİNESİ
	1	ADET	KAPLAMA KESME MAKİNESİ
	1	ADET	GÖNYE KESME MAKİNESİ
	1	ADET	KALINLIK MAKİNESİ
	1	ADET	ŞERİT TESTERE MAKİNESİ
	1	ADET	HIZAR MAKİNESİ 100 LÜK
	1	ADET	SICAK PRES MAKİNESİ (MARANGOZ)
	3	ADET	MENTEŞE MAKİNESİ (MARANGOZ)
	1	ADET	TOZ EMME MAKİNESİ (MARANGOZ)
	1	ADET	POSTMORNING MAKİNESİ (MARANGOZ)
	1	ADET	KAVALYE AÇMA MAKİNESİ (MARANGOZ)
	1	ADET	ZIVANA YERİ DELME MAKİNESİ (MARANGOZ)
	1	ADET	ZIVANA YERİ AÇMA MAKİNESİ (MARANGOZ)
	2	ADET	YATAR DAİRE MAKİNESİ (MOBİLYA)
	4	ADET	GÖNYE KESME MAKİNESİ (MOBİLYA)
	1	ADET	ARABALI FREZE
	7	ADET	DÜZ DİKİŞ MAKİNESİ
	3	ADET	REÇME DİKİŞ MAKİNESİ
	1	ADET	İLİK MAKİNESİ (DİKİŞ-NAKIŞ)
	1	ADET	DÜĞME DİKME MAKİNESİ
	1	ADET	KUMAŞ SERİM MAKİNESİ
	1	ADET	İPLİK AKTARMA MAKİNESİ
	1	ADET	DİKİŞ-NAKIŞ MAKİNESİ
	4	ADET	DÖRT İPLİK OVERLOK MAKİNESİ
	1	ADET	BEŞ İPLİK OVERLOK MAKİNESİ
	1	ADET	ÇEMBER MAKİNESİ

	1	ADET	KUMAŞ KESİM MOTORU
	1	ADET	SAÇ KESME MAKİNESİ
	1	ADET	BURUNLU ÇEKİŞLİ REÇME MAKİNESİ (TERZİ)
	1	ADET	TERZİ BANT KESME MAKİNESİ
	1	ADET	AKPANT SAC BÜKME KALIBI
	1	ADET	BUHAR KAZANLI ÜTÜ
	2	ADET	KONFEKSİYON ÜTÜLERİ
	1	ADET	SİLİNDİR ÜTÜ MAKİNESİ
	1	ADET	OTO YIKAMA MAKİNELERİ
	2	ADET	BUZ MAKİNESİ
	1	ADET	DÖNER ARABALI EKMEK PİŞİRME FIRINI
	1	ADET	KONİK YUVARLAMA MAKİNESİ (FİRİN)
	1	ADET	PASTA BÖREK FIRINI
	1	ADET	HAMUR DİNLENDİRME MAKİNESİ
	1	ADET	HAMUR KESME TARTMA MAKİNESİ
	1	ADET	HAMUR TEKNE MAKİNESİ
	2	ADET	HAMUR YOĞURMA MAKİNELERİ
	1	ADET	UN ELEME MAKİNESİ
ÇANAKKALE E TİPİ KAPALI ÇİK İŞYURDU MÜDÜRLÜĞÜ	1	ADET	SAĞ SOL MATKAP
	1	ADET	ELEKTRONİK DÜZ DİKİŞ MAKİNE
	13	ADET	DÜZ DİKİŞ MAKİNESİ
	1	ADET	REÇME DİKİŞ MAKİNESİ
	1	ADET	İLİK MAKİNESİ (DİKİŞ-NAKIŞ)
	1	ADET	DÜĞME DİKME MAKİNESİ
	1	ADET	ÇİFT İĞNE ZİNCİR DİKİŞ MAKİNESİ
	2	ADET	DÖRT İPLİK OVERLOK MAKİNESİ
	3	ADET	OVERLOK MAKİNELERİ
	5	ADET	ROMEUS TRİKOTAJ ÖRME MAKİNESİ
	5	ADET	ÖRME MAKİNELERİ
	2	ADET	İPLİK AKTARMA MAKİNELERİ
	1	ADET	KESİM MOTORU 8" (TEKSTİL)
	2	ADET	BUHAR KAZANLI ÜTÜ
ÇANKIRI KAPALI ÇİK İŞYURDU KURUMU MÜDÜRLÜĞÜ	1	ADET	TEZGAH MATKAP
	1	ADET	PUNTO MAKİNESİ
	1	ADET	KESME MAKİNESİ
	2	ADET	BIÇAKLI DÜZ DİKİŞ MAKİNESİ
	15	ADET	DÜZ DİKİŞ MAKİNESİ
	4	ADET	REÇME DİKİŞ MAKİNESİ

	2	ADET	İLİK MAKİNESİ (DİKİŞ-NAKIŞ)
	2	ADET	ÇIT ÇIT MAKİNESİ
	2	ADET	DÜĞME DİKME MAKİNESİ
	1	ADET	PONTERİZ DİKİŞ MAKİNESİ
	3	ADET	İPTALLİ ÇİFT İĞNE DİKİŞ MAKİNESİ
	6	ADET	BEŞ İPLİK OVERLOK MAKİNESİ
	1	ADET	SAYA ZİGZAK MAKİNESİ
	1	ADET	DÖNER ARABALI EKMEK PİŞİRME FIRINI
	1	ADET	EKMEK YAPMA MAKİNELERİ
	1	ADET	HAMUR DİNLENDİRME MAKİNESİ
	1	ADET	HAMUR KESME TARTMA MAKİNESİ
	1	ADET	HAMUR ŞEKİLLENDİRME MAKİNESİ
	1	ADET	HAMUR YOĞURMA KAZANI
	1	ADET	UN ELEME MAKİNESİ
	1	ADET	KONİK SINIFLANDIRICILAR
		ADET	ÇORUM L TİPİ KAPALI AÇIK ÇİK İŞYURDU KURUMU
	1	ADET	DARBELİ MATKAP
	1	ADET	KAYNAK MAKİNESİ
	1	ADET	PUNTO HURUFAT MAKİNESİ
	1	ADET	HİDROLİK GİYOTİN MAKİNESİ
	1	ADET	KESME MAKİNESİ
	1	ADET	TİTREŞİMLİ ZIMPARA MAKİNESİ
	1	ADET	BAŞ KESME MAKİNESİ
	1	ADET	ŞERİT TESTERE MAKİNESİ
	1	ADET	ELEKTRİKLİ HIZAR ARABASI
	2	ADET	ELEKTRONİK DÜZ DİKİŞ MAKİNE
	1	ADET	BIÇAKLI DÜZ DİKİŞ MAKİNESİ
	1	ADET	DÜZ DİKİŞ MAKİNESİ
	1	ADET	İLİK MAKİNESİ (DİKİŞ-NAKIŞ)
	1	ADET	ÇİFT İĞNE ZİNCİR DİKİŞ MAKİNESİ
	1	ADET	BIÇAKLI DÜĞME MAKİNESİ
	1	ADET	OVERLOK MAKİNELERİ
DIYARBAKIR E TİPİ KAPALI ÇİK İŞYURDU MÜDÜRLÜĞÜ	1	ADET	ALÇI PİŞİRME FIRINI
	1	ADET	KAUÇUK KALIPLAMA PRESİ
	1	ADET	MUM ENJEKSİYON KAZANI
	1	ADET	KÖŞE BİRLEŞTİRME TEL ÇEKME MAKİNESİ
	1	ADET	ELEKTRONİK DÜZ DİKİŞ MAKİNE
	1	ADET	İNDİKSİYON ERİTME MAKİNESİ (GÜMÜŞ ERİTME OCAĞI)

	1	ADET	VAKUMLU GÜMÜŞ DÖKÜM MAKİNESİ
EDİRNE KAPALI ÇİK İŞYURDU MÜDÜRLÜĞÜ	1	ADET	SUNTA KESME MAKİNESİ
	1	ADET	BAŞ KESME MAKİNESİ
	1	ADET	KALINLIK MAKİNESİ
	1	ADET	PALANYALAR
	3	ADET	DÜZ DİKİŞ MAKİNESİ
	15	ADET	DANELYA MAKİNESİ
EDİRNE F TİPİ KAPALI ÇİK İŞYURDU MÜDÜRLÜĞÜ	1	ADET	SERAMİK FIRIN
	3	ADET	ELEKTRİK MOTORLU TESTERE
	1	ADET	DÜZ DİKİŞ MAKİNESİ
	1	ADET	DÜZ DİKİŞ MAKİNESİ
EDİRNE TARIM AÇIK ÇİK İŞYURDU MÜDÜRLÜĞÜ	3	ADET	TOPRAK İŞLEME MAKİNELERİ
	5	ADET	SN 50 İLAÇLAMA MAKİNESİ
	1	ADET	TOHUM İLAÇLAMA MAKİNESİ
	2	ADET	BİTKİ İLAÇLAMA MAKİNESİ
	1	ADET	250 AMPER ÇANTA KAYNAK MAKİNESİ
	1	ADET	220 VOLT KAYNAK MAKİNESİ
	1	ADET	BİLEME MAKİNELERİ
	1	ADET	TAŞLAMA MAKİNESİ
	3	ADET	ZIMPARA TAŞLAMA MAKİNESİ
	1	ADET	TİTREŞİMLİ ZIMPARA MAKİNESİ
	1	ADET	TEZGAH TİPİ DAİRE TESTERE
	2	ADET	DÜŞÜK DEVİRLİ DAİRE TESTERE
	1	ADET	SUNTA KESME MAKİNESİ
	1	ADET	PVC BORU KAYNAK MAKİNESİ
	1	ADET	YATARLI MORSE MAKİNESİ (MARANGOZ)
	6	ADET	ODUN BİÇME MAKİNESİ (MARANGOZ)
	2	ADET	SUNTA OYMA MAKİNESİ (MARANGOZ)
	1	ADET	DEKOPAJ MAKİNESİ
	1	ADET	YOKNAZ DİKİŞ MAKİNESİ
	1	ADET	AYAKLI DİKİŞ MAKİNESİ
	1	ADET	SAYA TIRAŞ MAKİNESİ
	1	ADET	ELEKTRİKLİ TRAŞ MAKİNESİ
	1	ADET	MANUEL AMBALAJLAMA MAKİNELERİ
	5	ADET	AMBALAJLAMA MAKİNELERİ
	2	ADET	ÇUVAL DİKME MAKİNESİ
	1	ADET	GENEL AMAÇLI PAKETLEME MAKİNESİ

	1	ADET	TARİHLENDİRME VE NUMARALANDIRMA MAKİNELERİ
	1	ADET	DİKME MAKİNELERİ
	3	ADET	VAKUMLU YER YIKAMA MAKİNESİ
	1	ADET	OTO YIKAMA MAKİNELERİ
	1	ADET	BUZ MAKİNESİ
	3	ADET	DÖNER ARABALI EKMEK PİŞİRME FIRINI
	1	ADET	KONİK YUVARLAMA MAKİNESİ (FIRIN)
	1	ADET	PASTA BÖREK FIRINI
	2	ADET	HAMUR DİNLENDİRME MAKİNESİ
	2	ADET	HAMUR ÇEVİRME MAKİNESİ
	2	ADET	HAMUR KESME TARTMA MAKİNESİ
	3	ADET	HAMUR ŞEKİLLENDİRME MAKİNESİ
	4	ADET	HAMUR YOĞURMA MAKİNELERİ
	3	ADET	UN ELEME MAKİNESİ
ELAZIĞ KAPALI İŞYURDU MÜDÜRLÜĞÜ	1	ADET	BÜKME MAKİNESİ
	1	ADET	SPİRAL TAŞLAMA MAKİNESİ
	1	ADET	GÖNYE KESME MAKİNESİ
	1	ADET	KIRLANGIÇ MAKİNE
	1	ADET	ELEKTRONİK DÜZ DİKİŞ MAKİNE
	1	ADET	SAYA TIRAŞ MAKİNESİ
	1	ADET	SAYA DİKİŞ MAKİNESİ
	1	ADET	FORA MAKİNESİ
	1	ADET	SAYA MAKİNESİ
	1	ADET	DÖNER ARABALI EKMEK PİŞİRME FIRINI
	1	ADET	HAMUR DİNLENDİRME MAKİNESİ
	1	ADET	HAMUR KESME TARTMA MAKİNESİ
	1	ADET	HAMUR ŞEKİLLENDİRME MAKİNESİ
	1	ADET	HAMUR YOĞURMA MAKİNELERİ
	1	ADET	UN ELEME MAKİNESİ
ELBİSTAN E TİPİ KAPALI ÇİK İŞYURDU MÜDÜRLÜĞÜ	3	ADET	KÜÇÜK PRES MAKİNESİ (GENEL ATÖLYE TİPİ)
	1	ADET	AYAKLI DİKİŞ MAKİNESİ
ERCİŞ AÇIK ÇİK İŞYURDU MÜDÜRLÜĞÜ	1	ADET	HARÇ MAKİNESİ
	2	ADET	ÇARK MAKİNESİ
	1	ADET	FAYANS KESME MAKİNESİ
	2	ADET	BRİKET MAKİNESİ
	1	ADET	PROFİL KESME MAKİNESİ
	3	ADET	DEMİR KESME MAKİNESİ

	1	ADET	ZİMBALAMA MAKİNESİ
	1	ADET	KANAL AÇMA MAKİNESİ
	1	ADET	AĞIR TİP FREZE MAKİNESİ
	1	ADET	ATÖLYE PALANYA MAKİNESİ
	1	ADET	EL TİPİ PALANYA MAKİNESİ
	1	ADET	SÜTUNLU KOMPLE MATKAP
	2	ADET	DARBELİ MATKAP
	1	ADET	PUNTA KAYNAK MAKİNESİ
	2	ADET	ZİMPARALAMA MAKİNESİ
	2	ADET	HİLTİ MAKİNESİ
	1	ADET	KENAR BANTLAMA MAKİNESİ
	1	ADET	EĞİK KENAR BANT YAPIŞTIRMA MAKİNESİ
	1	ADET	DEKUPAJ TESTERE
	1	ADET	SUNTA KESME MAKİNESİ
	2	ADET	KESİM ÜNİTESİ YATAY DAİRESİ
	1	ADET	GÖNYE KESME MAKİNESİ
	1	ADET	KIRLANGIÇ MAKİNE
	1	ADET	KALINLIK MAKİNESİ
	1	ADET	ŞERİT TESTERE MAKİNESİ
	1	ADET	PVC BORU KAYNAK MAKİNESİ
	1	ADET	YATARLI KESME MAKİNESİ
	1	ADET	PVC MAKİNELERİ
	1	ADET	OTOMATİK TEK KAFA KESİM MAKİNESİ
	1	ADET	OTOMATİK ÇITA KESİM MAKİNESİ
	1	ADET	OTOMATİK FULL KÖŞE TEMİZLEME MAKİNESİ
	1	ADET	SICAK PRES MAKİNESİ (MARANGOZ)
	1	ADET	FENS TELİ ÖRME MAKİNESİ (MARANGOZ)
	1	ADET	AĞAÇ TORNA MAKİNESİ (MARANGOZ)
	1	ADET	ÇOKLU DELİK MAKİNESİ (MARANGOZ)
	2	ADET	MENTEŞE MAKİNESİ (MARANGOZ)
	1	ADET	TOZ EMME MAKİNESİ (MARANGOZ)
	1	ADET	POSTMORNING MAKİNESİ (MARANGOZ)
	1	ADET	ZIVANA YERİ AÇMA MAKİNESİ (MARANGOZ)
	3	ADET	DÖNER ARABALI EKMEK PİŞİRME FIRINI
	1	ADET	HAMUR DİNLENDİRME MAKİNESİ
	1	ADET	HAMUR ÇEVİRME MAKİNESİ
	3	ADET	HAMUR KESME TARTMA MAKİNESİ
	3	ADET	HAMUR ŞEKİLLENDİRME MAKİNESİ
	1	ADET	HAMUR YOĞURMA KAZANI

	1	ADET	HAMUR YOĞURMA MAKİNELERİ
	1	ADET	UN ELEME MAKİNESİ
ERMENEK M TİPİ KAPALI ÇİK İŞYURDU MÜDÜRLÜĞÜ	1	ADET	ZIMPARA TAŞLAMA MAKİNESİ
	1	ADET	SUNTA KESME MAKİNESİ
	1	ADET	GÖNYE KESME MAKİNESİ
	1	ADET	AĞAÇ TORNA MAKİNESİ (MARANGOZ)
	1	ADET	DÜZ DİKİŞ MAKİNESİ
		ADET	ERZİNCAN KAPALI VE AÇIK İŞYURDU
	1	ADET	SUNİ (MİNERAL) GÜBRE DAĞITMA MAKİNELERİ
	1	ADET	PANCAR SÖKME MAKİNESİ
	2	ADET	YATAY MİLLİ FREZE MAKİNESİ
	2	ADET	ATÖLYE PALANYA MAKİNESİ
	1	ADET	SÜTUNLU KOMPLE MATKAP
	2	ADET	250 AMPER ÇANTA KAYNAK MAKİNESİ
	1	ADET	PUNTA KAYNAK MAKİNESİ
	1	ADET	350 AMPER KAYNAK MAKİNESİ
	1	ADET	220 VOLT KAYNAK MAKİNESİ
	1	ADET	ÇANTA KAYNAK MAKİNESİ
	1	ADET	TİTREŞİMLİ ZIMPARA MAKİNESİ
	1	ADET	PALETLİ ZIMPARA MAKİNESİ
	1	ADET	TAM OTOMATİK ŞERİTLİ TESTERE
	1	ADET	SUNTA KESME MAKİNESİ
	1	ADET	KALINLIK MAKİNESİ
	2	ADET	DAİRE TESTERE
	2	ADET	ŞERİT MAKİNESİ 80 LİK
	1	ADET	YATARLI KESME MAKİNESİ
	1	ADET	HIZAR BİLEME MAKİNESİ
	1	ADET	SICAK PRES MAKİNESİ (MARANGOZ)
	1	ADET	ZIVANA YERİ DELME MAKİNESİ (MARANGOZ)
	1	ADET	ZIVANA YERİ AÇMA MAKİNESİ (MARANGOZ)
	1	ADET	MASİFLEME MAKİNESİ (MARANGOZ)
	1	ADET	YATAR DAİRE MAKİNESİ (MOBİLYA)
	1	ADET	GÖNYE KESME MAKİNESİ (MOBİLYA)
	1	ADET	DÜZ DİKİŞ MAKİNESİ
	1	ADET	BEŞ İPLİK OVERLOK MAKİNESİ
	1	ADET	EĞRİ RİGA (TERZİ)
	1	ADET	DÖNER ARABALI EKMEK PİŞİRME FIRINI

	1	ADET	TAŞ TABANLI KATLI EKMEK FIRINI
	1	ADET	KONİK YUVARLAMA MAKİNESİ (FIRIN)
	1	ADET	HAMUR DİNLENDİRME MAKİNESİ
	2	ADET	HAMUR KESME TARTMA MAKİNESİ
	1	ADET	HAMUR ŞEKİLLENDİRME MAKİNESİ
	1	ADET	HAMUR TEKNE MAKİNESİ
ERZURUM AÇIK ÇİK İŞYUR- DU MÜDÜRLÜĞÜ	1	ADET	MOZAİK SİLME MAKİNESİ
	2	ADET	FAYANS KESME MAKİNESİ
	1	ADET	BETONİYER
	2	ADET	PROFİL KESME MAKİNESİ
	1	ADET	ZİMBALAMA MAKİNESİ
	3	ADET	FREZE ÇALIŞMA TEZGAHI
	1	ADET	PALANYA ÇALIŞMA TEZGAHI
	1	ADET	BÜYÜK PRES MAKİNESİ (GENEL ATÖLYE TİPİ)
	2	ADET	PUNTA KAYNAK MAKİNESİ
	2	ADET	GAZ ALTI KAYNAK MAKİNESİ
	1	ADET	SOĞUTMA KAYNAK MAKİNESİ
	2	ADET	KAYNAK MAKİNESİ
	4	ADET	TİTREŞİMLİ ZİMPARA MAKİNESİ
	1	ADET	SÜNGER KESME MAKİNESİ
	2	ADET	DERİ DİKİŞ MAKİNESİ
	1	ADET	ÇEMBER MAKİNESİ (DEMİR ATÖLYESİ)
	1	ADET	TEMİZLEME MAKİNELERİ (MARANGOZ ATÖLYESİ)
	3	ADET	SUNTA KESME MAKİNESİ
	2	ADET	GÖNYE BURUN KESME MAKİNESİ
	1	ADET	KALINLIK MAKİNESİ
	1	ADET	ŞERİT TESTERE MAKİNESİ
	1	ADET	DAİRE TESTERE
	1	ADET	YATARLI KESME MAKİNESİ
	1	ADET	SICAK PRES MAKİNESİ (MARANGOZ)
	1	ADET	ÇOKLU DELİK MAKİNESİ (MARANGOZ)
	1	ADET	TOZ EMME MAKİNESİ (MARANGOZ)
	2	ADET	POSTMORNING MAKİNESİ (MARANGOZ)
	2	ADET	KENAR ALMA (ÇOKLU DİLME) MAKİNE- Sİ(MARANGOZ)
	2	ADET	DELİK DELME MAKİNESİ
	1	ADET	YATAR DAİRE MAKİNESİ (MOBİLYA)
	1	ADET	FREZE MAKİNESİ MOTORLU SÜRÜCÜ ROBOT

	1	ADET	DÜZ DİKİŞ MAKİNESİ
	2	ADET	SANAYİ TİPİ DİKİŞ MAKİNESİ
	1	ADET	ÇEMBER MAKİNESİ
	2	ADET	SAC BÜKME MAKİNESİ
	2	ADET	AKPANT SAC BÜKME KALIBI
	2	ADET	BORU BÜKME KALIBI
	2	ADET	HALI YIKAMA MAKİNELERİ
	1	ADET	ZEMİR YIKAMA MAKİNESİ
	3	ADET	SİLİNDİR FIRÇALI YER YIKAMA MAKİNESİ
	1	ADET	HALI KURUTMA MAKİNESİ
	2	ADET	DÖNER ARABALI EKMEK PİŞİRME FIRINI
	1	ADET	PASTA BÖREK FIRINI
	1	ADET	HAMUR KESME TARTMA MAKİNESİ
	1	ADET	HAMUR YOĞURMA MAKİNELERİ
ERZURUM E TİPİ KAPALI ÇIK İŞYURDU MÜDÜRLÜĞÜ	10	ADET	DÜZ DİKİŞ MAKİNESİ
	1	ADET	DÜĞME DİKME MAKİNESİ
	1	ADET	KÖPRÜ MAKİNESİ
	1	ADET	PONTERİZ DİKİŞ MAKİNESİ
	2	ADET	SANAYİ TİPİ DİKİŞ MAKİNESİ
	1	ADET	DÜZ İLİK AÇMA MAKİNESİ
	1	ADET	ÜÇ İPLİK OVERLOK MAKİNESİ
	2	ADET	OVERLOK MAKİNELERİ
	1	ADET	KUMAŞ KESİM MOTORU
ERZURUM H TİPİ KAPALI ÇIK İŞYURDU MÜDÜRLÜĞÜ	1	ADET	SANAYİ TİPİ DİKİŞ MAKİNESİ
ESKİPAZAR AÇIK ÇIK İŞYURDU MÜDÜRLÜĞÜ	1	ADET	HUSGVAMA KESİM MOTORU
	2	ADET	TOMRUK BİÇME MAKİNESİ
	1	ADET	TİTREŞİM MAKİNESİ
	1	ADET	YATAY MİLLİ FREZE MAKİNESİ
	1	ADET	DİKEY FREZE MAKİNESİ
	3	ADET	ATÖLYE PALANYA MAKİNESİ
	1	ADET	SÜTUNLU KOMPLE MATKAP
	3	ADET	BİLEME MAKİNELERİ
	1	ADET	KIVIRMA MAKİNESİ
	4	ADET	ZIMPARALAMA MAKİNESİ
	7	ADET	TİTREŞİMLİ ZIMPARA MAKİNESİ
	1	ADET	PALETLİ ZIMPARA MAKİNESİ
	1	ADET	DEMİR DOĞRAMA MAKİNESİ
	2	ADET	SUNTA KESME MAKİNESİ

	1	ADET	KALINLIK MAKİNESİ
	2	ADET	KILIÇ TESTERE MAKİNESİ
	1	ADET	DAİRE TESTERE
	2	ADET	YATARLI KESME MAKİNESİ
ESKİŞEHİR AÇIK ÇIK İŞYUR- DU MÜDÜRLÜĞÜ	3	ADET	TIRPANLAMA MAKİNELERİ
	2	ADET	ÇİM BİÇME MAKİNESİ
	1	ADET	AĞAÇ KESME MAKİNESİ
	2	ADET	PROFİL KESME MAKİNESİ
	1	ADET	ÇİVİLEME MAKİNESİ
	1	ADET	PARKE SİLME MAKİNESİ
	1	ADET	YATAY MİLLİ FREZE MAKİNESİ
	3	ADET	AĞIR TİP FREZE MAKİNESİ
	1	ADET	ATÖLYE PALANYA MAKİNESİ
	1	ADET	KÜÇÜK PRES MAKİNESİ (GENEL ATÖLYE TİPİ)
	10	ADET	BÜYÜK PRES MAKİNESİ (GENEL ATÖLYE TİPİ)
	3	ADET	SÜTUNLU KOMPLE MATKAP
	1	ADET	250 AMPER ÇANTA KAYNAK MAKİNESİ
	2	ADET	PUNTA KAYNAK MAKİNESİ
	9	ADET	GAZ ALTI KAYNAK MAKİNESİ
	2	ADET	400 AMPER KAYNAK MAKİNESİ
	1	ADET	JENARATÖRLÜ KAYNAK MAKİNESİ
	11	ADET	KAYNAK MAKİNESİ
	1	ADET	PUNTO MAKİNESİ
	1	ADET	HİDROLİK GİYOTİN MAKİNESİ
	1	ADET	KESME MAKİNESİ
	1	ADET	AÇI AYARLI KÖŞE KESME MAKİNESİ
	1	ADET	BİLEME MAKİNELERİ
	3	ADET	BÜKME MAKİNESİ
	1	ADET	KORDON MAKİNESİ
	1	ADET	DİŞ ÇENTİK AÇMA MAKİNESİ
	3	ADET	ZIMPARALAMA MAKİNESİ
	3	ADET	TİTREŞİMLİ ZIMPARA MAKİNESİ
	1	ADET	AÇILI KESİM TESTERE MAKİNESİ
	1	ADET	SÜTUNLU MATKAP TEZGAHI (DEMİR ATÖLYESİ)
	17	ADET	DÖŞEME ZIMBA MAKİNESİ
	1	ADET	KENAR BANTLAMA MAKİNESİ
	1	ADET	TUTKAL SÜRME (SOFTMORNING) MAKİNESİ

	2	ADET	TEZGAH TİPİ DAİRE TESTERE
	1	ADET	DÜŞÜK DEVİRLİ DAİRE TESTERE
	5	ADET	ÇİZİCİLİ TRAPEZ DAİRE TESTERE
	1	ADET	PANEL EBATLAMA MAKİNELERİ
	2	ADET	SUNTA KESME MAKİNESİ
	3	ADET	BAŞ KESME MAKİNESİ
	1	ADET	KAPLAMA KESME MAKİNESİ
	1	ADET	KESİM ÜNİTESİ YATAY DAİRESİ
	3	ADET	GÖNYE KESME MAKİNESİ
	1	ADET	KALINLIK MAKİNESİ
	1	ADET	ŞERİT TESTERE MAKİNESİ
	1	ADET	PVC BORU KAYNAK MAKİNESİ
	2	ADET	PVC KÖŞE TEMİZLEME MAKİNESİ
	2	ADET	YATARLI KESME MAKİNESİ
	1	ADET	SICAK PRES MAKİNESİ (MARANGOZ)
	3	ADET	ÇOKLU DELİK MAKİNESİ (MARANGOZ)
	2	ADET	MENTEŞE MAKİNESİ (MARANGOZ)
	4	ADET	TOZ EMME MAKİNESİ (MARANGOZ)
	1	ADET	POSTMORNING MAKİNESİ (MARANGOZ)
	1	ADET	ÇİZİCİLİ VE JAMPİNGLİ MAKİNE (MARANGOZ)
	1	ADET	KAPLAMA DİKİŞ MAKİNESİ (MARANGOZ)
	1	ADET	ZIVANA YERİ AÇMA MAKİNESİ (MARANGOZ)
	1	ADET	MASİFLEME MAKİNESİ (MARANGOZ)
	7	ADET	AKÜLÜ VIDALAMA MAKİNESİ
	5	ADET	DÜZ DİKİŞ MAKİNESİ
	1	ADET	ÇİFT İĞNE ZİNCİR DİKİŞ MAKİNESİ
	1	ADET	OVERLOK MAKİNELERİ
	2	ADET	BOYAMA MAKİNELERİ
	2	ADET	KUMAŞ KESİM MOTORU
	1	ADET	SAÇ KESME MAKİNELERİ
	1	ADET	FOLYO KESİM MAKİNESİ 60 LİK
	1	ADET	FOLYO KESİM MAKİNESİ 120 LİK
ESKİŞEHİR H TİPİ KAPALI ÇİK İŞYURDU MÜDÜRLÜĞÜ	1	ADET	DÜZ DİKİŞ MAKİNESİ
	1	ADET	TORNA TEZGAHI
	1	ADET	DİŞLİ FREZE
FOÇA TARIM AÇIK ÇİK İŞYURDU MÜDÜRLÜĞÜ	1	ADET	SÜTUNLU KOMPLE MATKAP
	1	ADET	AVUÇ TAŞLAMA MAKİNESİ

	3	ADET	ZIMPARALAMA MAKİNESİ
	1	ADET	ÇİFTLİ TAM OTOMATİK BUHAR KAZANI
GAZİANTEP AÇIK ÇİK İŞYURDU MÜDÜRLÜĞÜ	1	ADET	YAĞLI KOMPRESÖRLER
	1	ADET	HAVA KOMPRESÖRÜ
	5	ADET	VAKUMLU YER YIKAMA MAKİNESİ
	2	ADET	HALI YIKAMA MAKİNELERİ
	2	ADET	TASKİ ZEMİN YIKAMA MAKİNESİ
	2	ADET	OTO YIKAMA MAKİNELERİ
	2	ADET	DÖNER ARABALI EKMEK PİŞİRME FIRINI
	2	ADET	HAMUR DİNLENDİRME MAKİNESİ
	2	ADET	HAMUR ÇEVİRME MAKİNESİ
	1	ADET	HAMUR KESME TARTMA MAKİNESİ
	1	ADET	HAMUR ŞEKİLLENDİRME MAKİNESİ
	2	ADET	HAMUR TEKNE MAKİNESİ
	2	ADET	HAMUR YOĞURMA MAKİNELERİ
	1	ADET	EKMEK DOĞRAMA MAKİNESİ
	1	ADET	UN ELEME MAKİNESİ
GAZİANTEP E TİPİ KAPALI ÇİK İŞYURDU MÜDÜRLÜĞÜ	2	ADET	HALI YIKAMA MAKİNELERİ
	7	ADET	TASKİ ZEMİN YIKAMA MAKİNESİ
	2	ADET	OTO YIKAMA MAKİNELERİ
	1	ADET	BUZ MAKİNESİ
	2	ADET	DÖNER ARABALI EKMEK PİŞİRME FIRINI
	1	ADET	EKMEK FİTİL MAKİNESİ
	2	ADET	HAMUR DİNLENDİRME MAKİNESİ
	2	ADET	HAMUR ÇEVİRME MAKİNESİ
	1	ADET	HAMUR KESME TARTMA MAKİNESİ
	1	ADET	HAMUR ŞEKİLLENDİRME MAKİNESİ
	2	ADET	HAMUR TEKNE MAKİNESİ
	2	ADET	HAMUR YOĞURMA MAKİNELERİ
	1	ADET	EKMEK DOĞRAMA MAKİNESİ
	1	ADET	UN ELEME MAKİNESİ
GEMLİK AÇIK ÇİK İŞYURDU MÜDÜRLÜĞÜ	1	ADET	PROFİL KESME MAKİNESİ
	1	ADET	YATAY MİLLİ FREZE MAKİNESİ
	1	ADET	PALANYA ÇALIŞMA TEZGAHI
	2	ADET	DARBELİ MATKAP
	1	ADET	KIRICI DELİCİ MATKAP
	1	ADET	DİK SEHPALİ MATKAP
	1	ADET	250 AMPER ÇANTA KAYNAK MAKİNESİ



	2	ADET	GAZ ALTI KAYNAK MAKİNESİ
	1	ADET	PLASTİK BORU KAYNAK MAKİNESİ
	2	ADET	KAYNAK MAKİNESİ
	1	ADET	FORMİKA TAŞLAMA MAKİNESİ
	1	ADET	AVUÇ TAŞLAMA MAKİNESİ
	1	ADET	SPİRAL TAŞLAMA MAKİNESİ
	1	ADET	ZIMPARA TAŞLAMA MAKİNESİ
	1	ADET	TİTREŞİMLİ ZIMPARA MAKİNESİ
	1	ADET	TİTREŞİMLİ ZIMPARA MAKİNESİ
	1	ADET	BİYE ŞERİT KESME MAKİNESİ (DERİ)
	1	ADET	KENAR YAPIŞTIRMA MAKİNESİ
	1	ADET	SUNTA KESME MAKİNESİ
	1	ADET	KALINLIK MAKİNESİ
	2	ADET	ŞERİT TESTERE MAKİNESİ
	3	ADET	DAİRE TESTERE
	1	ADET	AĞAÇ TORNA MAKİNESİ (MARANGOZ)
	1	ADET	KIRLANGIÇ MAKİNESİ
	1	ADET	DELİK DELME MAKİNESİ
	1	ADET	DEKOPAJ MAKİNESİ
	2	ADET	YATAR DAİRE MAKİNESİ (MOBİLYA)
	2	ADET	GÖNYE KESME MAKİNESİ (MOBİLYA)
	5	ADET	ELEKTRONİK DÜZ DİKİŞ MAKİNE
	13	ADET	DÜZ DİKİŞ MAKİNESİ
	1	ADET	ÇİFT İĞNE ZİNCİR DİKİŞ MAKİNESİ
	3	ADET	ETEK REÇME DİKİŞ MAKİNESİ
	2	ADET	PONTERİZ DİKİŞ MAKİNESİ
	1	ADET	OVERLOK MAKİNESİ
	3	ADET	BEŞ İPLİK OVERLOK MAKİNESİ
	1	ADET	KESİM MOTORU 10" (TEKSTİL)
	2	ADET	KUŞGÖZÜ MAKİNESİ (KONFEKSİYON)
	2	ADET	BORU BÜKME MAKİNESİ
	1	ADET	VAKUMLU KOMPRESÖRLER
	3	ADET	KASNAKLI KOMPRESÖR
	3	ADET	TASKİ ZEMİN YIKAMA MAKİNESİ
GEYVE AÇIK ÇIK İŞYURDU MÜDÜRLÜĞÜ	1	ADET	MOTORLU TIRPANLAR
	2	ADET	HUSGVAMA KESİM MOTORU
	1	ADET	PROFİL KESME MAKİNESİ
	2	ADET	AKÜLÜ MATKAP
	1	ADET	TEZGAH MATKAP
	1	ADET	220 VOLT KAYNAK MAKİNESİ

	1	ADET	400 AMPER KAYNAK MAKİNESİ
	1	ADET	KALIPÇI TAŞLAMA MAKİNESİ
	3	ADET	TAŞLAMA MAKİNESİ
	1	ADET	TİTREŞİMLİ ZIMPARA MAKİNESİ
	1	ADET	TEMİZLEME MAKİNELERİ (MARANGOZ ATÖLYESİ)
	1	ADET	SUNTA KESME MAKİNESİ
	1	ADET	BAŞ KESME MAKİNESİ
	1	ADET	KIRLANGIÇ MAKİNE
	1	ADET	ŞERİT TESTERE MAKİNESİ
	1	ADET	ARABALI HIZAR ARABASI
	1	ADET	HIZAR MAKİNESİ 100 LÜK
	4	ADET	HIZAR MAKİNESİ 80 LİK
	2	ADET	HIZAR MAKİNESİ 60 LİK
	1	ADET	HIZAR BİLEME MAKİNESİ
	1	ADET	YATAR DAİRE MAKİNESİ (MOBİLYA)
	2	ADET	GÖNYE KESME MAKİNESİ (MOBİLYA)
	2	ADET	OTOMATİK SÜRME ROBOT MAKİNESİ
	1	ADET	HALI YIKAMA MAKİNELERİ
	3	ADET	POWERWASH ZEMİN TEMİZLEME MAKİNESİ
GİRESUN KAPALI VE AÇIK ÇİK İŞYURDU MÜDÜRLÜĞÜ	1	ADET	DEKUPAJ MAKİNESİ
	1	ADET	PROFİL KESME MAKİNESİ
	3	ADET	YATAY MİLLİ FREZE MAKİNESİ
	1	ADET	TEZGAH MATKAP
	3	ADET	BREYZ MATKAP
	3	ADET	KAYNAK MAKİNESİ
	1	ADET	BİLEME MAKİNELERİ
	1	ADET	SPİRAL TAŞLAMA MAKİNESİ
	4	ADET	ZIMPARALAMA MAKİNESİ
	1	ADET	SUNTA KESME MAKİNESİ
	1	ADET	BAŞ KESME MAKİNESİ
	1	ADET	KESİM ÜNİTESİ YATAY DAİRESİ
	1	ADET	KALINLIK MAKİNESİ
	1	ADET	PVC MAKİNELERİ
	1	ADET	ELEKTRİKLİ HIZAR ARABASI
	1	ADET	ÇOKLU DELİK MAKİNESİ (MARANGOZ)
	1	ADET	DÜZ DİKİŞ MAKİNESİ
	1	ADET	ÇEMBER MAKİNESİ
	1	ADET	PİSTONLU HAVA KOMPRESÖRLERİ

GÜMÜŞHANE E TİPİ KAPALI VE AÇIK ÇİK İŞYURDU MÜDÜRLÜĞÜ	1	ADET	ZİMBALAMA MAKİNESİ
	2	ADET	KUMAŞ KESME MAKASI
	1	ADET	DÜZ DİKİŞ MAKİNESİ
İĞDIR B TİPİ KAPALI ÇİK İŞYURDU MÜDÜRLÜĞÜ	1	ADET	BRİKET MAKİNESİ
İNEBOLU M TİPİ KAPALI ÇİK İŞYURDU MÜDÜRLÜĞÜ	1	ADET	KIRICI DELİCİ MATKAP
	1	ADET	250 AMPER ÇANTA KAYNAK MAKİNESİ
	46	ADET	PUNTO HURUFAT MAKİNESİ
	1	ADET	SPİRAL TAŞLAMA MAKİNESİ
	1	ADET	TAŞ TABANLI KATLI EKMEK FIRINI
	1	ADET	HAMUR DİNLENDİRME MAKİNESİ
	1	ADET	HAMUR ÇEVİRME MAKİNESİ
	1	ADET	HAMUR ŞEKİLLENDİRME MAKİNESİ
	1	ADET	HAMUR YOĞURMA KAZANI
	1	ADET	UN ELEME MAKİNESİ
İSKENDERUN M TİPİ KAPALI VE AÇIK ÇİK İŞYURDU MÜDÜRLÜĞÜ	1	ADET	PROFİL KESME MAKİNESİ
	2	ADET	SÜTUNLU KOMPLE MATKAP
	1	ADET	250 AMPER KAYNAK MAKİNESİ
	1	ADET	YATAY DÖNER TESTERE
	1	ADET	DÜZ DİKİŞ MAKİNESİ
	1	ADET	TEK KAFA KOMPRESÖR
	2	ADET	TASKİ SANAYİ TİPİ ELEKTRİKLİ SÜPÜRGESİ
	1	ADET	TASKİ ZEMİN YIKAMA MAKİNESİ
	3	ADET	YER TEMİZLEME OTOMATI
İSKİLİP AÇIK ÇİK İŞYURDU MÜDÜRLÜĞÜ	1	ADET	AĞAÇ KESME MAKİNESİ
	1	ADET	ÇİVİLEME MAKİNESİ
	1	ADET	YATAY MİLLİ FREZE MAKİNESİ
	1	ADET	DİK FREZE
	1	ADET	ATÖLYE PALANYA MAKİNESİ
	1	ADET	BÜYÜK PRES MAKİNESİ (GENEL ATÖLYE TİPİ)
	1	ADET	SÜTUNLU KOMPLE MATKAP
	1	ADET	KESİCİ SPREL MAKİNESİ
	1	ADET	ÇANTA KAYNAK MAKİNESİ
	1	ADET	ELEKTROTLU KAYNAK MAKİNESİ
	1	ADET	AVUÇ TAŞLAMA MAKİNESİ

	2	ADET	ZIMPARALAMA MAKİNESİ
	1	ADET	TİTREŞİMLİ ZIMPARA MAKİNESİ
	1	ADET	ÇİZİCİLİ TRAPEZ DAİRE TESTERE
	15	ADET	PLANYA BIÇAĞI
	1	ADET	SUNTA KESME MAKİNESİ
	1	ADET	KALINLIK MAKİNESİ
	1	ADET	ŞERİT TESTERE MAKİNESİ
	1	ADET	PVC KÖŞE TEMİZLEME MAKİNESİ
	1	ADET	YATARLI KESME MAKİNESİ
	1	ADET	PVC MAKİNELERİ
	2	ADET	FENS TELİ ÖRME MAKİNESİ (MARANGOZ)
	1	ADET	ŞERİT KAYNAK MAKİNESİ (MARANGOZ)
	1	ADET	ZIVANA YERİ DELME MAKİNESİ (MARANGOZ)
	1	ADET	ZIVANA YERİ AÇMA MAKİNESİ (MARANGOZ)
	1	ADET	MASİFLEME MAKİNESİ (MARANGOZ)
	2	ADET	KÖŞE BİRLEŞTİRME TEL ÇEKME MAKİNESİ
	1	ADET	ÇİFT İĞNE ZİNCİR DİKİŞ MAKİNESİ
	1	ADET	AYAKLI DİKİŞ MAKİNESİ
	1	ADET	SAYA DİKİŞ MAKİNESİ
	1	ADET	FORA MAKİNESİ
	1	ADET	KAPSÜL MAKİNESİ
	1	ADET	YAPIŞTIRMA PRES MAKİNESİ
	1	ADET	SARAÇ DİKİŞ MAKİNESİ
	2	ADET	ÇİFT İĞNE ALT ÜST ÇEKME MAKİNESİ
	2	ADET	TEK İĞNE ALT ÜST ÇEKME MAKİNESİ
	1	ADET	GÜMÜŞ FREZE MOTORU
	1	ADET	PİSTONLU HAVA KOMPRESÖRLERİ
İZMİR AÇIK ÇIK İŞYURDU MÜDÜRLÜĞÜ	1	ADET	DARBELİ MATKAP
	1	ADET	KIRICI DELİCİ MATKAP
	1	ADET	GAZ ALTI KAYNAK MAKİNESİ
	2	ADET	ÇANTA KAYNAK MAKİNESİ
	1	ADET	KAYNAK MAKİNESİ
	1	ADET	AVUÇ TAŞLAMA MAKİNESİ
	2	ADET	SİRAL TAŞLAMA MAKİNESİ
	1	ADET	DAİRE TESTERE
	2	ADET	AKÜLÜ VIDALAMA MAKİNESİ
	1	ADET	DÜZ DİKİŞ MAKİNESİ
	1	ADET	MİZAMPLİ MAKİNESİ (SAÇ)

	2	ADET	KIRICI DELİCİ MAKİNE
	1	ADET	BUZ MAKİNESİ
	1	ADET	DÖNER ARABALI EKMEK PİŞİRME FIRINI
	1	ADET	TAŞ TABANLI KATLI EKMEK FIRINI
	1	ADET	KONİK YUVARLAMA MAKİNESİ (FIRIN)
	1	ADET	HAMUR DİNLENDİRME MAKİNESİ
	1	ADET	HAMUR KESME TARTMA MAKİNESİ
	2	ADET	HAMUR ŞEKİLLENDİRME MAKİNESİ
	1	ADET	HAMUR BUHAR MAKİNESİ
	2	ADET	HAMUR YOĞURMA MAKİNELERİ
	1	ADET	UN ELEME MAKİNESİ
TORBALI AÇIK İŞYURDU MÜDÜRLÜĞÜ	1	ADET	ÇAPA MAKİNELERİ
	1	ADET	KÜÇÜK PRES MAKİNESİ (GENEL ATÖLYE TİPİ)
	3	ADET	KIRICI DELİCİ MATKAP
	2	ADET	KAYNAK MAKİNESİ
	2	ADET	TAŞLAMA MAKİNESİ
	1	ADET	PALANYALAR
	6	ADET	DÜZ DİKİŞ MAKİNESİ
	3	ADET	REÇME DİKİŞ MAKİNESİ
	1	ADET	İLİK MAKİNESİ (DİKİŞ-NAKIŞ)
	1	ADET	DÜĞME DİKME MAKİNESİ
	2	ADET	DİKİŞ-NAKIŞ MAKİNESİ
	1	ADET	DÖRT İPLİK OVERLOK MAKİNESİ
	5	ADET	OVERLOK MAKİNELERİ
	4	ADET	KUMAŞ KESİM MOTORU
	1	ADET	BUHAR MAKİNELERİ (KUYUMCULUK)
	4	ADET	ZEMİN SÜPÜRME MAKİNELERİ
	2	ADET	ELEKTRONİK DÜZ DİKİŞ MAKİNE
	1	ADET	DÖRT İPLİK OVERLOK MAKİNESİ
İZMİR KADIN KAPALI ÇIK İŞYURDU MÜDÜRLÜĞÜ	2	ADET	BIÇAKLI DÜZ DİKİŞ MAKİNESİ
	14	ADET	DÜZ DİKİŞ MAKİNESİ
	4	ADET	REÇME DİKİŞ MAKİNESİ
	2	ADET	İLİK MAKİNESİ (DİKİŞ-NAKIŞ)
	2	ADET	ÇIT ÇIT MAKİNESİ
	2	ADET	DÜĞME DİKME MAKİNESİ
	1	ADET	PONTERİZ DİKİŞ MAKİNESİ
	3	ADET	İPTALLİ ÇİFT İĞNE DİKİŞ MAKİNESİ
	6	ADET	BEŞ İPLİK OVERLOK MAKİNESİ

	1	ADET	SAYA ZİGZAK MAKİNESİ
İZMİR KAPALI VE AÇIK ÇIK İŞYURDU MÜDÜRLÜĞÜ	2	ADET	DARBELİ MATKAP
	6	ADET	ŞARJLI VİDALAMA MATKAP
	1	ADET	PUNTA KAYNAK MAKİNESİ
	1	ADET	GAZ ALTI KAYNAK MAKİNESİ
	1	ADET	KAYNAK MAKİNESİ
	2	ADET	AVUÇ TAŞLAMA MAKİNESİ
	1	ADET	ZIMPARALAMA MAKİNESİ
	1	ADET	KUMAŞ KESME MAKASI
	1	ADET	KALINLIK MAKİNESİ
	2	ADET	DAİRE TESTERE
	1	ADET	BIÇKI KAYNAK MAKİNESİ (MARANGOZ)
	1	ADET	KAPORTA İŞLEME MAKİNELERİ
	2	ADET	DÜZ DİKİŞ MAKİNESİ
	1	ADET	OVERLOK MAKİNELERİ
	1	ADET	BORU BÜKME MAKİNESİ
	2	ADET	HAVA KOMPRESÖRÜ
	1	ADET	DÖNER ARABALI EKMEK PIŞIRME FIRINI
	1	ADET	DİZEL FIRIN
	2	ADET	KONİK YUVARLAMA MAKİNESİ (FIRIN)
	1	ADET	FERMANTASYON (FIRIN)
	2	ADET	HAMUR DİNLENDİRME MAKİNESİ
	1	ADET	HAMUR ÇEVİRME MAKİNESİ
	3	ADET	HAMUR KESME TARTMA MAKİNESİ
	1	ADET	HAMUR ŞEKİLLENDİRME MAKİNESİ
	1	ADET	HAMUR YOĞURMA MAKİNELERİ
	1	ADET	SU SOĞUTMA MAKİNESİ
İZMİR 1 NOLU F TİPİ KAPALI ÇIK İŞYURDU MÜDÜRLÜĞÜ	2	ADET	DEKUPAJ MAKİNESİ
	2	ADET	SPIRAL TAŞLAMA MAKİNESİ
	1	ADET	ZIMPARA TAŞLAMA MAKİNESİ
	1	ADET	DÜZ DİKİŞ MAKİNESİ
İZMİR 1 NOLU T TİPİ İŞYURDU MÜDÜRLÜĞÜ	1	ADET	PLASKAN DİKİŞ MAKİNESİ
	1	ADET	DÖRT İPLİK OVERLOK MAKİNESİ
	1	ADET	BUHAR KAZANLI ÜTÜ
İZMİR 2 NOLU F TİPİ KAPALI ÇIK İŞYURDU MÜDÜRLÜĞÜ	1	ADET	SERAMİK FIRIN
	1	ADET	AĞIR TİP FREZE MAKİNESİ
	5	ADET	FOTOĞRAF MAKİNESİ

	1	ADET	DÜZ DİKİŞ MAKİNESİ
İZMİR 2 NOLU T TİPİ İŞYUR- DU MÜDÜRLÜĞÜ	1	ADET	DİKİŞ MAKİNESİ
İZMİR 3 NOLU T TİPİ İŞYUR- DU MÜDÜRLÜĞÜ	1	ADET	DÜZ DİKİŞ MAKİNESİ
KALECİK AÇIK ÇİK İŞYUR- DU MÜDÜRLÜĞÜ	1	ADET	SÜT PASTÖRİZE MAKİNESİ
	2	ADET	SÜT PİŞİRME KAZANI
	5	ADET	CIP DÖNÜŞ POMPASI (SÜT)
	1	ADET	PLAKALI PASTÖRİZATÖR (SÜT)
	1	ADET	HOMOJENİZATÖR (SÜT)
	1	ADET	HOLDER POMPASI (SÜT)
	1	ADET	YOĞURT SÜTÜ DOLUM POMPASI (SÜT)
	1	ADET	OTOMATİK YOĞURT SÜTÜ DOLUM MAKİNE- Sİ (SÜT)
	2	ADET	AYRAN POMPASI (SÜT)
	1	ADET	PLAKALI AYRAN SOĞUTMA EŞANJÖRÜ (SÜT)
	2	ADET	AYRAN DOLUM BAŞLIKLİ
	2	ADET	PLAKALI CIP ISITMA EŞANJÖRÜ (SÜT)
	2	ADET	CIP SİRKÜLASYON POMPASI (SÜT)
	1	ADET	CIP ÜNİTESİ KONTROL PANOSU (SÜT)
	1	ADET	SU BASINÇLANDIRMA HİDROFORU (SÜT)
	1	ADET	SU YUMUŞATMA CİHAZI (SÜT)
	1	ADET	AYRAN SHRİNGLEME MAKİNESİ
	2	ADET	HAVALI MATKAP
	1	ADET	ÇANTA KAYNAK MAKİNESİ
	1	ADET	PVC TEK KÖŞE KAYNAK MAKİNESİ
	2	ADET	TENEKELEME MAKİNESİ
	1	ADET	ORTA KAYIT ALIŞTIRMA MAKİNESİ
	1	ADET	BOSCH TAŞLAMA MAKİNESİ
	1	ADET	OTOMATİK TEK KAFA KESİM MAKİNESİ
	1	ADET	OTOMATİK ÇİTA KESİM MAKİNESİ
	1	ADET	OTOMATİK FULL KÖŞE TEMİZLEME MAKİ- NESİ
	1	ADET	OTOMATİK KOPYA FREZE VE SU TAHLİYE MAKİNESİ
	1	ADET	DESTEK SAÇ KESİM MAKİNESİ
	1	ADET	TEREYAĞI PAKETLEME MAKİNESİ
	1	ADET	YUMURTA VİYOLÜ PAKETLEME MAKİNESİ
	1	ADET	ETİKETLEME MAKİNESİ

KARABÜK T TİPİ KAPALI VE AÇIK ÇIK İŞYURDU MÜDÜRLÜĞÜ	1	ADET	VAKUMLU YER YIKAMA MAKİNESİ
	1	ADET	DİK SEPHALI MATKAP
	1	ADET	GAZ ALTI KAYNAK MAKİNESİ
	1	ADET	400 AMPER KAYNAK MAKİNESİ
	1	ADET	ELEKTROTLU KAYNAK MAKİNESİ
	1	ADET	DAİRE TESTERE
	1	ADET	ELEKTRONİK DÜZ DİKİŞ MAKİNE
	1	ADET	DİKİŞ-NAKİŞ MAKİNESİ
	1	ADET	YAPIŞTIRMA PRES MAKİNESİ
	1	ADET	YAĞSIZ KOMPRESÖRLER
KARS KAPALI VE AÇIK ÇIK İŞYURDU MÜDÜRLÜĞÜ	1	ADET	GÜBRE SERPME MAKİNESİ
	1	ADET	ORGANİK GÜBRE DAĞITMA MAKİNESİ
	1	ADET	OT BİÇME MAKİNESİ
	1	ADET	YEM HAZIRLAMA MAKİNESİ
	1	ADET	ÇARK MAKİNESİ
	1	ADET	KÜÇÜK PRES MAKİNESİ (GENEL ATÖLYE TİPİ)
	2	ADET	SPİRAL TAŞLAMA MAKİNESİ
	1	ADET	KIYMA MAKİNESİ
	1	ADET	ÖĞÜTME (DEĞİRMENLER) KIRMA VE DOLDURMA MAKİNELERİ
	1	ADET	KAZAYAĞI
	1	ADET	GÖNYE KESME MAKİNESİ (MOBİLYA)
	2	ADET	DÖNER ARABALI EKMEK PİŞİRME FIRINI
	2	ADET	KONİK YUVARLAMA MAKİNESİ (FİRİN)
	1	ADET	HAMUR DİNLENDİRME MAKİNESİ
	2	ADET	HAMUR KESME TARTMA MAKİNESİ
	2	ADET	HAMUR ŞEKİLLENDİRME MAKİNESİ
	1	ADET	HAMUR YOĞURMA KAZANI
	1	ADET	HAMUR BUHAR MAKİNESİ
	2	ADET	HAMUR YOĞURMA MAKİNELERİ
KARTAL H TİP KAPALI VE AÇIK ÇIK İŞYURDU MÜDÜRLÜĞÜ	1	ADET	KÜÇÜK PRES MAKİNESİ (GENEL ATÖLYE TİPİ)
	1	ADET	BOYLAMA PRES MAKİNESİ (DERİ)
	1	ADET	BİYE ŞERİT KESME MAKİNESİ (DERİ)
	1	ADET	KEMER BOMBE HARAÇ MAKİNESİ (DERİ)
	1	ADET	KEMER BIÇAKLI FREZE MAKİNESİ (DERİ)

	1	ADET	KEMER SİLİNDİR SIKIŞTIRMA MAKİNESİ (DERİ)
	1	ADET	STROKLU KLİŞE BASKI MAKİNESİ (DERİ)
	1	ADET	İLAÇ SÜLÜSYON SÜRME MAKİNESİ (DERİ)
	1	ADET	CÜZDAN MAHAT MAKİNESİ (DERİ)
	1	ADET	CÜZDAN AYAKLI KIVIRMA MAKİNESİ (DERİ)
	1	ADET	BAYAN CÜZDAN BURS SIRALAMA MAKİNESİ (DERİ)
	1	ADET	CÜZDAN KOLLU KIVIRMA MAKİNESİ 300 LÜK (DERİ)
	1	ADET	CÜZDAN KOLLU KIVIRMA MAKİNESİ 500 LÜK (DERİ)
	1	ADET	KEMER UÇ BOYAMA MAKİNESİ (DERİ)
	1	ADET	KEMER BOYAMA MAKİNESİ (DERİ)
	1	ADET	TAŞLI FREZE (DERİ)
	1	ADET	SICAK FIRIN MAKİNESİ (DERİ)
	1	ADET	DESEN BASKI PRES MAKİNESİ (DERİ)
	1	ADET	İPLİK YAKMA MAKİNESİ (DERİ)
	1	ADET	KÖPRÜ MAKİNESİ
	1	ADET	PONTERİZ DİKİŞ MAKİNESİ
	1	ADET	SANAYİ TİPİ DİKİŞ MAKİNESİ
	1	ADET	BEŞ İPLİK OVERLOK MAKİNESİ
	1	ADET	SAYA TIRAŞ MAKİNESİ
	2	ADET	SAYA DİKİŞ MAKİNESİ
	1	ADET	LATEX SÜRME MAKİNESİ
	1	ADET	KASNAKLI YAĞLI KOMPRESÖRLER
KASTAMONU KAPALI VE AÇIK ÇİK İŞYURDU MÜDÜRLÜĞÜ	1	ADET	ÇİM BİÇME MAKİNESİ
	1	ADET	FREZE ÇALIŞMA TEZGAHI
	1	ADET	KIRICI DELİCİ MATKAP
	1	ADET	TEZGAH MATKAP
	1	ADET	220 VOLT KAYNAK MAKİNESİ
	1	ADET	TÜPLÜ KAYNAK MAKİNESİ
	1	ADET	KORDON MAKİNESİ
	1	ADET	SPİRAL TAŞLAMA MAKİNESİ
	1	ADET	DEMİR DOĞRAMA MAKİNESİ
	1	ADET	DAİRE ZIMPARA TEMİZLEME MAKİNESİ
	1	ADET	SUNTA KESME MAKİNESİ
	1	ADET	BAŞ KESME MAKİNESİ
	1	ADET	GÖNYE BURUN KESME MAKİNESİ
	1	ADET	KIRLANGIÇ MAKİNE

	1	ADET	KALINLIK MAKİNESİ
	2	ADET	YATARLI KESME MAKİNESİ
	1	ADET	PVC MAKİNELERİ
	2	ADET	HIZAR MAKİNESİ
	2	ADET	PALANYALAR
	1	ADET	AĞAÇ TORNA MAKİNESİ (MARANGOZ)
	1	ADET	ÇOKLU DELİK MAKİNESİ (MARANGOZ)
	1	ADET	MENTEŞE MAKİNESİ (MARANGOZ)
	1	ADET	TOZ EMME MAKİNESİ (MARANGOZ)
	1	ADET	ZIVANA YERİ AÇMA MAKİNESİ (MARANGOZ)
	2	ADET	AĞAÇ TÖRPÜSÜ (MARANGOZ)
	1	ADET	FREZE MAKİNESİ MOTORLU SÜRÜCÜ ROBOT
	1	ADET	TURYAĞ ÇEKİCİ (YAĞ ÇEKME MAKİNESİ)
	1	ADET	DÜZ DİKİŞ MAKİNESİ
	1	ADET	HAVALI GRES POMPA MAKİNESİ
	1	ADET	HAVA KOMPRESÖRÜ
	1	ADET	KOMPRESÖR (MARANGOZ VERNİK)
	2	ADET	KARCHER ZEMİN TEMİZLEME MAKİNESİ
	2	ADET	ZEMİN YIKAMA MAKİNESİ
	3	ADET	ZEMİN YIKAMA MAKİNESİ
	1	ADET	KONVEKSİYONLU FIRIN
	1	ADET	TAŞ TABANLI KATLI EKMEK FIRINI
	1	ADET	HAMUR DİNLENDİRME MAKİNESİ
	1	ADET	HAMUR ÇEVİRME MAKİNESİ
	1	ADET	HAMUR KESME TARTMA MAKİNESİ
	1	ADET	HAMUR ŞEKİLLENDİRME MAKİNESİ
	1	ADET	HAMUR TEKNE MAKİNESİ
	1	ADET	HAMUR BUHAR MAKİNESİ
	2	ADET	HAMUR YOĞURMA MAKİNELERİ
	1	ADET	UN ELEME MAKİNESİ
KIRIKHAN AÇIK ÇIK İŞYURDU MÜDÜRLÜĞÜ	1	ADET	TARAL 16 CM. ÇAPA MAKİNESİ
	1	ADET	ÇAPA MAKİNELERİ
	1	ADET	TIRPANLAMA MAKİNELERİ
	2	ADET	ÇUKUR AÇMA VE BURGU MAKİNELERİ
	2	ADET	HARÇ MAKİNESİ
	1	ADET	ÇANTA KAYNAK MAKİNESİ
	1	ADET	300 AMPER KAYNAK MAKİNESİ
	1	ADET	AÇI AYARLI KÖŞE KESME MAKİNESİ
	2	ADET	BİLEME MAKİNELERİ

	2	ADET	BÜKME MAKİNESİ
	2	ADET	AVUÇ TAŞLAMA MAKİNESİ
	1	ADET	SPİRAL TAŞLAMA MAKİNESİ
	1	ADET	KALIPÇI TAŞLAMA MAKİNESİ
	1	ADET	ZIMPARALAMA MAKİNESİ
	1	ADET	DÜŞÜK DEVİRLİ DAİRE TESTERE
	1	ADET	DEKUPAJ TESTERE
	1	ADET	GÖNYE KESME MAKİNESİ
	1	ADET	KIRLANGIÇ MAKİNE
	1	ADET	KALINLIK MAKİNESİ
	1	ADET	ŞERİT TESTERE MAKİNESİ
	1	ADET	YATARLI KESME MAKİNESİ
	1	ADET	PVC MAKİNELERİ
	1	ADET	ÇOKLU DELİK MAKİNESİ (MARANGOZ)
	1	ADET	ÇİZİCİLİ VE JAMPİNGLİ MAKİNE (MARANGOZ)
	8	ADET	DÜZ DİKİŞ MAKİNESİ
	1	ADET	İLİK MAKİNESİ (DİKİŞ-NAKIŞ)
	3	ADET	DİKİŞ-NAKIŞ MAKİNESİ
	1	ADET	YAĞSIZ KOMPRESÖRLER
KIRKLARELİ E TİPİ KAPALI ÇİK İŞYURDU MÜDÜRLÜĞÜ	1	ADET	DÜZ DİKİŞ MAKİNESİ
KIRŞEHİR AÇIK ÇİK İŞYURDU MÜDÜRLÜĞÜ	1	ADET	ÇAPA MAKİNELERİ
	1	ADET	TOPRAK İŞLEME MAKİNELERİ
	1	ADET	SIRAYA EKİM MAKİNESİ
	1	ADET	PATATES EKİM MAKİNESİ
	4	ADET	ÇUKUR AÇMA VE BURGU MAKİNELERİ
	1	ADET	ÜRÜN TOPLAMA MAKİNESİ
	1	ADET	SUNİ (MİNERAL) GÜBRE DAĞITMA MAKİNELERİ
	1	ADET	GÜBRELEME MAKİNESİ
	2	ADET	MİBZER
	1	ADET	KÜLTÜVATÖR
	1	ADET	YEM İŞLEME MAKİNESİ
	1	ADET	YEM HAZIRLAMA MAKİNESİ
	1	ADET	MOZAİK SİLME MAKİNESİ
	1	ADET	KALEBODUR KESME MAKİNESİ
	2	ADET	PROFİL KESME MAKİNESİ
	1	ADET	YATAY MİLLİ FREZE MAKİNESİ
	2	ADET	ŞAKÜLLÜ FREZE MAKİNESİ

	1	ADET	ATÖLYE PALANYA MAKİNESİ
	1	ADET	DİĞER TESVİYE TEZGAHLARI VE MAKİNELERİ
	1	ADET	BÜYÜK PRES MAKİNESİ (GENEL ATÖLYE TİPİ)
	2	ADET	TEZGAH MATKAP
	1	ADET	DİK SEPHALI MATKAP
	1	ADET	GAZ ALTI KAYNAK MAKİNESİ
	1	ADET	400 AMPER KAYNAK MAKİNESİ
	4	ADET	ÇANTA KAYNAK MAKİNESİ
	1	ADET	ELEKTRİK ARK KAYNAK MAKİNESİ
	2	ADET	KESME MAKİNESİ
	1	ADET	BİLEME MAKİNELERİ
	1	ADET	BÜKME MAKİNESİ
	4	ADET	KIVIRMA MAKİNESİ
	1	ADET	KOPYA MAKİNESİ
	2	ADET	AVUÇ TAŞLAMA MAKİNESİ
	5	ADET	SPİRAL TAŞLAMA MAKİNESİ
	1	ADET	PALETLİ ZIMPARA MAKİNESİ
	1	ADET	TUTKAL SÜRME (SOFTMORNING) MAKİNESİ
	1	ADET	KENAR YAPIŞTIRMA MAKİNESİ
	1	ADET	ELEKTRİK MOTORLU TESTERE
	3	ADET	MOTORLU TESTERELER
	1	ADET	DEKUPAJ TESTERE
	1	ADET	PANEL EBATLAMA MAKİNELERİ
	1	ADET	TEMİZLEME MAKİNELERİ (MARANGOZ ATÖLYESİ)
	1	ADET	SUNTA KESME MAKİNESİ
	1	ADET	BAŞ KESME MAKİNESİ
	1	ADET	KESİM ÜNİTESİ YATAY DAİRESİ
	1	ADET	KIRLANGIÇ MAKİNE
	1	ADET	KALINLIK MAKİNESİ
	1	ADET	KESİM MAKİNELERİ
	2	ADET	ŞERİT TESTERE MAKİNESİ
	1	ADET	PVC BORU KAYNAK MAKİNESİ
	1	ADET	HIZAR MAKİNESİ 80 LİK
	1	ADET	PALANYALAR
	1	ADET	ÇERÇEVE ÇAKMA MAKİNESİ (MARANGOZ)
	1	ADET	FENS TELİ ÖRME MAKİNESİ (MARANGOZ)
	1	ADET	AĞAÇ TORNA MAKİNESİ (MARANGOZ)
	1	ADET	ÇOKLU DELİK MAKİNESİ (MARANGOZ)

	1	ADET	MENTEŞE MAKİNESİ (MARANGOZ)
	1	ADET	KAPLAMA DİKİŞ MAKİNESİ (MARANGOZ)
	1	ADET	ZIVANA YERİ AÇMA MAKİNESİ (MARANGOZ)
	2	ADET	MASIFLEME MAKİNESİ (MARANGOZ)
	3	ADET	OTOMATİK VİDALAMA MAKİNESİ
	1	ADET	KÖŞE BİRLEŞTİRME TEL ÇEKME MAKİNESİ
	1	ADET	OTOMATİK SÜRME ROBOT MAKİNESİ
	2	ADET	DÜZ DİKİŞ MAKİNESİ
	1	ADET	BEŞ İPLİK OVERLOK MAKİNESİ
	3	ADET	PİSTONLU HAVA KOMPRESÖRLERİ
	1	ADET	TEK/ÇİFT KADEMELİ PİSTONLU TİP KOMPRESÖRLER
	2	ADET	ELEKTRİKLİ SÜPÜRGE (SİMTEL SANAYİ TİPİ A)
	1	ADET	NİLCO SANAYİ TİPİ ELEKTRİKLİ SÜPÜRGESİ
	1	ADET	STAR SANAYİ TİPİ ELEKTRİKLİ SÜPÜRGESİ
	2	ADET	HALI YIKAMA MAKİNELERİ
	1	ADET	NILKO ZEMİN YIKAMA MAKİNESİ
	1	ADET	OTO YIKAMA MAKİNELERİ
	2	ADET	DÖNER ARABALI EKMEK PİŞİRME FIRINI
	1	ADET	HAMUR DİNLENDİRME MAKİNESİ
	1	ADET	HAMUR ÇEVİRME MAKİNESİ
	1	ADET	HAMUR KESME TARTMA MAKİNESİ
	1	ADET	HAMUR ŞEKİLLENDİRME MAKİNESİ
	2	ADET	HAMUR YOĞURMA KAZANI
	1	ADET	HAMUR YOĞURMA MAKİNELERİ
	1	ADET	UN ELEME MAKİNESİ
KIRŞEHİR E TİPİ KAPALI ÇIK İŞYURDU MÜDÜRLÜĞÜ	1	ADET	SERAMİK FIRIN
	1	ADET	DEKOBAY TESTERE
	1	ADET	EL FREZE MAKİNESİ
	16	ADET	KUMAŞ TAŞIMA ARABASI
	1	ADET	ÇİFTLİ ÜTÜ SETİ
	2	ADET	BUHAR KAZANLI ÜTÜ
	2	ADET	KUMAŞ KESİM MOTORU
	4	ADET	OVARLOK MAKİNESİ
	2	ADET	DÜZ İLİK AÇMA MAKİNESİ
	1	ADET	DÜĞME DİKİM MAKİNESİ
	2	ADET	ÇİT ÇİT MAKİNESİ
	18	ADET	DÜZ DİKİŞ MAKİNESİ

K.MARAŞ E KAPALI ÇIK İŞYURDU MÜDÜRLÜĞÜ	1	ADET	GÜBRE SERPME MAKİNESİ
	1	ADET	BİTKİ İLAÇLAMA MAKİNESİ
	1	ADET	ÇARK MAKİNESİ
	1	ADET	BOYA MAKİNESİ
	1	ADET	KANAL AÇMA MAKİNESİ
	1	ADET	KESİCİ SPREL MAKİNESİ
	1	ADET	SİRAL TAŞLAMA MAKİNESİ
	1	ADET	ZIMPARALAMA MAKİNESİ
	1	ADET	GÖNYE KESME MAKİNESİ
	1	ADET	YATARLI KESME MAKİNESİ
	1	ADET	MENTEŞE MAKİNESİ (MARANGOZ)
	1	ADET	DEKOPAJ MAKİNESİ
	1	ADET	GÖNYE KESME MAKİNESİ (MOBİLYA)
	1	ADET	DESTELEME MAKİNELERİ
	1	ADET	ZİMBALAMA MAKİNELERİ
	1	ADET	VAKUMLU YER YIKAMA MAKİNESİ
	1	ADET	VAKUMLU TEMİZLEYİCİLER
KOCAELİ AÇIK ÇIK İŞYURDU MÜDÜRLÜĞÜ	1	ADET	DEMİR KESME MAKİNESİ
	1	ADET	SÜTUNLU KOMPLE MATKAP
	1	ADET	GAZ ALTI KAYNAK MAKİNESİ
	1	ADET	TİG KAYNAK MAKİNESİ
	1	ADET	ELEKTRİK ARK KAYNAK MAKİNESİ
	1	ADET	GAZ ALTI KAYNAK TÜPÜ 40 LT
	1	ADET	AVUÇ TAŞLAMA MAKİNESİ
	3	ADET	SANAYİ TİPİ DİKİŞ MAKİNESİ
	2	ADET	DÖRT İPLİK OVERLOK MAKİNESİ
	2	ADET	DÖNER ARABALI EKMEK PİŞİRME FIRINI
	1	ADET	TAŞ TABANLI KATLI EKMEK FIRINI
	1	ADET	KALDIRMA DEVİRME MAKİNESİ (FIRIN)
	1	ADET	KONİK YUVARLAMA MAKİNESİ (FIRIN)
	1	ADET	HAMUR DİNLENDİRME MAKİNESİ
	1	ADET	HAMUR KESME TARTMA MAKİNESİ
	1	ADET	HAMUR ŞEKİLLENDİRME MAKİNESİ
	2	ADET	HAMUR YOĞURMA KAZANI
	1	ADET	HAMUR BUHAR MAKİNESİ
	2	ADET	HAMUR YOĞURMA MAKİNELERİ
	1	ADET	SU SOĞUTMA MAKİNESİ
	1	ADET	UN ELEME MAKİNESİ

KOCAELİ 2 NOLU T TİPİ KAPALI ÇİK İŞYURDU MÜDÜRLÜĞÜ	1	ADET	DÜZ DİKİŞ MAKİNESİ
	1	ADET	ETEK REÇME DİKİŞ MAKİNESİ
	1	ADET	OVERLOK MAKİNELERİ
KOCAELİ 1 NOLU F TİPİ KAPALI ÇİK İŞYURDU MÜDÜRLÜĞÜ	1	ADET	SERAMİK FIRIN
	1	ADET	ÇARK MAKİNESİ
	2	ADET	DEKUPAJ MAKİNESİ
	4	ADET	ZİMBALAMA MAKİNESİ
	1	ADET	ATÖLYE PALANYA MAKİNESİ
	3	ADET	DARBELİ MATKAP
	1	ADET	DÜZ DİKİŞ MAKİNESİ
KOCAELİ 1 NOLU T TİPİ KAPALI ÇİK İŞYURDU MÜDÜRLÜĞÜ	1	ADET	DÜZ DİKİŞ MAKİNESİ
KOCAELİ 2 NOLU F TİPİ KAPALI ÇİK İŞYURDU MÜDÜRLÜĞÜ	1	ADET	ÇARK MAKİNESİ
	2	ADET	DEKUPAJ MAKİNESİ
	2	ADET	TİTREŞİMLİ ZİMPARA MAKİNESİ
	2	ADET	ÇİZİCİLİ TRAPEZ DAİRE TESTERE
	1	ADET	ELEKTRONİK DÜZ DİKİŞ MAKİNE
	1	ADET	SEYYAR KOMPRESÖRLER
KONYA AÇIK ÇİK İŞYURDU MÜDÜRLÜĞÜ	1	ADET	FAYANS KESME MAKİNESİ
	1	ADET	PROFİL KESME MAKİNESİ
	1	ADET	DEMİR KESME MAKİNESİ
	1	ADET	AĞIR TİP FREZE MAKİNESİ
	1	ADET	DİK FREZE
	1	ADET	SÜTUNLU KOMPLE MATKAP
	2	ADET	PUNTA KAYNAK MAKİNESİ
	10	ADET	GAZ ALTI KAYNAK MAKİNESİ
	1	ADET	SOĞUTMA KAYNAK MAKİNESİ
	3	ADET	ÇANTA KAYNAK MAKİNESİ
	2	ADET	KAYNAK MAKİNESİ
	1	ADET	KESME MAKİNESİ
	1	ADET	KIVIRMA MAKİNESİ
	24	ADET	ZİMPARA TAŞLAMA MAKİNESİ
	1	ADET	PALETLİ ZİMPARA MAKİNESİ
	15	ADET	SOMUN SIKMA MAKİNESİ

	1	ADET	SÜTUNLU MATKAP TEZGAHI (DEMİR ATÖLYESİ)
	1	ADET	KENAR YAPIŞTIRMA MAKİNESİ
	2	ADET	TEZGAH TİPİ DAİRE TESTERE
	1	ADET	DEKOBAY TESTERE
	23	ADET	ELMAS TESTERE
	1	ADET	PANEL EBATLAMA MAKİNELERİ
	1	ADET	SUNTA KESME MAKİNESİ
	2	ADET	GÖNYE KESME MAKİNESİ
	2	ADET	KIRLANGIÇ MAKİNE
	1	ADET	KALINLIK MAKİNESİ
	1	ADET	KESİM MAKİNELERİ
	1	ADET	PVC MAKİNELERİ
	1	ADET	HIZAR MAKİNESİ 80 LİK
	2	ADET	SICAK PRES MAKİNESİ (MARANGOZ)
	1	ADET	MENTEŞE MAKİNESİ (MARANGOZ)
	1	ADET	POSTMORNING MAKİNESİ (MARANGOZ)
	1	ADET	ÇİZİCİLİ VE JAMPİNGLİ MAKİNE (MARANGOZ)
	1	ADET	KAVALYE AÇMA MAKİNESİ (MARANGOZ)
	1	ADET	KAPLAMA DİKİŞ MAKİNESİ (MARANGOZ)
	1	ADET	DELİK DELME MAKİNESİ
	1	ADET	YATAR DAİRE MAKİNESİ (MOBİLYA)
	1	ADET	GÖNYE KESME MAKİNESİ (MOBİLYA)
	1	ADET	HİDROLİK AĞAÇ KAPLAMA MAKİNESİ
	1	ADET	DİKİŞ-NAKIŞ MAKİNESİ
	1	ADET	SAÇ KESME MAKİNELERİ
	2	ADET	BORU BÜKME MAKİNESİ
	4	ADET	TASKİ ZEMİN YIKAMA MAKİNESİ
	2	ADET	DÖNER ARABALI EKMEK PİŞİRME FIRINI
	1	ADET	HAMUR DİNLENDİRME MAKİNESİ
	2	ADET	HAMUR ÇEVİRME MAKİNESİ
	2	ADET	HAMUR KESME TARTMA MAKİNESİ
	1	ADET	HAMUR ŞEKİLLENDİRME MAKİNESİ
	2	ADET	HAMUR TEKNE MAKİNESİ
	2	ADET	HAMUR YOĞURMA MAKİNELERİ
	2	ADET	UN ELEME MAKİNESİ
KONYA E TİPİ ÇİK İŞYURDU MÜDÜRLÜĞÜ	1	ADET	KÜÇÜK PRES MAKİNESİ (GENEL ATÖLYE TİPİ)
	1	ADET	24 HURUFAT PUNTO MAKİNESİ
	1	ADET	18 HURUFAT PUNTO MAKİNESİ

	1	ADET	PUNTO MAKİNESİ
	2	ADET	DÜZ DİKİŞ MAKİNESİ
	1	ADET	SAYA DİKİŞ MAKİNESİ
	1	ADET	KAPSÜL MAKİNESİ
	1	ADET	DANELYA MAKİNESİ
KOZAN M TİPİ KAPALI VE AÇIK ÇİK İŞYURDU MÜDÜRLÜĞÜ	1	ADET	24 HURUFAT PUNTO MAKİNESİ
	1	ADET	DÜZ DİKİŞ MAKİNESİ
	1	ADET	AYAKLI DİKİŞ MAKİNESİ
	1	ADET	BEŞ İPLİK OVERLOK MAKİNESİ
	1	ADET	KUMAŞ KESİM MOTORU
KÜTAHYA KAPALI VE AÇIK ÇİK İŞYURDU MÜDÜRLÜĞÜ	1	ADET	SAYA DİKİŞ MAKİNESİ
	1	ADET	FORA DİKİŞ MAKİNESİ
	1	ADET	JENARÖTÖR (12,5 KW)
	1	ADET	HAMUR KAZANI (110 LUK)
	1	ADET	UN ELEME MAKİNESİ
	1	ADET	HAMUR YUVARLAMA MAK.
	1	ADET	KESME TARTMA MAKİNESİ
	1	ADET	ARA DİNLENME MAKİNESİ
	1	ADET	UZUN ŞEKİL VERME MAK.
	2	ADET	ÇİNİ FIRINI
	1	ADET	FREZE DİKİŞ MAKİNESİ
	1	ADET	DERİ TRAJ MAKİNESİ
	1	ADET	ÜTÜ SETİ UP 103P
	1	ADET	KATLAMA MAKİNESİ
	1	ADET	YAKA FROM PRESİ
	1	ADET	YAKA KESME CEV. MAK.
	1	ADET	200 LT. KOMPRÖSÖR
	1	ADET	BROTHER DÜZ DİKİŞ MAK.
	1	ADET	BROTHER BIÇAKLI DİKİŞ MAK.
	1	ADET	BROTHER İPTALLİ ÇİFT İĞNE MAK.
	1	ADET	BROTHER OVERLOK MAK.
	1	ADET	BROTHER İLİK MAK
	1	ADET	BROTHER BIÇAKLI DÜYME MAK.
	1	ADET	OSTİMA PRES
	1	ADET	E.ASTMON KESİM MOTORU
	1	ADET	ARROW KESİM MOTORU
	1	ADET	DÜZ DİKİŞ MAK.
	1	ADET	DÜZ BIÇAKLI DİKİŞ MAK

	1	ADET	DRN 5550 NO DÜZ DİKİŞ
	1	ADET	MD3616E DE6 DÜZ DİKİŞ MAK
	1	ADET	HIZAR MAKİNESİ
	1	ADET	CEP DELME MAKİNESİ
	1	ADET	FOTOĞRAF MAK. VE EKİPMANLARI
	1	ADET	ZEMİN TEMİZLEME ROBOTU
	1	ADET	TABAN YIKAMA-CİLALAMA MAK.
	1	ADET	HANOYİ TİPİ ELEKTRİK SÜPÜRGESİ
	1	ADET	JUKİ DÜZ DİKİŞ MAKİNESİ
	1	ADET	BROTHER SANAYİ DİKİŞ MAK. 916
	1	ADET	SANAYİ DİKİŞ MAKİNESİ 3163
	1	ADET	SANAYİ DİKİŞ MAKİNESİ 777
	1	ADET	ÇİFTLİ ÜTÜ SETİ
	1	ADET	BİLGİSAYAR - YAZICI
	1	ADET	ELEKTRONİK KANTAR
	1	ADET	ÇİNİ FIRINI
	1	ADET	İLİK MAKİNESİ
	1	ADET	ÜTÜ SETİ UP 103P
	1	ADET	KOLLU ÇİFT İĞNE Dİ.MAKİN.
	1	ADET	YATAR DAİRE
	1	ADET	FREZE MAKİNESİ
	2	ADET	KOLLU ÇİFT İĞNE Dİ.MAKİN.
	1	ADET	ÜTÜ SETİ KARE PASKARALI
	1	ADET	BIÇAKLI DÜZ DİKİŞ MAK.
	1	ADET	YAKA FORM PRESİ
	1	ADET	KATLAMA MAKİNESİ
	1	ADET	ÇİFT İĞNE DİK.MAK.
	1	ADET	DÜZ DİKİŞ MAK.
	1	ADET	DİJİTAL FOTOĞRAF MAKİNESİ
	1	ADET	ELEKTRONİK TERAZİ
	1	ADET	ÜTÜ SETİ
	1	ADET	DÜĞME MAKİNESİ
	1	ADET	İLİK MAKİNESİ
	1	ADET	FOTOKOPİ MAKİNESİ
	1	ADET	BASKÜL
	1	ADET	ÇİM BİÇME MAKİNESİ
	1	ADET	FOTOĞRAF BASKI MAKİNESİ
	1	ADET	ÇAMAŞIR MAKİNESİ
	1	ADET	KURUTMA MAKİNESİ
	1	ADET	ARABA YIKAMA MAKİNESİ
	1	ADET	TELA YAPIŞTIRMA MAKİNESİ

	1	ADET	200 LT HAVA KOMPRESÖRÜ
	1	ADET	JUKİ OVERLOK MAKİNESİ
	1	ADET	ASTAR TABANCASI
	1	ADET	BOYA TABANCASI
	1	ADET	HAVALI ZIMPARA MAKİNESİ
	1	ADET	ZIMPARA MAKİNESİ
	1	ADET	ST200 C YIKAMA MAKİNESİ
	1	ADET	ENSE PRESİ MAKİNESİ
	1	ADET	GÖMLEK KATLAMA MAK.
	1	ADET	DÖNER TİP EKMEK FIRINI
	1	ADET	TAVA ARABASI
	1	ADET	TAVA
	1	ADET	GÖMLEK KATLAMA MAK.
	2	ADET	NAKIŞ MAKİNESİ
MALATYA E TİPİ KAPALI ÇİK İŞYURDU MÜDÜRLÜĞÜ	1	ADET	MOZAİK SİLME MAKİNESİ
	5	ADET	DÜZ DİKİŞ MAKİNESİ
	1	ADET	ELEKTRİKLİ HAVA KOMPRESÖRÜ (TONER İÇİN)
	1	ADET	BALCLEAN SANAYİ TİPİ ELEKTRİKLİ SÜPÜRGEŞİ
MALTEPE AÇIK ÇİK İŞYURDU MÜDÜRLÜĞÜ	1	ADET	GAZ ALTI KAYNAK MAKİNESİ
	2	ADET	ÇANTA KAYNAK MAKİNESİ
	2	ADET	ZIMPARALAMA MAKİNESİ
	1	ADET	DÜZ DİKİŞ MAKİNESİ
	3	ADET	DÖNER ARABALI EKMEK PİŞİRME FIRINI
	1	ADET	TAŞ TABANLI KATLI EKMEK FIRINI
	1	ADET	KALDIRMA DEVİRME MAKİNESİ (FIRIN)
	1	ADET	KONİK YUVARLAMA MAKİNESİ (FIRIN)
	1	ADET	HAMUR DİNLENDİRME MAKİNESİ
	2	ADET	HAMUR KESME TARTMA MAKİNESİ
	1	ADET	HAMUR ŞEKİLLENDİRME MAKİNESİ
	2	ADET	HAMUR YOĞURMA KAZANI
	2	ADET	HAMUR BUHAR MAKİNESİ
	3	ADET	HAMUR YOĞURMA MAKİNELERİ
	1	ADET	UN ELEME MAKİNESİ
MALTEPE 1 NOLU L TİPİ KAPALI ÇİK İŞYURDU MÜDÜRLÜĞÜ	1	ADET	DÜZ DİKİŞ MAKİNESİ
	1	ADET	KUMAŞ BASKI MAKİNESİ
	1	ADET	KENAR DİKİŞ MAKİNESİ

	1	ADET	DÖRT İPLİK OVERLOK MAKİNESİ
	2	ADET	BUHAR KAZANLI ÜTÜ
	1	ADET	KOLLU ÜTÜ PASKALASI
	1	ADET	VAKUMLU ÜFLEMELİ KOLLU ÜTÜ PASKALASI
	1	ADET	ÇİFTLİ TAM OTOMATİK BUHAR KAZANI
MALTEPE 2 NOLU L TİPİ ÇIK İŞYURDU MÜDÜRLÜĞÜ	1	ADET	SANAYİ TİPİ DİKİŞ MAKİNESİ
	1	ADET	SANAYİ TİPİ PASKARA ÜTÜ
	1	ADET	NİKON D-40
	1	ADET	NİKON D 7000 KİT
	1	ADET	ÜÇ İPLİK OVERLOK MAKİNESİ
MALTEPE 3 NOLU L TİPİ ÇIK İŞYURDU MÜDÜRLÜĞÜ	1	ADET	DÜZ DİKİŞ MAKİNESİ
	1	ADET	SANAYİ TİPİ DİKİŞ MAKİNESİ
	1	ADET	ÜÇ İPLİK OVERLOK MAKİNESİ
	1	ADET	KAZANLI ÜTÜ PASKALASI
MANİSA E TİPİ KAPALI ÇIK İŞYURDU MÜDÜRLÜĞÜ	1	ADET	ÇİM BİÇME MAKİNESİ
	1	ADET	KÜÇÜK PRES MAKİNESİ (GENEL ATÖLYE TİPİ)
	1	ADET	18 HURUFAT PUNTO MAKİNESİ
	4	ADET	PUNTO MAKİNESİ
	1	ADET	DÜZ DİKİŞ MAKİNESİ
	1	ADET	DÜZ RİGA (TERZİ)
	1	ADET	PİSTONLU HAVA KOMPRESÖRLERİ
	2	ADET	VAKUMLU YER YIKAMA MAKİNESİ
	1	ADET	TAŞ TABANLI KATLI EKMEK FIRINI
	1	ADET	HAMUR DİNLENDİRME MAKİNESİ
	1	ADET	HAMUR ÇEVİRME MAKİNESİ
	2	ADET	HAMUR KESME TARTMA MAKİNESİ
	1	ADET	HAMUR ŞEKİLLENDİRME MAKİNESİ
	1	ADET	HAMUR TEKNE MAKİNESİ
	1	ADET	HAMUR YOĞURMA KAZANI
	2	ADET	HAMUR YOĞURMA MAKİNELERİ
	1	ADET	UN ELEME MAKİNESİ
MERSİN E TİPİ KAPALI VE AÇIK ÇIK İŞYURDU MÜDÜRLÜĞÜ	1	ADET	DÜZ DİKİŞ MAKİNESİ
	2	ADET	BUZ MAKİNESİ
	2	ADET	DÖNER ARABALI EKMEK PİŞİRME FIRINI
	2	ADET	KONİK YUVARLAMA MAKİNESİ (FİRİN)

	2	ADET	HAMUR DİNLENDİRME MAKİNESİ
	1	ADET	HAMUR KESME TARTMA MAKİNESİ
	2	ADET	HAMUR ŞEKİLLENDİRME MAKİNESİ
	1	ADET	HAMUR TEKNE MAKİNESİ
	1	ADET	HAMUR BUHAR MAKİNESİ
	1	ADET	HAMUR YOĞURMA MAKİNELERİ
MİDYAT M TİPİ KAPALI VE AÇIK ÇİK İŞYURDU MÜDÜRLÜĞÜ	1	ADET	KÜÇÜK PRES MAKİNESİ (GENEL ATÖLYE TİPİ)
	1	ADET	BÜYÜK PRES MAKİNESİ (GENEL ATÖLYE TİPİ)
	1	ADET	DARBELİ MATKAP
	1	ADET	ASTAR VE TEL ÇİFT KAFA SİLİNDİR MAKİNELERİ
	1	ADET	İNDİKSİYON ERİTME MAKİNESİ (GÜMÜŞ ERİTME OCAĞI)
MUĞLA ÇİK İŞYURDU MÜDÜRLÜĞÜ	1	ADET	DEKUPAJ MAKİNESİ
	3	ADET	PERDAH MAKİNESİ
	1	ADET	YATAY MİLLİ FREZE MAKİNESİ
	1	ADET	ATÖLYE PALANYA MAKİNESİ
	1	ADET	BÜYÜK PRES MAKİNESİ (GENEL ATÖLYE TİPİ)
	1	ADET	250 AMPER ÇANTA KAYNAK MAKİNESİ
	3	ADET	ZIMPARALAMA MAKİNESİ
	1	ADET	TİTREŞİMLİ ZIMPARA MAKİNESİ
	1	ADET	DEMİR DOĞRAMA MAKİNESİ
	1	ADET	TEZGAH TİPİ DAİRE TESTERE
	1	ADET	ÇİZİCİLİ TRAPEZ DAİRE TESTERE
	1	ADET	TEMİZLEME MAKİNELERİ (MARANGOZ ATÖLYESİ)
	1	ADET	SUNTA KESME MAKİNESİ
	1	ADET	KIRLANGIÇ MAKİNE
	2	ADET	KALINLIK MAKİNESİ
	1	ADET	ŞERİT TESTERE MAKİNESİ
	1	ADET	DAİRE TESTERE
	1	ADET	PVC KÖŞE TEMİZLEME MAKİNESİ
	1	ADET	YATARLI KESME MAKİNESİ
	1	ADET	PVC MAKİNELERİ
	1	ADET	HIZAR MAKİNESİ 100 LÜK
	1	ADET	PALANYALAR
	2	ADET	ŞERİT KAYNAK MAKİNESİ (MARANGOZ)

	1	ADET	MENTEŞE MAKİNESİ (MARANGOZ)
	1	ADET	ZIVANA YERİ DELME MAKİNESİ (MARANGOZ)
	1	ADET	MASİFLEME MAKİNESİ (MARANGOZ)
	1	ADET	GÖNYE KESME MAKİNESİ (MOBİLYA)
MUŞ E TİPİ KAPALI ÇİK İŞYURDU MÜDÜRLÜĞÜ	3	ADET	ELEKTRONİK DÜZ DİKİŞ MAKİNE
	4	ADET	BIÇAKLI DÜZ DİKİŞ MAKİNESİ
	2	ADET	DÜZ DİKİŞ MAKİNESİ
	1	ADET	ÇIT ÇIT MAKİNESİ
	2	ADET	BEŞ İPLİK OVERLOK MAKİNESİ
	1	ADET	DİK BIÇAKLI KESİM MOTORU
	1	ADET	TERZİ ÇALIŞMA TEZGAHI/MASASI
NAZİLLİ E TİPİ KAPALI VE AÇIK ÇİK İŞYURDU MÜDÜRLÜĞÜ	2	ADET	DİKİŞ MAKİNESİ
	1	ADET	CİLT PRES MAKİNESİ
	1	ADET	FOTOĞRAF MAKİNESİ
	1	ADET	YER TEMİZLEME MAKİNESİ
	1	ADET	YER CİLALAMA MAKİNESİ
NEVŞEHİR E TİPİ KAPALI ÇİK İŞYURDU MÜDÜRLÜĞÜ	1	ADET	GÜBRE SERPME MAKİNESİ
	1	ADET	KÜLTÜVATÖR
	1	ADET	PULVARİZATÖR
	1	ADET	PUNTO KAYNAK MAKİNESİ
	1	ADET	DÖNER ARABALI EKMEK PİŞİRME FIRINI
	1	ADET	HAMUR ŞEKİLLENDİRME MAKİNESİ
	1	ADET	HAMUR YOĞURMA KAZANI
NİĞDE E TİPİ KAPALI ÇİK İŞYURDU MÜDÜRLÜĞÜ	1	ADET	KAYNAK MAKİNESİ
	1	ADET	DÖNER KAFA KESİM PRES MAKİNESİ
	1	ADET	KALEM HAVYA TAKIMI
	1	ADET	KAPSÜL MAKİNESİ
	1	ADET	HAVA KOMPRESÖRÜ
	1	ADET	PAÇA DİKİM MAKİNESİ
	11	ADET	24 HURUFAT PUNTO MAKİNESİ
	9	ADET	18 HURUFAT PUNTO MAKİNESİ
	16	ADET	26 HURUFAT PUNTO MAKİNESİ
	5	ADET	DÜZ DİKİŞ MAKİNESİ
	1	ADET	AYAKLI DİKİŞ MAKİNESİ
	1	ADET	PANTOLON PAÇA DİKİŞ MAKİNESİ
	1	ADET	ETİKET YAPIŞTIRMA MAKİNELERİ

NİĞDE AÇIK ÇIK İŞYURDU MÜDÜRLÜĞÜ	3	ADET	ÇAPA MAKİNELERİ
	1	ADET	MISIR ÇAPA MAKİNESİ
	3	ADET	TEK SIRALI MISIR SLAJLIK MAKİNESİ
	1	ADET	BALYA MAKİNESİ
	1	ADET	GÜBRE SERPME MAKİNESİ
	2	ADET	MİBZER
	1	ADET	KÜLTÜVATÖR
	3	ADET	YONCA BİÇME MAKİNESİ
	3	ADET	YEM İŞLEME MAKİNESİ
	1	ADET	YEM HAZIRLAMA MAKİNESİ
	3	ADET	SÜT MAKİNESİ
	1	ADET	TAM SİSTEM SÜT SAĞIM MAKİNESİ
	1	ADET	BÜYÜKBAŞ KARGAS BÖLME TESTERE
	1	ADET	SIĞIR KALDIRMA VİNCİ
	1	ADET	HİDROLİK DERİ YÜZME MAKİNESİ
	1	ADET	KOYUN KALDIRMA ELAVATÖRÜ
	6	ADET	KEMİK KESME MAKİNESİ
	1	ADET	SIĞIR KALDIRMA MOTORU
	2	ADET	KOYUN KIRPMA MAKİNESİ
	1	ADET	HAVALI DERİ YÜZME BIÇAĞI MAKİNESİ
	1	ADET	BÜYÜKBAŞ HAYVAN AYAK KESME ROBOTU
	1	ADET	ET YÜKLEME BOŞALTMA ROBOTU
	1	ADET	TORBA AĞIZLI VAKUM PAKETLEME MAKİNESİ (KESİMHANE)
	1	ADET	KEMİK KESME MAKASI
	1	ADET	PROFİL KESME MAKİNESİ
	1	ADET	KANAL AÇMA MAKİNESİ
	1	ADET	ATÖLYE PALANYA MAKİNESİ
	1	ADET	KÜÇÜK PRES MAKİNESİ (GENEL ATÖLYE TİPİ)
	2	ADET	BÜYÜK PRES MAKİNESİ (GENEL ATÖLYE TİPİ)
	2	ADET	SÜTUNLU KOMPLE MATKAP
	4	ADET	GAZ ALTI KAYNAK MAKİNESİ
	8	ADET	ÇANTA KAYNAK MAKİNESİ
	10	ADET	KAYNAK MAKİNESİ
	2	ADET	GAZ ALTI KAYNAK TÜPÜ 40 LT
	1	ADET	HİDROLİK GİYOTİN MAKİNESİ
	10	ADET	AVUÇ TAŞLAMA MAKİNESİ
	7	ADET	SPİRAL TAŞLAMA MAKİNESİ

	1	ADET	KALIPÇI TAŞLAMA MAKİNESİ
	1	ADET	ZIMPARALAMA MAKİNESİ
	3	ADET	TİTREŞİMLİ ZIMPARA MAKİNESİ
	1	ADET	DERİ DİKİŞ MAKİNESİ
	1	ADET	KUMAŞ KESME MAKİNESİ
	1	ADET	ÇÖP KOVASI KESME MAKİNESİ
	1	ADET	YATAK KAPLAMA MAKİNESİ
	1	ADET	ÇEMBER MAKİNESİ (DEMİR ATÖLYESİ)
	3	ADET	KENAR YAPIŞTIRMA MAKİNESİ
	1	ADET	YAKIT MOTORLU TESTERE
	2	ADET	TEZGAH TİPİ DAİRE TESTERE
	1	ADET	TAM OTOMATİK ŞERİTLİ TESTERE
	1	ADET	PANEL EBATLAMA MAKİNELERİ
	1	ADET	SUNTA KESME MAKİNESİ
	1	ADET	BAŞ KESME MAKİNESİ
	2	ADET	KALINLIK MAKİNESİ
	1	ADET	SICAK PRES MAKİNESİ (MARANGOZ)
	1	ADET	ÇOKLU DELİK MAKİNESİ (7 KAFALI)
	1	ADET	ÇOKLU DELİK MAKİNESİ (MARANGOZ)
	1	ADET	MENTEŞE MAKİNESİ (MARANGOZ)
	1	ADET	POSTMORNING MAKİNESİ (MARANGOZ)
	1	ADET	KAVALYE AÇMA MAKİNESİ (MARANGOZ)
	1	ADET	KAPLAMA DİKİŞ MAKİNESİ (MARANGOZ)
	1	ADET	KENAR ALMA (ÇOKLU DİLME) MAKİNESİ (MARANGOZ) (KENAR İŞLEME MAKİNESİ)
	1	ADET	MASİFLEME MAKİNESİ (MARANGOZ)
	1	ADET	DELİK DELME MAKİNESİ
	1	ADET	DEKOPAJ MAKİNESİ
	3	ADET	YATAR DAİRE MAKİNESİ (MOBİLYA)
	1	ADET	GÖNYE KESME MAKİNESİ (MOBİLYA)
	1	ADET	FREZE MAKİNESİ MOTORLU SÜRÜCÜ ROBOT
	1	ADET	HİDROLİK AĞAÇ KAPLAMA MAKİNESİ
	2	ADET	ARABALI FREZE
	1	ADET	YUVALI FREZE MAKİNESİ
	2	ADET	KIRLANGIÇ TAPA MAKİNESİ
	1	ADET	ÇİVİ MAKİNESİ (DÖŞEME)
	2	ADET	ÇİVİ MAKİNESİ (MARANGOZ)
	6	ADET	SANAYİ TİPİ DİKİŞ MAKİNESİ
	1	ADET	BOYAMA MAKİNELERİ
	1	ADET	AKPANT PRES MAKİNESİ
	3	ADET	BORU BÜKME MAKİNESİ

	3	ADET	HAVALI GRES POMPA MAKİNESİ
	1	ADET	VİDALI KOMPRESÖRLER
	6	ADET	PİSTONLU HAVA KOMPRESÖRLERİ
	1	ADET	SEYYAR KOMPRESÖRLER
	1	ADET	YATAY AMBALAJLAMA MAKİNELERİ
	1	ADET	AMBALAJLAMA MAKİNELERİ
	1	ADET	GENEL AMAÇLI PAKETLEME MAKİNESİ
	1	ADET	KONİK YUVARLAMA MAKİNESİ (FIRIN)
	1	ADET	HAMUR DİNLENDİRME MAKİNESİ
	1	ADET	HAMUR KESME TARTMA MAKİNESİ
	1	ADET	HAMUR ŞEKİLLENDİRME MAKİNESİ
	1	ADET	HAMUR YOĞURMA MAKİNELERİ
	1	ADET	UN ELEME MAKİNESİ
ORDU KAPALI VE AÇIK ÇIK İŞYURDU MÜDÜRLÜĞÜ	1	ADET	ZIMPARALAMA MAKİNESİ
	2	ADET	ŞERİT BİLEME MOTORU
	1	ADET	DÜŞÜK DEVİRLİ DAİRE TESTERE
	1	ADET	SUNTA KESME MAKİNESİ
	1	ADET	BAŞ KESME MAKİNESİ
	1	ADET	KALINLIK MAKİNESİ
	1	ADET	YATARLI KESME MAKİNESİ
	1	ADET	ARABALI HIZAR ARABASI
	1	ADET	HIZAR MAKİNESİ 100 LÜK
	3	ADET	HIZAR MAKİNESİ 80 LİK
	1	ADET	AĞAÇ TORNA MAKİNESİ (MARANGOZ)
	1	ADET	ZIVANA YERİ DELME MAKİNESİ (MARANGOZ)
	1	ADET	DÜZ DİKİŞ MAKİNESİ
	1	ADET	AYAKLI DİKİŞ MAKİNESİ
	1	ADET	SANAYİ TİPİ DİKİŞ MAKİNESİ
	1	ADET	OVERLOK MAKİNELERİ
	1	ADET	FORA MAKİNESİ
	1	ADET	SAYA MAKİNESİ
	1	ADET	PİSTONLU HAVA KOMPRESÖRLERİ
	1	ADET	HAVA KOMPRESÖRÜ
	1	ADET	DÖNER ARABALI EKMEK PİŞİRME FIRINI
	1	ADET	TAŞ TABANLI KATLI EKMEK FIRINI
	1	ADET	HAMUR TEKNE MAKİNESİ
	2	ADET	HAMUR YOĞURMA KAZANI
	1	ADET	HAMUR BUHAR MAKİNESİ
	1	ADET	UN ELEME MAKİNESİ

OSMANİYE T TİPİ KAPALI ÇİK İŞYURDU MÜDÜRLÜĞÜ	1	ADET	AYAKLI DİKİŞ MAKİNESİ
	1	ADET	PANTOLON PAÇA DİKİŞ MAKİNESİ
ÖDEMİŞ KAPALI VE AÇIK ÇİK İŞYURDU MÜDÜRLÜĞÜ	1	ADET	PATATES EKİM MAKİNESİ
	1	ADET	PATATES SÖKÜM MAKİNESİ
	1	ADET	SIRTTA TAŞINIR MOTORLU PÜLVERİZATÖR
	1	ADET	BİTKİ İLAÇLAMA MAKİNESİ
	1	ADET	FAYANS KESME MAKİNESİ
	1	ADET	TİTREŞİM MAKİNESİ
	1	ADET	DİK FREZE
	1	ADET	PUNTA KAYNAK MAKİNESİ
	1	ADET	PLASTİK BORU KAYNAK MAKİNESİ
	2	ADET	KAYNAK MAKİNESİ
	1	ADET	SUNTA KESME MAKİNESİ
	1	ADET	KESİM ÜNİTESİ YATAY DAİRESİ
	1	ADET	GÖNYE KESME MAKİNESİ
	1	ADET	KIRLANGIÇ MAKİNE
	1	ADET	KALINLIK MAKİNESİ
	1	ADET	PVC MAKİNELERİ
	1	ADET	PALANYALAR
	2	ADET	ODUN BİÇME MAKİNESİ (MARANGOZ)
	1	ADET	MENTEŞE MAKİNESİ (MARANGOZ)
	1	ADET	KENAR ALMA (ÇOKLU DİLME) MAKİNESİ(MARANGOZ)
	2	ADET	DÜZ DİKİŞ MAKİNESİ
	1	ADET	İLİK MAKİNESİ (DİKİŞ-NAKIŞ)
	1	ADET	DÖNER ARABALI EKMEK PİŞİRME FIRINI
	1	ADET	TAŞ TABANLI KATLI EKMEK FIRINI
	1	ADET	HAMUR ÇEVİRME MAKİNESİ
	3	ADET	HAMUR KESME TARTMA MAKİNESİ
	1	ADET	HAMUR ŞEKİLLENDİRME MAKİNESİ
	1	ADET	HAMUR YOĞURMA MAKİNELERİ
	1	ADET	UN ELEME MAKİNESİ
PINARBAŞI AÇIK ÇİK İŞYURDU MÜDÜRLÜĞÜ	1	ADET	YATAY MİLLİ FREZE MAKİNESİ
	1	ADET	350 AMPER KAYNAK MAKİNESİ
	1	ADET	PALETLİ ZIMPARA MAKİNESİ
	1	ADET	GÖNYE BURUN KESME MAKİNESİ
	2	ADET	KALINLIK MAKİNESİ
	2	ADET	HIZAR MAKİNESİ 80 LİK

POZANTI M TİPİ KAPALI ÇİK İŞYURDU MÜDÜRLÜĞÜ	2	ADET	DÜZ DİKİŞ MAKİNESİ
SAKARYA L TİPİ KAPALI ÇİK İŞYURDU MÜDÜRLÜĞÜ	1	ADET	DARBELİ MATKAP
	2	ADET	FOTOĞRAF MAKİNESİ
	2	ADET	
	2	ADET	DÜZ DİKİŞ MAKİNESİ
SAMSUN E TİPİ KAPALI ÇİK İŞYURDU MÜDÜRLÜĞÜ	1	ADET	ŞAKÜLLÜ FREZE MAKİNESİ
	2	ADET	FREZE ÇALIŞMA TEZGAHI
	3	ADET	ATÖLYE PALANYA MAKİNESİ
	1	ADET	KAYNAK MAKİNESİ
	1	ADET	KESME MAKİNESİ
	1	ADET	BİLEME MAKİNELERİ
	2	ADET	ZIMPARALAMA MAKİNESİ
	1	ADET	TİTREŞİMLİ ZIMPARA MAKİNESİ
	1	ADET	SUNTA KESME MAKİNESİ
	1	ADET	BAŞ KESME MAKİNESİ
	1	ADET	KALINLIK MAKİNESİ
	1	ADET	ŞERİT TESTERE MAKİNESİ
	1	ADET	YATARLI KESME MAKİNESİ
	1	ADET	MASİFLEME MAKİNESİ (MARANGOZ)
	2	ADET	DÜZ DİKİŞ MAKİNESİ
	1	ADET	SAYA MAKİNESİ
	1	ADET	YAĞLI KOMPRESÖRLER
	1	ADET	HAMUR ÇEVİRME MAKİNESİ
	1	ADET	HAMUR KESME TARTMA MAKİNESİ
	1	ADET	HAMUR ŞEKİLLENDİRME MAKİNESİ
	1	ADET	HAMUR TEKNE MAKİNESİ
	1	ADET	HAMUR YOĞURMA MAKİNELERİ
	1	ADET	UN ELEME MAKİNESİ
SARAYKÖY AÇIK ÇİK İŞYURDU MÜDÜRLÜĞÜ	1	ADET	BİTKİ İLAÇLAMA MAKİNESİ
	1	ADET	ÇANTA KAYNAK MAKİNESİ
	1	ADET	TASKİ ZEMİN YIKAMA MAKİNESİ
	1	ADET	OTO YIKAMA MAKİNELERİ
	1	ADET	PATATES SOYMA MAKİNESİ
SEYDİŞEHİR B TİPİ KAPALI ÇİK İŞYURDU MÜDÜRLÜĞÜ	1	ADET	DİKİŞ-NAKİŞ MAKİNESİ
SİİRT AÇIK ÇİK İŞYURDU MÜDÜRLÜĞÜ	1	ADET	DEMİR KOLLU KESME MAKASI
	1	ADET	KUMAŞ KESME MAKASI

	17	ADET	DÜZ DİKİŞ MAKİNESİ
	1	ADET	ÇIT ÇIT MAKİNESİ
	1	ADET	KÖPRÜ MAKİNESİ
	1	ADET	KEMER MAKİNESİ
	3	ADET	İPTALLİ ÇİFT İĞNE DİKİŞ MAKİNESİ
	1	ADET	ÜÇ İĞNE ÇEKİCİLİ KOLLU MAKİNE
	1	ADET	BIÇAKLI DÜĞME MAKİNESİ
	1	ADET	DÜZ İLİK AÇMA MAKİNESİ
	5	ADET	BEŞ İPLİK OVERLOK MAKİNESİ
	1	ADET	KUMAŞ KESİM MOTORU
	5	ADET	HALI YIKAMA MAKİNELERİ
	2	ADET	HALI KURUTMA MAKİNESİ
	1	ADET	DÖNER ARABALI EKMEK PİŞİRME FIRINI
	1	ADET	KONİK YUVARLAMA MAKİNESİ (FIRIN)
	1	ADET	HAMUR DİNLENDİRME MAKİNESİ
	1	ADET	HAMUR KESME TARTMA MAKİNESİ
	1	ADET	HAMUR ŞEKİLLENDİRME MAKİNESİ
SIIRT E TİPİ KAPALI ÇIK İŞYURDU MÜDÜRLÜĞÜ	1	ADET	PVC BORU KAYNAK MAKİNESİ
	1	ADET	YATARLI KESME MAKİNESİ
	1	ADET	PVC MAKİNELERİ
	1	ADET	OTOMATİK TEK KAFA KESİM MAKİNESİ
	1	ADET	OTOMATİK ÇITA KESİM MAKİNESİ
	1	ADET	OTOMATİK FULL KÖŞE TEMİZLEME MAKİNESİ
	1	ADET	OTOMATİK KOPYA FREZE VE SU TAHLİYE MAKİNESİ
	1	ADET	DESTEK SAÇ KESİM MAKİNESİ
	12	ADET	ELEKTRONİK DÜZ DİKİŞ MAKİNE
	4	ADET	DÜZ DİKİŞ MAKİNESİ
	2	ADET	İLİK MAKİNESİ (DİKİŞ-NAKIŞ)
	2	ADET	DÜĞME DİKME MAKİNESİ
	2	ADET	İPTALLİ ÇİFT İĞNE DİKİŞ MAKİNESİ
	1	ADET	ÜÇ İPLİK OVERLOK MAKİNESİ
	2	ADET	BEŞ İPLİK OVERLOK MAKİNESİ
	1	ADET	DİK BIÇAKLI KESİM MOTORU
SİLİFKE M TİPİ KAPALI VE AÇIK ÇIK İŞYURDU MÜDÜRLÜĞÜ	1	ADET	ARABALI HIZAR ARABASI
	2	ADET	AĞAÇ TORNA MAKİNESİ (MARANGOZ)
	1	ADET	ŞERİT KAYNAK MAKİNESİ (MARANGOZ)
	1	ADET	ŞERİT KAYNAK MAKİNESİ

	4	ADET	DÜZ DİKİŞ MAKİNESİ
	1	ADET	DİKİŞ-NAKIŞ MAKİNESİ
	1	ADET	DÖNER ARABALI EKMEK PİŞİRME FIRINI
	1	ADET	KONİK YUVARLAMA MAKİNESİ (FIRIN)
	2	ADET	HAMUR DİNLENDİRME MAKİNESİ
	1	ADET	HAMUR ÇEVİRME MAKİNESİ
	2	ADET	HAMUR KESME TARTMA MAKİNESİ
	4	ADET	HAMUR ŞEKİLLENDİRME MAKİNESİ
	2	ADET	HAMUR YOĞURMA KAZANI
SİLİVRİ AÇIK ÇİK İŞYURDU MÜDÜRLÜĞÜ	1	ADET	PROFİL KESME MAKİNESİ
	1	ADET	AĞIR TİP FREZE MAKİNESİ
	1	ADET	EL FREZESİ
	1	ADET	BÜYÜK PRES MAKİNESİ (GENEL ATÖLYE TİPİ)
	1	ADET	ELEKTROTLU KAYNAK MAKİNESİ
	2	ADET	ZIMPARALAMA MAKİNESİ
	1	ADET	GÖNYE BURUN KESME MAKİNESİ
	1	ADET	KALINLIK MAKİNESİ
	1	ADET	PVC MAKİNELERİ
	1	ADET	KATARPİLLER KAZYICI
	1	ADET	YATARLI MORSE MAKİNESİ (MARANGOZ)
	1	ADET	TASKİ ZEMİN YIKAMA MAKİNESİ
	3	ADET	KARCHER ZEMİN TEMİZLEME MAKİNESİ
	2	ADET	DÖNER ARABALI EKMEK PİŞİRME FIRINI
	1	ADET	KONVEKSİYONLU FIRIN
	1	ADET	HAMUR DİNLENDİRME MAKİNESİ
	2	ADET	HAMUR ÇEVİRME MAKİNESİ
	2	ADET	HAMUR KESME TARTMA MAKİNESİ
	2	ADET	HAMUR ŞEKİLLENDİRME MAKİNESİ
	2	ADET	HAMUR YOĞURMA MAKİNELERİ
SİLİVRİ 5 NOLU L TİPİ ÇİK İŞYURDU MÜDÜRLÜĞÜ	5	ADET	KUMAŞ KESME MAKASI
	3	ADET	DÜZ DİKİŞ MAKİNESİ
	1	ADET	İLİK MAKİNESİ (DİKİŞ-NAKIŞ)
	1	ADET	DÜĞME DİKME MAKİNESİ
	2	ADET	SANAYİ TİPİ DİKİŞ MAKİNESİ
	1	ADET	BROTHER TRİKOTAJ ÖRME MAKİNESİ
	1	ADET	İĞNELİ LASTİK-ŞERİT MAKİNESİ
	1	ADET	KESİM MOTORU 10" (TEKSTİL)

SİLVİRİ 6 NOLU L TİPİ ÇİK İŞYURDU MÜDÜRLÜĞÜ	1	ADET	TİTREŞİM MAKİNESİ
	3	ADET	ÇİVİLEME MAKİNESİ
	1	ADET	PALANYA ÇALIŞMA TEZGAHI
	1	ADET	SÜTUNLU KOMPLE MATKAP
	1	ADET	DARBELİ MATKAP
	5	ADET	BÜKME MAKİNESİ
	5	ADET	KIVIRMA MAKİNESİ
	1	ADET	TAŞLAMA MOTORU
	5	ADET	AKÜLÜ VIDALAMA MAKİNESİ
	1	ADET	PNOMATİK KÖŞE BİRLEŞTİRME MAKİNESİ
	1	ADET	GÖNYE KESME MAKİNESİ (MOBİLYA)
SİNCAN AÇIK ÇİK İŞYURDU MÜDÜRLÜĞÜ	1	ADET	ÇAPA MAKİNELERİ
	1	ADET	GÜBRE SERPME MAKİNESİ
	1	ADET	BİTKİ İLAÇLAMA MAKİNESİ
	1	ADET	MİBZER
	1	ADET	KÜLTÜVATÖR
	1	ADET	TORNA MAKİNESİ
	1	ADET	AĞIR TİP FREZE MAKİNESİ
	1	ADET	ATÖLYE PALANYA MAKİNESİ
	1	ADET	BÜYÜK PRES MAKİNESİ (GENEL ATÖLYE TİPİ)
	1	ADET	SÜTUNLU KOMPLE MATKAP
	1	ADET	ÇANTA KAYNAK MAKİNESİ
	1	ADET	KAYNAK MAKİNESİ
	1	ADET	250 AMPER KAYNAK MAKİNESİ
	1	ADET	KESME MAKİNESİ
	1	ADET	BİLEME MAKİNELERİ
	1	ADET	TAŞLAMA MAKİNESİ
	1	ADET	ZIMPARA MOTORU
	4	ADET	ZIMPARALAMA MAKİNESİ
	2	ADET	TİTREŞİMLİ ZIMPARA MAKİNESİ
	1	ADET	ŞERİT BİLEME MOTORU
	1	ADET	DERİ DİKİŞ MAKİNESİ
	1	ADET	ÇEMBER MAKİNESİ (DEMİR ATÖLYESİ)
	2	ADET	KENAR BANTLAMA MAKİNESİ
	1	ADET	TUTKAL SÜRME (SOFTMORNING) MAKİNESİ
	1	ADET	YAPIŞTIRMA MAKİNELERİ
	2	ADET	PANEL EBATLAMA MAKİNELERİ

	1	ADET	TEMİZLEME MAKİNELERİ (MARANGOZ ATÖLYESİ)
	2	ADET	BAŞ KESME MAKİNESİ
	1	ADET	KESİM ÜNİTESİ YATAY DAİRESİ
	1	ADET	FORMİKA KESME MAKİNESİ
	1	ADET	KIRLANGIÇ MAKİNE
	1	ADET	KALINLIK MAKİNESİ
	1	ADET	KESİM MAKİNELERİ
	1	ADET	ŞERİT TESTERE MAKİNESİ
	1	ADET	ŞERİT MAKİNESİ 80 LİK
	1	ADET	PVC MAKİNELERİ
	2	ADET	PALANYALAR
	1	ADET	SICAK PRES MAKİNESİ (MARANGOZ)
	2	ADET	ÇOKLU DELİK MAKİNESİ (MARANGOZ)
	1	ADET	MENTEŞE MAKİNESİ (MARANGOZ)
	1	ADET	TOZ EMME MAKİNESİ (MARANGOZ)
	1	ADET	ZIVANA YERİ AÇMA MAKİNESİ (MARANGOZ)
	12	ADET	ÇALIŞMA TEZGAHI (MARANGOZ)
	5	ADET	YATAR DAİRE MAKİNESİ (MOBİLYA)
	5	ADET	GÖNYE KESME MAKİNESİ (MOBİLYA)
	1	ADET	HİDROLİK AĞAÇ KAPLAMA MAKİNESİ
	1	ADET	ARABALI FREZE
	3	ADET	ELEKTRONİK DÜZ DİKİŞ MAKİNE
	1	ADET	ÇIT ÇIT MAKİNESİ
	1	ADET	ÇEMBER MAKİNESİ
	1	ADET	KESİM MOTORU 10" (TEKSTİL)
	4	ADET	DÖNER ARABALI EKMEK PİŞİRME FIRINI
	1	ADET	KALDIRMA DEVİRME MAKİNESİ (FİRİN)
	1	ADET	KONİK YUVARLAMA MAKİNESİ (FİRİN)
	1	ADET	PASTA BÖREK FIRINI
	1	ADET	EKMEK YAPMA MAKİNELERİ
	1	ADET	HAMUR DİNLENDİRME MAKİNESİ
	3	ADET	HAMUR KESME TARTMA MAKİNESİ
	1	ADET	HAMUR ŞEKİLLENDİRME MAKİNESİ
	1	ADET	HAMUR TEKNE MAKİNESİ
	2	ADET	HAMUR YOĞURMA KAZANI
	3	ADET	HAMUR YOĞURMA MAKİNELERİ
SİNOP E TİPİ KAPALI VE AÇIK ÇIK İŞYURDU MÜDÜRLÜĞÜ	1	ADET	ÇİM BİÇME MAKİNESİ

	1	ADET	FAYANS KESME MAKİNESİ
	1	ADET	BOYA MAKİNESİ
	1	ADET	SÜTUNLU KOMPLE MATKAP
	1	ADET	DARBELİ MATKAP
	1	ADET	ÇANTA KAYNAK MAKİNESİ
	1	ADET	ELEKTROTLU KAYNAK MAKİNESİ
	1	ADET	KAYNAK MAKİNESİ
	1	ADET	YAPIŞTIRMA MAKİNELERİ
	1	ADET	TEZGAH TİPİ DAİRE TESTERE
	1	ADET	GÖNYE KESME MAKİNESİ
	3	ADET	DELİK DELME MAKİNESİ
	132	ADET	ELEKTRONİK DÜZ DİKİŞ MAKİNE
	11	ADET	BIÇAKLI DÜZ DİKİŞ MAKİNESİ
	3	ADET	DÜZ DİKİŞ MAKİNESİ
	1	ADET	REÇME DİKİŞ MAKİNESİ
	3	ADET	İLİK MAKİNESİ (DİKİŞ-NAKIŞ)
	2	ADET	BÜYÜK MEKİK ÇİZGİ MAKİNESİ
	4	ADET	ÇIT ÇIT MAKİNESİ
	3	ADET	DÜĞME DİKME MAKİNESİ
	2	ADET	KÖPRÜ MAKİNESİ
	1	ADET	KEMER MAKİNESİ
	4	ADET	KUMAŞ SERİM MAKİNESİ
	2	ADET	ÇİFT İĞNE ZİNCİR DİKİŞ MAKİNESİ
	3	ADET	TELA YAPIŞTIRMA MAKİNESİ
	3	ADET	ETEK BASKI MAKİNESİ
	4	ADET	PONTERİZ DİKİŞ MAKİNESİ
	11	ADET	İPTALLİ ÇİFT İĞNE DİKİŞ MAKİNESİ
	2	ADET	ZİGZAG DİKİŞ MAKİNESİ
	1	ADET	DÖRT İPLİK OVERLOK MAKİNESİ
	1	ADET	OVERLOK MAKİNELERİ
	6	ADET	BEŞ İPLİK OVERLOK MAKİNESİ
	7	ADET	ALTI İPLİK OVERLOK MAKİNESİ
	1	ADET	DOKUMA KUMAŞ KONTROL MAKİNELERİ
	3	ADET	KAPSÜL MAKİNESİ
	1	ADET	DİKİŞ KOL MAKİNESİ
	2	ADET	ÇEMBER MAKİNESİ
	2	ADET	SAYA ZİGZAK MAKİNESİ
	1	ADET	GEZER KAFA KESİM PRES MAKİNESİ
	1	ADET	CEP TAKMA OTOMATI MAKİNESİ
	5	ADET	KESİM MOTORU 8" (TEKSTİL)
	7	ADET	KESİM MOTORU 10" (TEKSTİL)

	1	ADET	PASTALBAŞI KESİM MAKİNESİ
	1	ADET	KANCA ÇAKMA MAKİNESİ
	4	ADET	ELEKTRONİK CEKET CEP FLATO MAKİNESİ
	9	ADET	BİYE MAKİNESİ
	1	ADET	MONT ŞİŞİRME ÜTÜ MAKİNESİ
	1	ADET	ÇANTA MAKİNESİ
	1	ADET	CEP KIRMA PRESİ
	3	ADET	BİZ MAKİNESİ
	2	ADET	ÇİFT PAPUÇ DERİ DİKME MAKİNESİ
	2	ADET	ÇANTA DİKME MAKİNESİ
	2	ADET	DÖNER ARABALI EKMEK PİŞİRME FIRINI
	1	ADET	HAMUR DİNLENDİRME MAKİNESİ
	2	ADET	HAMUR ÇEVİRME MAKİNESİ
	1	ADET	HAMUR KESME TARTMA MAKİNESİ
	1	ADET	HAMUR ŞEKİLLENDİRME MAKİNESİ
	1	ADET	HAMUR TEKNE MAKİNESİ
	1	ADET	HAMUR YOĞURMA KAZANI
SİVAS AÇIK ÇIK İŞYURDU MÜDÜRLÜĞÜ	1	ADET	FAYANS KESME MAKİNESİ
	1	ADET	DEMİR KESME MAKİNESİ
	1	ADET	TEZGAH MATKAP
	1	ADET	BREYZ MATKAP
	1	ADET	GAZ ALTI KAYNAK MAKİNESİ
	1	ADET	ÇANTA KAYNAK MAKİNESİ
	1	ADET	TÜPLÜ KAYNAK MAKİNESİ
	1	ADET	BİLEME MAKİNELERİ
	1	ADET	SUNTA KESME MAKİNESİ
	1	ADET	HIZAR MAKİNESİ 250 LİK
	1	ADET	FENS TELİ ÖRME MAKİNESİ (MARANGOZ)
	6	ADET	ELEKTRONİK DÜZ DİKİŞ MAKİNE
	8	ADET	DÜZ DİKİŞ MAKİNESİ
	1	ADET	GALOŞ MAKİNESİ
	1	ADET	OVERLOK MAKİNELERİ
	3	ADET	PİSTONLU HAVA KOMPRESÖRLERİ
	1	ADET	BALCLEAN SANAYİ TİPİ ELEKTRİKLİ SÜPÜR- GESİ
	1	ADET	ROTOWASH SANAYİ TİPİ ELEKTRİK SÜPÜR- GESİ
	2	ADET	CLEANVAC EWD 753 SANAYİ TİPİ SÜPÜRGE
	1	ADET	ELEKTRİKLİ SÜPÜRGE ESEM MARKA
	6	ADET	HALI YIKAMA MAKİNELERİ

	1	ADET	HALI KURUTMA MAKİNESİ
	1	ADET	DÖNER ARABALI EKMEK PİŞİRME FIRINI
	1	ADET	HAMUR DİNLENDİRME MAKİNESİ
	1	ADET	HAMUR ÇEVİRME MAKİNESİ
	1	ADET	HAMUR KESME TARTMA MAKİNESİ
	1	ADET	HAMUR ŞEKİLLENDİRME MAKİNESİ
	1	ADET	HAMUR YOĞURMA KAZANI
	1	ADET	HAMUR YOĞURMA MAKİNELERİ
	1	ADET	UN ELEME MAKİNESİ
SİVAS E TİPİ KAPALI ÇİK İŞYURDU MÜDÜRLÜĞÜ	1	ADET	ÇARK MAKİNESİ
	1	ADET	DEMİR KESME MAKİNESİ
	1	ADET	DÜZ DİKİŞ MAKİNESİ
	1	ADET	AYAKLI DİKİŞ MAKİNESİ
	1	ADET	ÜÇ İĞNE ÇEKİCİLİ KOLLU MAKİNE
	1	ADET	DÖRT İPLİK OVERLOK MAKİNESİ
	1	ADET	DERİ TAŞLAMA MAKİNESİ (ELEKTRONİK MOTORLU)
	1	ADET	FORA MAKİNESİ
	2	ADET	SAYA MAKİNESİ
	1	ADET	KÖSELE YARMA MAKİNESİ
	1	ADET	PİSTONLU HAVA KOMPRESÖRLERİ
SİVEREK A3 TİPİ KAPALI ÇİK İŞYURDU MÜDÜRLÜĞÜ	1	ADET	DİKİŞ-NAKİŞ MAKİNESİ
SÖKE KAPALI ÇİK İŞYURDU MÜDÜRLÜĞÜ	1	ADET	DÜZ DİKİŞ MAKİNESİ
SUNGURLU A3 TİPİ KAPALI ÇİK İŞYURDU MÜDÜRÜLÜĞÜ	1	ADET	KESİCİ SPREL MAKİNESİ
	1	ADET	350 AMPER KAYNAK MAKİNESİ
ŞANLIURFA KAPALI ÇİK İŞYURDU MÜDÜRLÜĞÜ	1	ADET	FAYANS KESME MAKİNESİ
	1	ADET	DİK FREZE
	1	ADET	ATÖLYE PALANYA MAKİNESİ
	1	ADET	TEZGAH MATKAP
	1	ADET	250 AMPER ÇANTA KAYNAK MAKİNESİ
	1	ADET	400 AMPER KAYNAK MAKİNESİ
	1	ADET	ÇANTA KAYNAK MAKİNESİ
	2	ADET	ZIMPARALAMA MAKİNESİ
	1	ADET	TİTREŞİMLİ ZIMPARA MAKİNESİ
	1	ADET	ÇİZİCİLİ TRAPEZ DAİRE TESTERE
	1	ADET	SUNTA KESME MAKİNESİ

	1	ADET	PVC MAKİNELERİ
	1	ADET	ELEKTRİKLİ HIZAR ARABASI
	1	ADET	ŞERİT KAYNAK MAKİNESİ (MARANGOZ)
	2	ADET	DİKİŞ-NAKIŞ MAKİNESİ
	3	ADET	VAKUMLU YER YIKAMA MAKİNESİ
	1	ADET	KARCHER ZEMİN TEMİZLEME MAKİNESİ
	2	ADET	DÖNER ARABALI EKMEK PİŞİRME FIRINI
	1	ADET	HAMUR KESME TARTMA MAKİNESİ
	2	ADET	HAMUR ŞEKİLLENDİRME MAKİNESİ
	1	ADET	HAMUR TEKNE MAKİNESİ
	1	ADET	HAMUR YOĞURMA KAZANI
	1	ADET	UN ELEME MAKİNESİ
ŞEBİNKARAHİSARKAPALI VE AÇIK ÇİK İŞYURDU MÜDÜRLÜĞÜ	1	ADET	DİK FREZE
	1	ADET	TEZGAH MATKAP
	1	ADET	250 AMPER ÇANTA KAYNAK MAKİNESİ
	1	ADET	ZIMPARALAMA MAKİNESİ
	1	ADET	YAKIT MOTORLU TESTERE
	1	ADET	DÜŞÜK DEVİRLİ DAİRE TESTERE
	1	ADET	DAİRE ZIMPARA TEMİZLEME MAKİNESİ
	1	ADET	KAPLAMA KESME MAKİNESİ
	1	ADET	KALINLIK MAKİNESİ
	1	ADET	KESİM MAKİNELERİ
	1	ADET	ŞERİT TESTERE MAKİNESİ
	1	ADET	SICAK PRES MAKİNESİ (MARANGOZ)
	1	ADET	AĞAÇ TORNA MAKİNESİ (MARANGOZ)
TEKİRDAĞ AÇIK ÇİK İŞYURDU MÜDÜRLÜĞÜ	1	ADET	FAYANS KESME MAKİNESİ
	1	ADET	ATÖLYE PALANYA MAKİNESİ
	1	ADET	ÇANTA KAYNAK MAKİNESİ
	1	ADET	DÜŞÜK DEVİRLİ DAİRE TESTERE
	1	ADET	KALINLIK MAKİNESİ
	1	ADET	HIZAR MAKİNESİ 100 LÜK
	1	ADET	AYAKLI DİKİŞ MAKİNESİ
TEKİRDAĞ 1 F TİPİ ÇİK İŞYURDU MÜDÜRLÜĞÜ	2	ADET	SERAMİK FIRIN
	2	ADET	ÇARK MAKİNESİ
	4	ADET	DEKUPAJ MAKİNESİ
	2	ADET	ZİMBALAMA MAKİNESİ
	2	ADET	YATAY MİLLİ FREZE MAKİNESİ

	4	ADET	TEZGAH TİPİ DAİRE TESTERE
	2	ADET	DÜŞÜK DEVİRLİ DAİRE TESTERE
	2	ADET	DÜZ DİKİŞ MAKİNESİ
TEKİRDAĞ 2 F TİPİ ÇİK İŞYURDU MÜDÜRLÜĞÜ	1	ADET	SERAMİK FIRIN
	1	ADET	ÇARK MAKİNESİ
	2	ADET	DEKUPAJ MAKİNESİ
	1	ADET	FREZE ÇALIŞMA TEZGAHI
	2	ADET	ZIMPARALAMA MAKİNESİ
	1	ADET	TEZGAH TİPİ DAİRE TESTERE
	1	ADET	DÜŞÜK DEVİRLİ DAİRE TESTERE
	1	ADET	DREMEL EL MOTORU
	1	ADET	GÖNYE KESME MAKİNESİ
	1	ADET	KIRLANGIÇ MAKİNE
	3	ADET	DAĞLAMA TABANCASI (MARANGOZ)
	1	ADET	DÜZ DİKİŞ MAKİNESİ
TEKİRDAĞ 2 T TİPİ ÇİK İŞYURDU MÜDÜRLÜĞÜ	1	ADET	DÜZ DİKİŞ MAKİNESİ
	1	ADET	BEŞ İPLİK OVERLOK MAKİNESİ
	1	ADET	KUMAŞ KESİM MOTORU
TOPRAKKALE AÇIK ÇİK İŞYURDU MÜDÜRLÜĞÜ	1	ADET	MARŞLI ÇAPA MAKİNESİ
	1	ADET	GÜBRE SERPME MAKİNESİ
	1	ADET	BİTKİ İLAÇLAMA MAKİNESİ
	1	ADET	DEKUPAJ MAKİNESİ
	1	ADET	PROFİL KESME MAKİNESİ
	1	ADET	ZİMBALAMA MAKİNESİ
	1	ADET	KANAL AÇMA MAKİNESİ
	1	ADET	ŞAKÜLLÜ FREZE MAKİNESİ
	1	ADET	SÜTUNLU KOMPLE MATKAP
	1	ADET	DARBELİ MATKAP
	3	ADET	TEZGAH MATKAP
	1	ADET	250 AMPER ÇANTA KAYNAK MAKİNESİ
	1	ADET	400 AMPER KAYNAK MAKİNESİ
	1	ADET	TÜPLÜ KAYNAK MAKİNESİ
	4	ADET	AVUÇ TAŞLAMA MAKİNESİ
	4	ADET	SİRAL TAŞLAMA MAKİNESİ
	1	ADET	TAŞLAMA MAKİNESİ
	1	ADET	ZIMPARALAMA MAKİNESİ
	2	ADET	TİTREŞİMLİ ZİMPARA MAKİNESİ
	2	ADET	KENAR BANTLAMA MAKİNESİ

	1	ADET	TUTKAL SÜRME (SOFTMORNING) MAKİNESİ
	10	ADET	DEKUPAJ TESTERE
	1	ADET	PANEL EBATLAMA MAKİNELERİ
	2	ADET	DAİRE ZIMPARA TEMİZLEME MAKİNESİ
	1	ADET	SUNTA KESME MAKİNESİ
	1	ADET	KAPLAMA KESME MAKİNESİ
	1	ADET	GÖNYE KESME MAKİNESİ
	2	ADET	KIRLANGIÇ MAKİNE
	1	ADET	KALINLIK MAKİNESİ
	1	ADET	PVC MAKİNELERİ
	1	ADET	ELEKTRİKLİ HIZAR ARABASI
	1	ADET	ARABALI HIZAR ARABASI
	1	ADET	HIZAR MAKİNESİ 80 LİK
	1	ADET	HIZAR MAKİNESİ
	3	ADET	ŞERİT KAYNAK MAKİNESİ (MARANGOZ)
	1	ADET	ÇOKLU DELİK MAKİNESİ (MARANGOZ)
	2	ADET	TOZ EMME MAKİNESİ (MARANGOZ)
	2	ADET	KAVALYE AÇMA MAKİNESİ (MARANGOZ)
	2	ADET	MASİFLEME MAKİNESİ (MARANGOZ)
	1	ADET	YATAR DAİRE MAKİNESİ (MOBİLYA)
	1	ADET	FREZE MAKİNESİ MOTORLU SÜRÜCÜ ROBOT
	1	ADET	ZİGZAG DİKİŞ MAKİNESİ
	1	ADET	ÇEMBER MAKİNESİ
	1	ADET	YER TEMİZLEME OTOMATI
TRABZON E TİPİ KAPALI VE AÇIK ÇIK İŞYURDU MÜDÜRLÜĞÜ	1	ADET	TİTREŞİM MAKİNESİ
	2	ADET	DEMİR KESME MAKİNESİ
	1	ADET	BÜYÜK PRES MAKİNESİ (GENEL ATÖLYE TİPİ)
	1	ADET	250 AMPER ÇANTA KAYNAK MAKİNESİ
	1	ADET	ZIMPARALAMA MAKİNESİ
	1	ADET	KENAR BANTLAMA MAKİNESİ
	1	ADET	TUTKAL SÜRME (SOFTMORNING) MAKİNESİ
	1	ADET	ÇİZİCİLİ TRAPEZ DAİRE TESTERE
	1	ADET	ELMAS TESTERE
	2	ADET	SUNTA KESME MAKİNESİ
	1	ADET	KIRLANGIÇ MAKİNE
	1	ADET	KALINLIK MAKİNESİ
	2	ADET	ŞERİT TESTERE MAKİNESİ
	5	ADET	DAİRE TESTERE

	1	ADET	PALANYALAR
	1	ADET	ÇOKLU DELİK MAKİNESİ (MARANGOZ)
	1	ADET	TOZ EMME MAKİNESİ (MARANGOZ)
	1	ADET	ÇİZİCİLİ VE JAMPİNGLİ MAKİNE (MARANGOZ)
	1	ADET	YATAR DAİRE MAKİNESİ (MOBİLYA)
	1	ADET	GÖNYE KESME MAKİNESİ (MOBİLYA)
	3	ADET	OVERLOK MAKİNELERİ
UŞAK E TİPİ KAPALI VE AÇIK ÇİK İŞYURDU MÜDÜRLÜĞÜ	1	ADET	BADANA MAKİNESİ
ÜNİVERSAL KAPALI KAPALI VE AÇIK ÇİK İŞYURDU MÜDÜRLÜĞÜ	1	ADET	ÜNİVERSAL TORNA TEZGAHI
	1	ADET	YATAY MİLLİ FREZE MAKİNESİ
	2	ADET	BÜYÜK PRES MAKİNESİ (GENEL ATÖLYE TİPİ)
	1	ADET	TEZGAH MATKAP
	1	ADET	PUNTA KAYNAK MAKİNESİ
	1	ADET	ÇANTA KAYNAK MAKİNESİ
	1	ADET	ELEKTRİK ARK KAYNAK MAKİNESİ
	3	ADET	TAŞLAMA MOTORU
	1	ADET	ZIMPARALAMA MAKİNESİ
	1	ADET	TEZGAH TİPİ DAİRE TESTERE
	1	ADET	ÇİZİCİLİ TRAPEZ DAİRE TESTERE
	3	ADET	ELMAS TESTERE
	4	ADET	PLANYA BIÇAĞI
	3	ADET	GÖNYE KESME MAKİNESİ
	1	ADET	KIRLANGIÇ MAKİNE
	1	ADET	KALINLIK MAKİNESİ
	2	ADET	ŞERİT TESTERE MAKİNESİ
	1	ADET	YATARLI KESME MAKİNESİ
	1	ADET	HIZAR MAKİNESİ 60 LİK
	1	ADET	YATARLI MORSE MAKİNESİ (MARANGOZ)
	1	ADET	AĞAÇ TORNA MAKİNESİ (MARANGOZ)
	1	ADET	ÇOKLU DELİK MAKİNESİ (MARANGOZ)
	4	ADET	AKÜLÜ VIDALAMA MAKİNESİ
	1	ADET	GÖNYE KESME MAKİNESİ (MOBİLYA)
	2	ADET	DÜZ DİKİŞ MAKİNESİ
	1	ADET	AKPANT PRES MAKİNESİ
	1	ADET	BORU BÜKME MAKİNESİ
	1	ADET	SİLİNDİR FIRÇALI YER YIKAMA MAKİNESİ

ÜSKÜDAR ÜMRANIYE E TİPİ ÇIK İŞYURDU MÜDÜRLÜĞÜ	5	ADET	TEMİZLEME HALI / KİLİM MAKASI
	1	ADET	BIÇAKLI DÜZ DİKİŞ MAKİNESİ
	3	ADET	DÜZ DİKİŞ MAKİNESİ
	1	ADET	BEŞ İPLİK OVERLOK MAKİNESİ
	1	ADET	KUMAŞ KESİM MOTORU
VAN F TİPİ ÇIK İŞYURDU MÜDÜRLÜĞÜ	1	ADET	KONFEKSİYON ÜTÜLERİ
VAN M TİPİ KAPALI ÇIK İŞYURDU MÜDÜRLÜĞÜ	1	ADET	DÜZ DİKİŞ MAKİNESİ
	1	ADET	OVARLOK MAKİNESİ
YOZGAT E TİPİ KAPALI AÇIK ÇIK İŞYURDU MÜDÜRLÜĞÜ	1	ADET	400 AMPER KAYNAK MAKİNESİ
	10	ADET	PUNTO HURUFAT MAKİNESİ
	5	ADET	24 HURUFAT PUNTO MAKİNESİ
	1	ADET	18 HURUFAT PUNTO MAKİNESİ
	34	ADET	ELEKTRONİK DÜZ DİKİŞ MAKİNE
	4	ADET	BIÇAKLI DÜZ DİKİŞ MAKİNESİ
	1	ADET	DÜZ DİKİŞ MAKİNESİ
	1	ADET	İLİK MAKİNESİ (DİKİŞ-NAKIŞ)
	3	ADET	ÇIT ÇIT MAKİNESİ
	1	ADET	DÜĞME DİKME MAKİNESİ
	2	ADET	KUMAŞ BASKI MAKİNESİ
	7	ADET	ÇİFT İĞNE ZİNCİR DİKİŞ MAKİNESİ
	1	ADET	İPTALLİ ÇİFT İĞNE DİKİŞ MAKİNESİ
	2	ADET	ÜÇ İĞNE ÇEKİCİLİ KOLLU MAKİNE
	4	ADET	DÖRT İPLİK OVERLOK MAKİNESİ
	3	ADET	BEŞ İPLİK OVERLOK MAKİNESİ
	1	ADET	KUMAŞ KESİM MOTORU
	1	ADET	SEYYAR KOMPRESÖRLER
	1	ADET	KONFEKSİYON PRES MAKİNELERİ
	1	ADET	DÖNER ARABALI EKMEK PİŞİRME FIRINI
	1	ADET	HAMUR DİNLENDİRME MAKİNESİ
	1	ADET	HAMUR ÇEVİRME MAKİNESİ
	1	ADET	HAMUR KESME TARTMA MAKİNESİ
	1	ADET	HAMUR ŞEKİLLENDİRME MAKİNESİ
	1	ADET	HAMUR YOĞURMA KAZANI
	1	ADET	UN ELEME MAKİNESİ
ZONGULDAK M TİPİ KAPALI ÇIK İŞYURDU MÜDÜRLÜĞÜ	1	ADET	ZİMBALAMA MAKİNESİ
	3	ADET	DÜZ DİKİŞ MAKİNESİ

	1	ADET	OVERLOK MAKİNESİ
	1	ADET	ÇİT ÇİT MAKİNESİ
	1	ADET	BEŞ İPLİK OVERLOK MAKİNESİ
TOPLAM	4937		

EK 5 İnsan Kaynaklarına İlişkin Bilgi :

Ünvanı	Çalıştığı Yer	Sayısı
Daire Başkanlığı Toplam Personel		70
Daire Başkanı	Merkez	1
Tetkik Hâkimi	Merkez	2
Adalet Uzman Yardımcısı	Merkez	3
Ceza İnfaz Kurumu 2. Müdürü	Merkez	1
Şube Müdürü	Merkez	1
Şef	Merkez	1
Muhasebe Yetkilisi	Merkez	3
Araştırmacı	Merkez	2
Bilgisayar İşletmeni	Taşra	7
VHKİ	Merkez	8
Memur	Merkez	3
Teknisyen/Tekniker	Merkez	1
Zabıt Katibi	Merkez	1
İnfaz ve Koruma Baş Memuru	Merkez	1
İnfaz ve Koruma Memuru	Merkez	32
Yardımcı Hizmetler	Merkez	3
Taşra İşyurtları Toplam Personel		6824
Harcama Yetkilisi (Ceza İnfaz Kurumu İşyurdu Müdürü)	Taşra	243
Gerçekleştirme Görevlisi (Ceza İnfaz Kurumu 2.Müdürü)	Taşra	232
Ceza İnfaz Kurumu 2. Müdürü	Taşra	507
Muhasebe Yetkilisi	Taşra	253
Mühendis	Taşra	40
İnfaz ve Koruma Baş Memuru/İnfaz ve Koruma Memuru	Taşra	4152
Teknisyen/Tekniker	Taşra	454
Diğer Personel (Aşçı, Şöför, Katip)	Taşra	943
Sözleşmeli Personel		28
Atölye Şefi	Taşra	15
Sürekli İşçi	Taşra	13
Genel Toplam		6922



EK 6 2014 Bütçe Uygulama Sonuçları Tablosu :

KURUMSAL SINIF	FONKSİYONEL SINIF				BİN. TİPİ	EKON. SINIF	AÇIKLAMA	2014 K.B.Ö.	EKLENEN	DÜŞÜLEN	TOPLAM ÖDENEK	HARCAMA	KALAN
	I	II	III	IV									
40	41						CEZA VE İNFAZ KURUMLARI İLE TUTUKTEKİLERİN İŞ YURTULARI KURUMU	1.384.633.282,90	63.514.000,00	2.168.055.282,90	1.998.504.082,33	169.551.200,57	
	30						İŞYURTULARI KURUMU	1.384.633.282,90	63.514.000,00	2.168.055.282,90	1.998.504.082,33	169.551.200,57	
		00					İŞYURTULARI KURUMU (MERKEZ)	596.583.282,90	63.514.000,00	1.275.474.282,90	1.244.765.238,86	30.709.044,04	
			03				KAMU DÜZENİ VE GÜVENLİK HİZMETLERİ	596.583.282,90	63.514.000,00	1.275.474.282,90	1.244.765.238,86	30.709.044,04	
				1			Güvenlik Hizmetleri	11.992.000,00	0,00	22.992.000,00	18.654.172,38	4.337.827,62	
							Kurumsal Güvenlik Hizmetleri	11.992.000,00	0,00	22.992.000,00	18.654.172,38	4.337.827,62	
				4	00		Özel Bütçeli İdareler	11.992.000,00	0,00	22.992.000,00	18.654.172,38	4.337.827,62	
					03		MAL VE HİZMET ALIM GİDERLERİ	11.992.000,00	0,00	22.992.000,00	18.654.172,38	4.337.827,62	
					5		HİZMET ALIMLARI	11.992.000,00	0,00	22.992.000,00	18.654.172,38	4.337.827,62	
				3			Mahkeme Hizmetleri	585.583.282,90	63.514.000,00	1.252.482.282,90	1.226.111.066,48	26.371.216,42	
					2		Adli mahkeme hizmetleri	585.583.282,90	63.514.000,00	1.252.482.282,90	1.226.111.066,48	26.371.216,42	
						01	Adalet Bakanlığının Cari Giderlerine Katkı	585.583.282,90	63.514.000,00	1.252.482.282,90	1.226.111.066,48	26.371.216,42	
					2		Özel Bütçeli İdareler	585.583.282,90	63.514.000,00	1.252.482.282,90	1.226.111.066,48	26.371.216,42	
					03		MAL VE HİZMET ALIM GİDERLERİ	184.267.000,00	0,00	254.267.000,00	232.650.308,92	21.616.691,08	
					1		ÜRETİME YÖNELİK MAL VE MALZEME ALIMLARI	1.369.000,00	0,00	1.369.000,00	739.070,23	629.929,77	
					2		TÜKETİME YÖNELİK MAL VE MALZEME ALIMLARI	123.503.000,00	0,00	123.503.000,00	119.882.502,72	3.620.497,28	
					3		YOLLUKLAR	500.000,00	0,00	500.000,00	0,00	500.000,00	
					4		GÖREV GİDERLERİ	3.280.000,00	0,00	3.280.000,00	2.327.906,30	952.093,70	
					5		HİZMET ALIMLARI	49.509.000,00	70.000.000,00	119.509.000,00	108.277.014,27	11.231.985,73	
					6		TEMSİL VE TANITMA GİDERLERİ	81.000,00	0,00	81.000,00	0,00	81.000,00	
					7		MENKUL MAL,GAYRİMADDİ HAK ALIM, BAKIM VE ONARIM GİDERLERİ	3.839.000,00	0,00	3.839.000,00	531.824,86	3.307.175,14	
					8		GAYRİMENKUL MAL BAKIM VE ONARIM GİDERLERİ	2.186.000,00	0,00	2.186.000,00	891.990,54	1.294.009,46	
					05		CARİ TRANSFERLER	1.646.000,00	0,00	1.646.000,00	0,00	1.646.000,00	
					1		GÖREV ZARARLARI	1.646.000,00	0,00	1.646.000,00	0,00	1.646.000,00	
					06		SERMAYE GİDERLERİ	544.500.000,00	63.514.000,00	996.569.282,90	993.460.757,56	3.108.525,34	
					1		MAMUL MAL ALIMLARI	71.159.500,00	47.669.282,90	71.275.782,90	70.998.478,08	277.304,82	
					3		GAYRİ MADDİ HAK ALIMLARI		0,00	0,00	0,00	0,00	
					5		GAYRİMENKUL SERMAYE ÜRETİM GİDERLERİ	435.670.000,00	458.714.000,00	894.384.000,00	893.757.653,59	626.346,41	
					6		MENKUL MALLARIN BÜYÜK ONARIMI	7.000.000,00	0,00	7.000.000,00	6.030.059,55	969.940,45	
					7		GAYRİMENKUL BÜYÜK ONARIM GİDERLERİ	30.670.500,00	9.200.000,00	23.909.500,00	22.674.566,34	1.234.933,66	

62		İŞYURLARI KURUMU (TASRA)		104.531.000,00	788.050.000,00	0,00	892.581.000,00	753.738.843,47	138.842.156,53
03			KAMU DÜZENİ VE GÜVENLİK HİZMETLERİ	104.531.000,00	788.050.000,00	0,00	892.581.000,00	753.738.843,47	138.842.156,53
	4		Cezaevi İdaresi Hizmetleri	104.531.000,00	788.050.000,00	0,00	892.581.000,00	753.738.843,47	138.842.156,53
	0		Cezaevi idaresi hizmetleri	104.531.000,00	788.050.000,00	0,00	892.581.000,00	753.738.843,47	138.842.156,53
	2		Özel Bütçeli İdaresler	104.531.000,00	788.050.000,00	0,00	892.581.000,00	753.738.843,47	138.842.156,53
	01		PERSONEL GİDERLERİ	13.621.000,00	11.800.000,00	0,00	25.421.000,00	19.990.475,31	5.430.524,69
	3		İŞÇİLER	1.887.000,00	1.200.000,00	0,00	3.087.000,00	1.680.650,82	1.406.349,18
	5		DİĞER PERSONEL	11.734.000,00	10.600.000,00	0,00	22.334.000,00	18.309.824,49	4.024.175,51
02			SOSYAL GÜVENLİK KURUMLARINA DEVLET PRİMİ GİDERLERİ	980.000,00	2.125.000,00	0,00	3.105.000,00	1.811.846,22	1.293.153,78
	3		İŞÇİLER	298.000,00	325.000,00	0,00	625.000,00	163.104,14	459.895,86
	5		DİĞER PERSONEL	682.000,00	1.800.000,00	0,00	2.482.000,00	1.648.742,08	833.257,92
03			MAL VE HİZMET ALIM GİDERLERİ	84.106.000,00	774.125.000,00	0,00	858.231.000,00	729.569.213,52	128.661.786,48
	1		ÜRETİME YÖNELİK MAL VE MALZEME ALIMLARI	17.033.000,00	179.000.000,00	0,00	196.033.000,00	172.788.851,16	23.244.148,84
	2		TÜKETİME YÖNELİK MAL VE MALZEME ALIMLARI	52.510.000,00	545.675.000,00	0,00	598.185.000,00	519.441.228,99	78.743.771,01
	3		YOLLUKLAR	1.095.000,00	2.550.000,00	0,00	3.645.000,00	2.254.325,45	1.390.674,55
	4		GÖREV GİDERLERİ	2.345.000,00	11.700.000,00	0,00	14.045.000,00	9.700.451,10	4.344.548,90
	5		HİZMET ALIMLARI	5.457.000,00	15.150.000,00	0,00	20.607.000,00	12.644.619,32	7.962.380,68
	6		TEMSİL VE TANITMA GİDERLERİ	327.000,00	1.450.000,00	0,00	1.777.000,00	674.822,99	1.102.177,01
	7		MENKUL MAL GAYRİMADDİ HAK ALIM, BAKIM VE ONARIM GİDERLERİ	4.370.000,00	13.500.000,00	0,00	17.870.000,00	9.378.222,01	8.491.777,99
	8		GAYRİMENKUL MAL BAKIM VE ONARIM GİDERLERİ	969.000,00	5.100.000,00	0,00	6.069.000,00	2.686.692,50	3.382.307,50
05			CARİ TRANSFERLER	24.000,00	0,00	0,00	24.000,00	0,00	24.000,00
	1		GÖREV ZARARLARI	24.000,00	0,00	0,00	24.000,00	0,00	24.000,00
06			SERMAYE GİDERLERİ	5.800.000,00	0,00	0,00	5.800.000,00	2.367.308,42	3.432.691,58
	1		MAMUL MAL ALIMLARI	3.594.000,00	0,00	0,00	3.594.000,00	2.150.005,62	1.443.994,38
	5		GAYRİMENKUL SERMAYE ÜRETİM GİDERLERİ	1.900.000,00	0,00	0,00	1.900.000,00	0,00	1.900.000,00
	7		GAYRİMENKUL BÜYÜK ONARIM GİDERLERİ	306.000,00	0,00	0,00	306.000,00	217.302,80	88.697,20

EK 7 2014 Gelir Gerçekleşme :

BÜTÇE YILI : 2014								
KURUM ADI : 40.41 - CEZA VE İNFAZ KURUMLARI İLE TUTUKEVLERİ İŞ YURTLARI KURUMU								
GELİRLER				AÇIKLAMA	2014 GELİR KANUN	TOPLAM ERÇEKLEŞEN GELİR	MERKEZ	TAŞRA
I	II	III	IV					
01				Vergi Gelirleri	4.101.000,00	198.472.147,90	198.472.147,90	0,00
	6			Harçlar	4.101.000,00	198.472.147,90	198.472.147,90	0,00
		9		Başka yerde sınıflandırılmayan diğer vergiler	4.101.000,00	198.472.147,90	198.472.147,90	0,00
			99	Diğer Harçlar (2548 S.K. 1 M. 4301 S.K. 7/a M. Cezaevi Yapı Pulu Harcı)	4.101.000,00	198.472.147,90	198.472.147,90	0,00
03				Teşebbüs ve Mülkiyet Gelirleri	86.851.000,00	853.269.428,93	31.903.312,70	821.366.116,23
	1			Mal ve Hizmet Satış Gelirleri	85.077.000,00	830.627.714,97	15.577.987,43	815.049.727,54
		1		Mal Satış Gelirleri	4.435.000,00	455.511.804,60	2.132.628,51	453.379.176,09
			01	Şartname, Basılı Evrak, Form Satış Gelirleri (4301 S.K. nun 7/f)	570.000,00	1.416.464,52	1.382.273,40	34.191,12
			99	Diğer Mal Satış Gelirleri (4301 S.K.nun 7/f) Basılı evrak satış geliri	3.865.000,00	454.095.340,08	750.355,11	453.344.984,97
		2		Hizmet Gelirleri	80.642.000,00	375.115.910,37	13.445.358,92	361.670.551,45
			28	Sergi ve Fuar Gelirleri	510.000,00	375.115.910,37	0,00	0,00
			36	Sosyal Tesis İşletme Gelirleri	70.943.000,00	297.928.905,63	0,00	297.928.905,63
			40	Otopark İşletmesi Gelirleri	1.000.000,00	3.080.556,75	0,00	3.080.556,75
			99	Diğer hizmet gelirleri (2548 S.K.2 Yiyecek Bed. Ve Adli Sicil Gelirleri)4301 7/b	8.189.000,00	74.106.447,99	13.445.358,92	60.661.089,07
	6			Kira Gelirleri	784.000,00	16.462.223,91	16.325.325,27	136.898,64
		1		Taşınmaz Kiraları	784.000,00	16.462.223,91	16.325.325,27	136.898,64
			01	Lojman Kira Gelirleri (4301 S.K. 7/f)	567.000,00	2.531.351,82	2.404.306,62	127.045,20
			03	Sosyal Tesis Kira Gelirleri	41.000,00	2.415,00	0,00	2.415,00
			99	Diğer Taşınmaz Kira Gelirleri	176.000,00	13.928.457,09	13.921.018,65	7.438,44
		2		Taşınır Kiraları	0,00	0,00	0,00	0,00
			01	Taşınır Kira Gelirleri	0,00	0,00	0,00	0,00
	9			Diğer Teşebbüs ve Mülkiyet Gelirleri	990.000,00	6.179.490,05	0,00	6.179.490,05
		9		Diğer Gelirler	990.000,00	6.179.490,05	0,00	6.179.490,05
			99	Diğer Çeşitli Teşebbüs ve Mülkiyet Gelirleri	990.000,00	6.179.490,05	0,00	6.179.490,05
04				Alınan Bağış ve Yardımlar ile Özel Gelirler	733.591.000,00	909.505.217,14	909.486.000,00	19.217,14
	2			Merkezi Yönetim Bütçesine Dahil İdarelerden Alınan Bağış ve Yardımlar	733.186.000,00	909.486.000,00	909.486.000,00	0,00
		1		Cari	188.186.000,00	188.186.000,00	188.186.000,00	0,00
			01	Hazine yardımı (492 S.K. %35)	188.186.000,00	188.186.000,00	188.186.000,00	0,00
		2		Sermaye	545.000.000,00	721.300.000,00	721.300.000,00	0,00
			01	Hazine yardımı (492 S.K. %35)	545.000.000,00	721.300.000,00	721.300.000,00	0,00
	4			Kurumlardan ve Kişilerden Alınan Yardım ve Bağışlar	405.000,00	19.217,14	0,00	19.217,14
		1		Cari	405.000,00	19.217,14	0,00	19.217,14
			01	Kurumlardan alınan Bağış ve Yardımlar	400.000,00	14.364,14	0,00	14.364,14
			02	Kişilerden alınan Bağış ve Yardımlar	5.000,00	4.853,00	0,00	4.853,00
		2		Sermaye	0,00	0,00	0,00	0,00
			01	Kurumlardan alınan Bağış ve Yardımlar	0,00	0,00	0,00	0,00
			02	Kişilerden alınan Bağış ve Yardımlar	0,00	0,00	0,00	0,00
05				Diğer Gelirler	22.192.000,00	77.312.905,99	20.105.117,55	57.207.788,44
	1			Faiz Gelirleri	20.101.000,00	66.361.641,34	12.188.878,80	54.172.762,54
		4		Takipteki Kurum Alacakları Faizleri	0,00	0,00	0,00	0,00
			01	Takipteki Kurum Alacakları Faizleri	0,00	0,00	0,00	0,00
		5		Menkul Kıymet ve Gecikmiş Ödemeler Faizleri	1.000,00	0,00	0,00	0,00
			01	Menkul Kıymet ve Gecikmiş Ödemeler Faizleri	1.000,00	0,00	0,00	0,00
		9		Diğer Faizler (4301 S.K. Nun 7/f)	20.100.000,00	66.361.641,34	12.188.878,80	54.172.762,54

		01	Kişilerden Alacaklar Faizleri	350.000,00	74,48	0,00	74,48
		03	Mevduat Faizleri	19.400.000,00	61.003.881,97	12.188.878,80	48.815.003,17
		99	Diğer Faizler	350.000,00	5.357.684,89	0,00	5.357.684,89
3			Para Cezaları	250.000,00	609.742,92	609.742,92	0,00
	2		İdari Para Cezaları	250.000,00	609.742,92	609.742,92	0,00
		99	Diğer İdari Para Cezaları	250.000,00	609.742,92	609.742,92	0,00
	4		Vergi Cezaları	0,00	0,00	0,00	0,00
		01	Vergi ve Diğer Amme Alacakları Gecikme Zamları	0,00	0,00		0,00
		99	Diğer Vergi Cezaları	0,00	0,00		0,00
9			Diğer Çeşitli Gelirler	1.841.000,00	10.341.521,73	7.306.495,83	3.035.025,90
	1		Diğer Çeşitli Gelirler	1.841.000,00	10.341.521,73	7.306.495,83	3.035.025,90
		01	İrat Kaydedilecek Nakdi Teminatlar	27.000,00	7.339.657,83	7.306.157,83	33.500,00
		02	İrat Kaydedilecek Hisse Senedi ve Tahviller	11.000,00	0,00	0,00	0,00
		03	İrat Kaydedilecek Teminat Mektupları	127.000,00	338,00	338,00	0,00
		06	Kişilerden Alacaklar	26.000,00	14.761,39		14.761,39
		51	Otopark Yönetmeliği Uyarınca Alınan Otopark Bedeli	0,00	0,00		0,00
		99	Yukarıda Tanımlanmayan Diğer Çeşitli Gelirler	1.650.000,00	2.986.764,51		2.986.764,51
06			Sermaye Gelirleri	656.000,00	1.387.504,76	1.387.489,76	15,00
	1		Taşınmaz Satış Gelirleri	0,00	0,00	0,00	0,00
	3		Diğer Bina Satış Gelirleri	0,00	0,00	0,00	0,00
		01	Diğer Bina Satış Gelirleri	0,00	0,00	0,00	0,00
	9		Diğer Taşınmaz Satış Gelirleri	0,00	0,00	0,00	0,00
		99	Diğer Çeşitli Taşınmaz Satış Gelirleri	0,00	0,00		0,00
2			Taşınır Satış Gelirleri	656.000,00	1.387.504,76	1.387.489,76	15,00
	1		Taşınır Satış Gelirleri (4301 S.K. 7/d)	650.000,00	1.387.499,76	1.387.489,76	10,00
		01	Taşınır Satış Gelirleri	650.000,00	1.387.499,76	1.387.489,76	10,00
	2		Taşıt Satış Gelirleri (4301 S.K. 7/d)	5.000,00	0,00	0,00	0,00
		01	Taşıt Satış Gelirleri	5.000,00	0,00	0,00	0,00
	3		Stok Satış Gelirleri	0,00	0,00	0,00	0,00
		01	Stok Satış Gelirleri	0,00	0,00		0,00
	9		Diğer Taşınır Satış Gelirleri (4301 S.K. 7/d)	1.000,00	5,00	0,00	5,00
		99	Diğer Çeşitli Taşınır Satış Gelirleri	1.000,00	5,00	0,00	5,00
			TOPLAM BÜTÇE GELİRİ	847.391.000,00	2.039.947.204,72	1.161.354.067,91	878.593.136,81
09			Red ve İadeler (-)	-455.000,00	-3.928.060,00	-3.928.060,00	0
	1		Vergi Gelirleri	-450.000,00	-3.797.642,76	-3.797.642,76	0
	6		Harçlar	-450.000,00	-3.797.642,76	-3.797.642,76	0
		09	Diğer Harçlar(CYP harcı)	-450.000,00	-3.797.642,76	-3.797.642,76	
	3		Teşebbüs ve Mülkiyet Gelirleri	-5.000,00	-130.386,68	-130.386,68	0
	1		Mal ve Hizmet Satış Gelirleri	-2.000,00	-93.746,64	-93.746,64	0
		01	Mal Satış Gelirleri (Basılı Evrak Satış Geliri)	-1.000,00	-43.061,52	-43.061,52	
		02	Hizmet Gelirleri(Yiyecek Bedeli Geliri)	-1.000,00	-50.685,12	-50.685,12	
	5		Kurumlar Karları	0,00	0,00	0,00	0
		90	Diğer red ve İadeler	0,00	0,00	0,00	0
	6		Kira Gelirleri	-3.000,00	-36.640,04	-36.640,04	0
		01	Taşınmaz Kiraları	-3.000,00	-36.640,04	-36.640,04	
	5		Diğer Gelirler	0,00	-30,56	-30,56	
	3		İdari Para Cezaları	0,00	-30,56	-30,56	
		02	İdari Para Cezaları	0,00	-30,56	-30,56	
			TOPLAM	846.936.000,00	2.036.019.144,72	1.157.426.007,91	878.593.136,81

EK 8 Tefrişatı Yapılan Yeni Adalet Sarayları :

ADLİYENİN ADI	GÖREVLENDİRİLEN CEZA İNFAZ KURUMU
1	2014 KURTALAN ADLİYESİ ERZURUM AÇIK CİK
2	2014 KIRIKHAN ADLİYESİ NİĞDE AÇIK CİK
3	2014 YALOVA ADLİYESİ NİĞDE AÇIK CİK
4	2014 ORDU ADLİYESİ EK BİNA ESKİŞEHİR AÇIK CİK
5	2014 KAMAN ADLİYESİ SİNCAN AÇIK CİK
6	2014 MUDANYA ADLİYESİ FOÇA AÇIK CİK
7	2014 ZARA ADLİYESİ ERZURUM AÇIK CİK
8	2014 ERCİŞ ADLİYESİ ERZURUM AÇIK CİK
9	2014 KÜÇÜKÇEKMECE ADLİYESİ ÇANAKKALE AÇIK
10	2014 BANDIRMA ADLİYESİ ÇANAKKALE AÇIK
11	2014 KEŞAN ADLİYESİ ESKİŞEHİR AÇIK CİK
12	2014 ANKARA ADLİYESİ EK TEFRİŞAT SİNCAN AÇIK CİK

EK 9 Tefrişatı Yapılan Yeni Bölge Adliye Mahkemeleri :

BAM ADI	GÖREVLENDİRİLEN CEZA İNFAZ KURUMU
1 ANKARA BAM	SİNCAN AÇIK CİK
2 DİYARBAKIR BAM	NİĞDE AÇIK CİK
3 BURSA BAM	ÇANAKKALE AÇIK
4 İZMİR BAM	FOÇA AÇIK CİK
5 KONYA BAM	KONYA AÇIK CİK
6 SAMSUN BAM	ESKİŞEHİR AÇIK CİK
7 ADANA BAM	NİĞDE AÇIK CİK
8 TRABZON BAM	NİĞDE AÇIK CİK
9 ANYALYA BAM	KONYA AÇIK CİK
10 GAZİANTEP BAM	NİĞDE AÇIK CİK
11 SAKARYA BAM	BOLU T TİPİ KAPALI-AÇIK CİK
12 VAN BAM	ERZURUM AÇIK CİK
13 İSTANBUL BAM	SİNCAN AÇIK CİK

EK 10 İşbirliği Yapılan Özel Sektör İle İşyurdu Müdürlükleri :

SIRA NO	CEZAEVİ ADI	İŞİN KONUSU
1	ANKARA 2 NOLU L TİPİ CİK	AHŞAP KUTU YAPIMI
2	MALTEPE AÇIK CİK	ÇAMAŞIR YIKAMA-ÜTÜ-KURULAMA İŞİ
3	ISPARTA K/A CİK	MERMER İŞLEME İŞİ
4	DENİZLİ D TİPİ K/A CİK	MERMER, TRAVERTEN VE FAYANS YAPŞTIRMA
5	OLTU T TİPİ KAPALI CİK	OLTU TAŞI İŞLETMECİLİĞİ
6	ANKARA KADIN KAPALI CİK	MANTI ÜRETİM İŞİ
7	ANKARA KADIN KAPALI CİK	YAPRAK SARMA ÜRETİM İŞİ



8	ELAZIĞ AÇIK ÇİK	METAL EŞYA ÜRETİM İŞİ
9	KONYA E TİPİ ÇİK	DERİ KESİMİ VE AYAKKABI SAYA DİKİMİ
10	TEKİRDAĞ AÇIK ÇİK	EV TEKSTİLİ KONFEKSİYONU FASON İŞİ
11	HATAY E TİPİ ÇİK	AYAKKABI (EL SARACI) İŞİ
12	HATAY AÇIK ÇİK	MOBİLYA İMALATI
13	MALTEPE 1 NOLU L TİPİ ÇİK	TEKSTİL (kesim,dikim,ütüleme,montaj,paketleme)
14	İZMİR ALİAĞA 1 NOLU T TİPİ ÇİK	DİKİM İŞÇİLİĞİ HİZMET ALIMI
15	ÜMRANİYE T TİPİ KAPALI ÇİK	TEKSTİL ÜRÜNLERİ ÜRETİM İŞİ
16	ÜMRANİYE E TİPİ KAPALI ÇİK	TERLİK ÜRÜNLERİ ÜRETİM İŞİ
17	BOZKURT KADIN AÇIK ÇİK	NEVRESİM TAKIMI VE MUHTELİF DİKİM İŞİ
18	MALTEPE AÇIK ÇİK	ÇAMAŞIR YIKAMA-ÜTÜ-KURULAMA-PK
19	MİDYAT M TİPİ ÇİK	GÜMÜŞ İŞLEME İŞİ
20	ELAZIĞ AÇIK ÇİK	UNLU MAMÜLLER VE YÖRESEL YEMEKLER
21	SİLİVRİ 8 NOLU L TİPİ ÇİK	HAMAK ÜRETİM İŞİ
22	KARTAL H TİPİ K/A ÇİK	ÇEYİZ SANDIĞI, SEHPA VE MOBİLYA İŞİ
23	DENİZLİ D TİPİ K/A ÇİK	BORNOZ,ÖNLÜK,KUNDAK VS DİKİM TEMİZLİK,PAKETLEME VB
24	İZMİR ALİAĞA KADIN KAPALI ÇİK	TEKSTİL DİKİM İŞİ
25	ÜMRANİYE T TİPİ KAPALI ÇİK	TEKSTİL ÜRÜNLERİ ÜRETİM İŞİ
26	ÜMRANİYE E TİPİ KAPALI ÇİK	TEKSTİL ÜRÜNLERİ ÜRETİM İŞİ
27	SİLİVRİ 5 NOLU L TİPİ ÇİK	TEKSTİL KESİM, DİKİM, ÜTÜ AMBALAJ
28	KARTAL H TİPİ K/A ÇİK	DERİ KEMER ÜRETİMİ
29	MALTEPE AÇIK ÇİK	YATAK ÜRETİM İŞİ
30	MALTEPE 3 NOLU L TİPİ ÇİK	TEKSTİL ÜRÜNLERİ ÜRETİM İŞİ
31	MALTEPE 2 NOLU L TİPİ ÇİK	TEKSTİL ÜRÜNLERİ ÜRETİM İŞİ
32	İZMİR 3 NOLU T TİPİ ÇİK	TEKSTİL İŞİ
33	GEBZE KADIN KAPALI ÇİK	TEKSTİL İŞİ
34	MALTEPE AÇIK ÇİK	ÇAMAŞIR YIKAMA, ÜTÜLEME, PAKETLEME
35	BALIKESİR AÇIK ÇİK	ANTİK MERMER TAŞI DÖŞEME CİLALAMA
36	NAZİLLİ E TİPİ K/A ÇİK	ÇAPAK TEMİZLEME İŞİ
37	ANKARA 2 NOLU L TİPİ KAPALI ÇİK	SAYA İŞİ
38	AKHİSAR A3 TİPİ K/A ÇİK	OTOMOTİV PARÇASI KONTROL İŞLEMLERİ
39	KASTAMONU E TİPİ K/A ÇİK	TEKSTİL ÜRÜNLERİ DİKİMİ, TEMİZLENMESİ
40	MALTEPE 2 NOLU L TİPİ KAPALI ÇİK	TEKSTİL ÜRÜNLERİ ÜRETİM İŞİ
41	ANTALYA L TİPİ KAPALI ÇİK	HAVLU KENARI VE ETİKET DİKİM İŞİ
42	KONYA E TİPİ KAPALI ÇİK	TEKSTİL ÜRÜNÜ DİKİM İŞİ
43	BALIKESİR AÇIK ÇİK	ALÜMİNYUM PARÇA SİLİM, MONTAJ
44	SİLİVRİ AÇIK ÇİK	AYAKKABI SAYA, SAYACILIK,AYAKKABI TABAN YAPIŞTIRMA,AYAKKABI DİKİM,AYAKKABI MONTAJ
45	ANKARA KADIN KAPALI ÇİK	MANTI ÜRETİMİ VE YAPRAK SARMA
46	SİLİVRİ 1 NOLU L TİPİ KAPALI ÇİK	AYAKKABI SAYA, SAYACILIK,AYAKKABI TABAN YAPIŞTIRMA,AYAKKABI DİKİM,AYAKKABI MONTAJ
47	GİRESUN E TİPİ KAPALI ÇİK	ÇORAP ÜTÜLEME, PAKETLEME
48	OLTU T TİPİ KAPALI ÇİK	OLTU TAŞI İŞLEMECİLİĞİ
49	İZMİR 3 NOLU T TİPİ KAPALI ÇİK	FASON KESİM VE DİKİM İŞİ
50	DALAMAN AÇIK ÇİK	DALAMAN AÇIK ÇİK İÇİN YAPILAN BİNA İNŞAAT İŞLERİNDE

51	BAFRA T TİPİ KAPALI ÇİK	AYAKKABI SAYA DİKİM İŞİ
52	KONYA E TİPİ KAPALI ÇİK	TEKSTİL DERİ KESİMİ VE AYAKKABI SAYA DİKİMİ
53	BAFRA T TİPİ KAPALI ÇİK	TRİKO İMALATI İŞİ
54	KARTAL H TİPİ K/A ÇİK	AĞAÇ İŞLERİ VE HEDİYELİK EŞYA
55	TEKİRDAĞ AÇIK ÇİK	TERLİK MONTAJI FASON ÜRETİM İŞİ
56	MALTEPE AÇIK ÇİK	KANEPE, KOLTUK VE BAZA İMALATI İŞİ
57	HATAY AÇIK ÇİK	MOBİLYA İMALATI
58	ESKİŞEHİR H TİPİ KAPALI ÇİK	KONFEKSİYON ÜRÜNLERİNİN ÜRETİLİP, ÜRÜNLERİN AMBALAJLANMASI
59	BURDUR E TİPİ K/A ÇİK	MERMER İŞLEME İŞİ
60	MALTEPE 1 NOLU L TİPİ KAPALI ÇİK	TEKSTİL ÜRÜNLERİ ÜRETİM İŞİ
61	MALTEPE 2 NOLU L TİPİ KAPALI ÇİK	FASON TEKSTİL ÜRÜNLERİ ÜRETİM İŞİ
62	ÜMRANIYE E TİPİ KAPALI ÇİK	TERKLİK ÜRÜNLERİ ÜRETİM İŞİ
63	BERGAMA M TİPİK/A ÇİK	MDF HOBİ MALZEMELERİNİN MONTAJ İŞİ
64	BAKIRKÖY KADIN KAPALI ÇİK	TEKSTİL ÜRÜNLERİ ÜRETİM İŞİ
65	DENİZLİ D TİPİ K/A ÇİK	İÇ GİYİM VE ÇOCUK GİYİM , TEMİZLİK,KALİTE KONTROL,ÜTÜ
66	MİDYAT M TİPİ ÇİK	GÜMÜŞ İŞLEME İŞİ
67	SİLİVRİ 8 NOLU L TİPİ ÇİK	HAMAK ÜRETİM İŞİ
68	ELAZIĞ AÇIK ÇİK	UNLU MAMÜLLER VE YÖRESEL YEMEKLER
69	BANDIRMA AÇIK ÇİK	KARA SALYANGOZ KABUKLARININ İŞLEMENDE GEÇİRİLEREK KASALARA DİZİMİ
70	ELAZIĞ AÇIK ÇİK	METAL EŞYA ÜRETİM İŞİ
71	SİNOP E TİPİ K/A ÇİK	ÜRETİM- DİKİM VE DİĞER İMALAT SÜREÇLERİ
72	ANTALYA E TİPİ K/A ÇİK	PVC/ AHŞAP, KAPI PENCERE VB ÜRETİM İŞİ
73	SİLİVRİ 5 NOLU L TİPİ ÇİK	ÇANTA DİKİM, AMBALAJ VE TAŞIMA İŞİ
74	ÜMRANIYE T TİPİ KAPALI ÇİK	TEKSTİL ÜRÜNLERİ ÜRETİM İŞİ
75	AMASYA E TİPİ KAPALI ÇİK	TEKSTİL ÜRÜNLERİ ÜRETİM İŞİ
76	NİĞDE E TİPİ KAPALI ÇİK	TEK KULLANIMLIK ÖNLÜK VE NEVRESİM DİKİM VE PAKETLEME
77	ÜMRANIYE E TİPİ KAPALI ÇİK	TEKSTİL ÜRÜNLERİ ÜRETİM İŞİ
78	BANDIRMA AÇIK ÇİK	KARA SALYANGOZ KABUKLARININ AĞIZLARININ TAŞLANARAK DÜZELTİLMESİ
79	KARTAL H TİPİ K/A ÇİK	DERİ ÜRÜNLERİ ÜRETİM İŞİ
80	AKHİSAR A3 TİPİ K/A ÇİK	OTOMOTİV PARÇASI KONTROL İŞLEMLERİ
81	KIRKLARELİ AÇIK ÇİK	TEKSTİL KONFEKSİYONU FASON ÜRETİM İŞİ
82	NİĞDE E TİPİ KAPALI ÇİK	BAYAN PENYE DİKİM,ÜTÜ VE PAKETLEME
83	BİLECİK M TİPİ KAPALI ÇİK	TESBİH İMALATI İŞİ
84	SİVAS AÇIK ÇİK	FASON TEKSTİL ÜRÜNLERİ ÜRETİM İŞİ
85	DİNAR T TİPİ KAPALI ÇİK	TEK KULLANIMLIK TERLİK ÜRETİM İŞİ
86	GEBZE KADIN KAPALI ÇİK	TEKSTİL İŞİ
87	MALTEPE 3 NOLU L TİPİ ÇİK	TEK KULLANIMLIK ÖNLÜK VE NEVRESİM DİKİM
88	MALTEPE 3 NOLU L TİPİ ÇİK	ÇORAP ÜRETİM İŞİ
89	GEYVE AÇIK ÇİK	DİKİŞ VE NAKİŞ İPLİĞİ ETİKETLEME,KUTULAMA VE KOLİLERE YERLEŞTİRME İŞİ
90	HATAY E TİPİ KAPALI ÇİK	ÇANTALIK TORBA DİKİMİ
91	DİNAR T TİPİ KAPALI ÇİK	EV TEKSTİL ÜRÜNLERİ ÜRETİMİ

EK .11 İşbirliği Yapılan Kamu Sektör İle İşyurdu Müdürlükleri

	CEZAEVİ ADI	İŞİN KONUSU
1	GAZİANTEP AÇIK CİK	TEMİZLİK+HİZMET
2	MALTEPE AÇIK CİK	HİZMET İŞİ
3	GEMLİK AÇIK CİK	TEMİZLİK+HİZMET
4	KASTAMONU E TİPİ KAPALI	TEMİZLİK İŞİ
5	BALIKESİR AÇIK CİK	TEMİZLİK İŞİ
6	BERGAMA M TİPİ KAPALI CİK	TEMİZLİK İŞİ
7	KARABÜK T TİPİ K/A CİK	TEMİZLİK İŞİ
8	DİNAR T TİPİ KAPALI CİK	TEMİZLİK İŞİ
9	ALANYA L TİPİ KAPALI CİK	TEMİZLİK İŞİ
10	TOPRAKKALE AÇIK CİK	TEMİZLİK+HİZMET
11	ÇANAKKALE AÇIK CİK	TEMİZLİK İŞİ
12	KONYA AÇIK CİK	TEMİZLİK +ÇİM BİÇİMİ
13	HATAY AÇIK CİK	TEMİZLİK İŞİ
14	MALTEPE AÇIK CİK	TEMİZLİK+ARŞİV DÜZENLEME
15	İSKENDERUM M TİPİ KAPALI CİK	TEMİZLİK İŞİ
16	EDİRNE AÇIK CİK	TEMİZLİK İŞİ
17	KAHRAMANMARAŞ E TİPİ CİK	TEMİZLİK İŞİ
18	SARAYKÖY AÇIK CİK	TEMİZLİK İŞİ
19	ŞEBİNKARAHİSAR K2 TİPİ CİK	TEMİZLİK+KÜÇÜK BAKIM İŞLERİ
20	KARABÜK T TİPİ K/A CİK	TEMİZLİK+EŞYA TAŞIMA İŞİ
21	AYDIN E TİPİ K/A CİK	TEMİZLİK İŞİ
22	BURSA E TİPİ K/A CİK	TEMİZLİK İŞİ
23	GEVAŞ AÇIK CİK	TEMİZLİK+HİZMET
24	AKÇAKALE AÇIK CİK	TEMİZLİK İŞİ
25	KIRŞEHİR AÇIK CİK	TEMİZLİK İŞİ
26	AFYONKARAHİSAR AÇIK CİK	TEMİZLİK İŞİ
27	ADANA E TİPİ K/A CİK	TEMİZLİK+HİZMET İŞİ
28	FOÇA AÇIK CİK	TEMİZLİK İŞİ
29	GEYVE AÇIK CİK	TEMİZLİK İŞİ
30	ERZİNCAN KAPALI CİK	TEMİZLİK İŞİ(malzeme dahil)
31	ERCİŞ AÇIK CİK	TEMİZLİK İŞLERİNDE
32	İNCESU AÇIK CİK	MUHTELİF HİZMET İŞİ
33	UŞAK E TİPİ KAPALI CİK	TAŞIMA İŞİ
34	KIRIKHAN AÇIK CİK	MUHTELİF HİZMET İŞİ
35	MALTEPE AÇIK CİK	TEMİZLİK+ARŞİV DÜZENLEME
36	MALTEPE AÇIK CİK	TEMİZLİK+ARŞİV DÜZENLEME
37	MALTEPE AÇIK CİK	GENEL TEMİZLİK
38	MALTEPE AÇIK CİK	TAŞIMA, İSTİF, NAKİL
39	MALTEPE AÇIK CİK	TAŞIMA, İSTİF, NAKİL
40	İSKENDERUN M TİPİ CİK	MUHTELİF HİZMET İŞİ



41	BANDIRMA AÇIK ÇİK	MUHTELİF HİZMET İŞİ
42	İZMİR BUCAK/A ÇİK	MUHTELİF HİZMET İŞİ
43	KOCAELİ AÇIK ÇİK	MUHTELİF HİZMET İŞİ
44	ÇANAKKALE AÇIK ÇİK	MUHTELİF HİZMET İŞİ
45	MALTEPE AÇIK ÇİK	MUHTELİF HİZMET İŞİ
46	MALTEPE AÇIK ÇİK	MUHTELİF HİZMET İŞİ
47	FOÇA AÇIK ÇİK	TAHMİL+TEMİZLİK
48	ANKARA AÇIK ÇİK	TAHMİL+TEMİZLİK
49	İZMİR BUCA K/A ÇİK	GENEL TEMİZLİK İŞİ
50	ANKARA AÇIK ÇİK	TAŞIMA, TEMİZLİK
51	KARTAL H TİPİ K/A ÇİK	MUHTELİF HİZMET İŞİ
52	MALTEPE AÇIK ÇİK	GENEL TEMİZLİK İŞİ
53	KAHRAMANMARAŞ E TİPİ ÇİK	TEMİZLİK İŞİ
54	KARAMAN M TİPİ K/A ÇİK	TEMİZLİK İŞİ
55	KONYA AÇIK ÇİK	TEMİZLİK İŞİ
56	AYDIN E TİPİ KAPALI ÇİK	TEMİZLİK İŞİ
57	NAZİLLİ K/A ÇİK	TEMİZLİK İŞİ
58	AKŞEHİR T TİPİ KAPALI ÇİK	TEMİZLİK İŞİ
59	KASTAMONU E TİPİ KAPALI ÇİK	TEMİZLİK İŞİ
60	DÜZCE AÇIK ÇİK	TEMİZLİK İŞİ
61	AKHİSAR K/A ÇİK	TEMİZLİK İŞİ
62	ÇORUM L TİPİ KAPALI ÇİK	TEMİZLİK+BAHÇE DÜZENLEMESİ
63	EDİRNE AÇIK ÇİK	TEMİZLİK+BAHÇE DÜZENLEMESİ
64	ÖDEMİŞ M TİPİ K/A ÇİK	TEMİZLİK+BAHÇE DÜZENLEMESİ
65	KIRŞEHİR AÇIK ÇİK	TEMİZLİK İŞİ
66	KARABÜK T TİPİ K/A ÇİK	TEMİZLİK İŞİ
67	SARAYKÖY AÇIK ÇİK	TEMİZLİK İŞİ
68	ESKİŞEHİR AÇIK ÇİK	TEMİZLİK+BAHÇE DÜZENLEMESİ
69	İZMİR BUCA K/A ÇİK	TEMİZLİK+BAHÇE DÜZENLEMESİ
70	ERZURUM AÇIK ÇİK	TEMİZLİK+BAHÇE DÜZENLEMESİ
71	TRABZON E TİPİ K/A ÇİK	TEMİZLİK İŞİ
72	GAZİANTEP AÇIK ÇİK	TEMİZLİK İŞİ
73	GEMLİK AÇIK ÇİK	TEMİZLİK İŞİ
74	ADIYAMAN AÇIK ÇİK	TEMİZLİK İŞİ
75	GÜMÜŞHANE E TİPİ K/A ÇİK	TEMİZLİK+KURUMCA VERİLEN DİĞER İŞLER
76	AFYONKARAHİSAR AÇIK ÇİK	TEMİZLİK İLE BÜRO VE DESTEK İŞİ
77	AKÇAKALE AÇIK ÇİK	TEMİZLİK İŞİ
78	ANKARA AÇIK ÇİK	TEMİZLİK+BAHÇE DÜZENLEMESİ
79	GİRESUN E TİPİ K/A ÇİK	TEMİZLİK+DİĞER İŞLER
80	ELAZIĞ AÇIK ÇİK	TEMİZLİK+BAHÇE DÜZENLEMESİ
81	BALIKESİR AÇIK ÇİK	TEMİZLİK İŞİ
82	GEMLİK AÇIK ÇİK	TEMİZLİK İŞİ
83	BİNGÖL M TİPİ KAPALI ÇİK	TEMİZLİK İŞİ

84	TOPRAKKALE AÇIK ÇİK	TEMİZLİK İŞİ
85	BANDIRMA AÇIK ÇİK	HAYVAN BESLEME BAKIM VE AĞIL TEMİZLİĞİ
86	TORBALI AÇIK ÇİK	PARK VE BAHÇE
87	AYDIN E TİPİ KAPALI ÇİK	ÇEVRE VE BAHÇE DÜZENLEMESİ
88	ÇANAKKALE AÇIK ÇİK	ÇEVRE VE BAHÇE DÜZENLEMESİ
89	ÇANAKKALE AÇIK ÇİK	ÇEVRE VE BAHÇE DÜZENLEMESİ
90	ÇANAKKALE AÇIK ÇİK	ÇEVRE VE BAHÇE DÜZENLEMESİ
91	ANKARA AÇIK ÇİK	TEMİZLİK İŞİ
92	ANTALYA E TİPİ ÇİK	GENEL İŞLER
93	ANTALYA E TİPİ ÇİK	TEMİZLİK + BAHÇE İŞLERİ
94	AYDIN E TİPİ KAPALI ÇİK	ZEYTİN AĞACI HASAT İŞİ
95	AKÇAKALE AÇIK ÇİK	TEMİZLİK İŞİ
96	AYDIN E TİPİ KAPALI ÇİK	ÇEVRE TEM+BAKIM+YOL PARKE TAŞI DÖŞ.
97	GEYVE AÇIK ÇİK	SULAMA KANALLARI TEMİZLİK İŞİ
98	GEYVE AÇIK ÇİK	SULAMA KANALLARI TEMİZLİK İŞİ
99	KARTAL H TİPİ KAPALI ÇİK	TEMİZLİK,PARK, BAHÇE VS
100	BİLECİK M TİPİ KAPALI ÇİK	TEMİZLİK+ÇEVRE DÜZENLEMESİ
101	KARTAL H TİPİ KAPALI ÇİK	TEMİZLİK+OFİS İŞLERİ
102	ANTALYA E TİPİ ÇİK	BİTKİ VE OT TEMİZLİĞİ
103	AFYONKARAHİSAR AÇIK ÇİK	ÇEVRE DÜZENLEMESİ
104	BERGAMA M TİPİ ÇİK	ÇEVRE DÜZENLEMESİ
105	ALANYA L TİPİ K/A ÇİK	TEMİZLİK+BAKIM ONARIM
106	TORBALI AÇIK ÇİK	PARK VE BAHÇE İŞLERİNDE
107	TORBALI AÇIK ÇİK	PARK VE BAHÇE İŞLERİNDE
108	TORBALI AÇIK ÇİK	PARK VE BAHÇE İŞLERİNDE
109	DALAMAN AÇIK ÇİK	ARKEOLOJİK KAZI İŞLERİNDE
110	İZMİR K/A ÇİK	MEZARLIK ALANLARDA DÜZENLEME
111	İZMİR AÇIK ÇİK	MEZARLIK ALANLARDA DÜZENLEME
112	ÖDEMİŞ K/A ÇİK	MEZARLIK ALANLARDA DÜZENLEME
113	AFYONKARAHİSAR AÇIK ÇİK	ÇEVRE DÜZENLEMESİ, SULAMA, GÜBRE
114	BİLECİK M TİPİ KAPALI ÇİK	SUNDURMA VE SAİR İŞLERİNDE
115	AYDIN E TİPİ K/A ÇİK	PARK VE BAHÇE İŞLERİNDE
116	BİLECİK M TİPİ KAPALI ÇİK	İNŞAAT-ONARIM
117	BİLECİK M TİPİ KAPALI ÇİK	PARK,BAHÇE İŞLERİ
118	BİLECİK M TİPİ KAPALI ÇİK	SUNDURMA VE SAİR İŞLERİNDE
119	İZMİR AÇIK ÇİK	BOYA-BADANA
120	İZMİR AÇIK ÇİK	MEZARLIK ALANLARDA DÜZENLEME
121	İZMİR BUCA K/A ÇİK	MEZARLIK ALANLARDA DÜZENLEME
122	BANDIRMA AÇIK ÇİK	BİGBAG TORBANIN AÇILMASI KAPATILMASI



EK 12 Ürün Tanıtımı Yapılan ve Protokole Bağlanan Kurumlar :

GÖREVLENDİRİLEN	ANLAŞMA YAPILAN KURUM VE KURULUŞLAR	ANLAŞMA KONUSU
CEZA İNFAZ KURUMU		
İŞYURDU MÜDÜRLÜĞÜ		
Malatya E Tipi Kapalı CİK	Malatya Devlet Hastanesi	300 adet refakatçi koltuğu üretimi
Sivas Açık CİK	Sivas Numune Hastanesi	Ameliyat Spancı Üretimi
Bursa K/A CİK	İstanbul Deniz İkmal Grup Kom.	Eğitim Elbisesi Dikimi
Ankara Açık CİK	Türkiye Kamu Hastaneler Birliği	Dosya zarfı basım işi
Bolu Açık CİK	Samsun Vergi Denetim Kurulu Başk.	Mobilya Tefrişat İşi
Afyonkarahisar Açık CİK	Ankara Vergi Denetim Kurulu Eğitimevi	Mobilya Tefrişat İşi
Sincan Açık CİK	Yalova Deniz Kuv. Okulu	Mobilya Tefrişat İşi
Ayaş,Eskişehir Açık CİK	Malatya Devlet Hastanesi	850 adet refakatçi koltuğu üretimi
İzmir Buca K/A CİK	İzmir Büyükşehir Belediyesi	Park bahçe malzemeleri üretimi
Sincan Açık CİK	Ümraniye Çocuk Eğitimevi Müdürlüğü	Mobilya Tefrişat İşi
Gemlik Açık CİK	Bursa Milli Eğitim Müdürlüğü	Okul donanım malzemeleri
Konya Açık CİK	Konya Orman Bölge Müd.	Tabiat Parkı Donatım Malz.
Erciş Açık CİK	Van İl Milli Eğitim Müdürlüğü	Okul donanım malzemesi
İzmir Açık CİK	İzmir Büyükşehir Belediyesi	Park bahçe malzemeleri üretimi
Sincan Açık CİK	Merkez Bankası	Mobilya Tefrişat İşi
Niğde Açık CİK	Deniz İkmal Grup Komutanlığı	Ranza Koltuğu Üretimi
Eskişehir Açık CİK	Ümraniye Çocuk Eğitimevi Müdürlüğü	Mobilya Tefrişat İşi
Sincan Açık CİK	Ümraniye Çocuk Eğitimevi Müdürlüğü	Mobilya Tefrişat İşi
Eskişehir Açık CİK	Malatya Devlet Hastanesi	Okul donanım malzemesi
Erciş Açık CİK	Bitlis Milli Eğitim Müdürlüğü	Okul donanım malzemesi
Erciş Açık CİK	Iğdır Milli Eğitim Müdürlüğü	Okul donanım malzemesi
Çanakkale Açık CİK	Çanakkale İl Özel İdaresi	Okul donanım malzemesi
Çorum Açık CİK	Çorum Orman İl Müdürlüğü	Tabiat Parkı Donatım Malz.
Gemlik Açık CİK	Gemlik Belediyesi	Park bahçe malzemeleri üretimi
Ünye M Tipi CİK	Tapu Kadastro Bölge Müd.	Mobilya Tefrişat İşi
Bolu T Tipi K/A CİK	Bolu Kredi Yurtlar Kurumu	Mobilya Tefrişat İşi
Ünye M Tipi CİK	Samsun Tapu Kadastro Bölge Müd.	Mobilya Tefrişat İşi
Niğde Açık CİK	Deniz Kuv. Komutanlığı	Mobilya tefrişatı
Adıyaman Açık CİK	İl Milli Eğitim Müdürlüğü	Okul donanım malzemesi
Eskişehir Açık CİK	Tapu Kadastro Bölge Müd.	Mobilya Tefrişat İşi
Eskişehir Açık CİK	Adana BAM	Tabela işleri
Eskişehir Açık CİK	Konya BAM	Tabela işleri
Sincan Açık CİK	Tapu Kadastro Bölge Müd.	Mobilya Tefrişat İşi
Akçakale Açık CİK	Şanlıurfa İl Milli Eğitim Müd.	Okul donanım malzemesi
Konya Açık CİK	Türkiye Kamu Hastaneler Birliği	Refakatçi koltuğu üretimi

Eskişehir Açık CİK	Antalya BAM	Tabela işleri
Eskişehir Açık CİK	İstanbul BİM	Tabela işleri
Konya Açık CİK	Konya İl Milli Eğitim Müd.	Okul donanım malzemesi
Kocaeli Açık CİK	Kocaeli İl Milli Eğitim Müd.	Okul donanım malzemesi
Afyonkarahisar Açık CİK	Afyonkarahisar Kocatepe Üniv.	Mobilya Tefrişat İşi
Bolu T Tipi K/A CİK	Bolu Kredi Yurtlar Kurumu	Mobilya Tefrişat İşi
Sincan Açık CİK	Deniz İkmal Grup Komutanlığı	Mobilya Tefrişat İşi
Erciş Açık CİK	Van İl Milli Eğitim Müd.	Okul donanım malzemesi
Balıkesir Açık CİK	İl Milli Eğitim Müd.	Okul donanım malzemesi
Foça Açık CİK	İzmir Jandarma Tedarik Mer. Kom.	Seyyar Erzak Rafı
Konya Açık CİK	Konya Kredi Yurtlar Kurumu	Mobilya Tefrişat İşi
Toprakkale Açık CİK	Osmaniye Orman Ve Su İşleri Gen. Müd.	Park bahçe malzemeleri üretimi
Toprakkale Açık CİK	Orman Ve Su İşleri Bakanlığı	Piknik Masası Üretimi
Eskişehir Açık CİK	Orman Ve Su İşleri Bakanlığı	Park bahçe malzemeleri üretimi
İzmir Açık CİK	İzmir Büyükşehir Belediyesi	Park bahçe malzemeleri üretimi
Konya Açık CİK	Orman Ve Su İşleri Gen. Müd.	Park bahçe malzemeleri üretimi
Türkoğlu Açık CİK	Orman Ve Su İşleri 15.Bölge Müd.	Park bahçe malzemeleri üretimi
Kırşehir Açık CİK	Orman Ve Su İşleri Ankara Bölge Müd.	Tabiat Parkı Donatıları üretimi
Bolu T Tipi K/A CİK	Orman Ve Su İşleri 9. Bölge Müd.	Park bahçe malzemeleri üretimi
Kırıkhan Açık CİK	Hatay İl Sağlık Müd.	Raf malzemesi üretimi
Afyonkarahisar Açık CİK	İstanbul Gaziosmanpaşa	Kompakt dolap üretimi
Eskişehir Açık CİK	Ceza ve Tevkifevleri Genel Müdürlüğü	200 adet soyunma dolabı üretimi
Niğde Açık CİK	İstanbul Orman ve su İşleri Bölge Müd.	Park bahçe malzemeleri üretimi
Çanakkale Açık CİK	Gençlik Spor İl Müd.	Mobilya Tefrişat İşi

EK 13 Bakanlığımıza Tahsisli Taşınmazlarda Kurumumuz Adına Kiraya Verilen Ticari Üniteler :

2014 YILI DAHİL FAAL BULUNANLAR	
TİCARİ ÜNİTENİN TÜRÜ	ÜNİTE SAYISI
ATM	74
BANKA ŞUBESİ	37
PTT ŞUBESİ	58
BAZ İSTASYONU	49
ÇAY OCAĞI	115
BÜFE YERİ	1
ÇOK AMAÇLI SPOR SALONU	1
KANTİN	1
FOTOĞRAF ÇEKİM KABİNİ	1
TELEKOM ODASI	1
TİCARET ODASI	1
SOSYAL TESİS (HAKİMEVİ)	1
KAFETERYA	20
YEMEKHANE	8
KUAFÖR	7
KİTAP SATIŞ	7
KREŞ	3
KURU TEMİZLEME	3
LOSTRA	4
OTOPARK	5
BÜRO YERİ	2
STAND YERİ	5
ECZANE	1
FOTOKOPİ	2
MAĞAZA	2
TOPLAM	409

İÇ KONTROL GÜVENCE BEYANI

Üst yönetici olarak yetkim dahilinde;

Bu raporda yer alan bilgilerin güvenilir, tam ve doğru olduğunu beyan ederim.

Bu raporda açıklanan faaliyetler için bütçe ile tahsis edilmiş kaynakların, planlanmış amaçlar doğrultusunda ve iyi mâli yönetim ilkelerine uygun olarak kullanıldığını ve iç kontrol sisteminin işlemlerin yasallık ve düzenliliğine ilişkin yeterli güvenceyi sağladığını bildiririm.

Bu güvence, üst yönetici olarak sahip olduğum bilgi ve değerlendirmeler, iç kontroller ile Sayıştay raporları gibi bilgim dahilindeki hususlara dayanmaktadır.

Burada raporlanmayan, idarenin menfaatlerine zarar veren herhangi bir husus hakkında bilgim olmadığını beyan ederim.

(Ankara, 16.03.2015)

Basri BAĞCI
Müsteşar V.
İşyurtları Kurumu Yüksek Kurulu Başkanı

