





CEZA İNFAZ KURUMLARI
İLE TUTUKEVLERİ
İŞYURTLARI KURUMU

T.C.
ADALET BAKANLIĞI
FAALİYET RAPORU
2013



Adalet Bakanlıđı Ek Bina
Milli Mdafa Caddesi No: 20 Kat : 2
Bakanlıklar / ankaya / ANKARA



**CEZA İNFAZ KURUMLARI İLE TUTUKEVLERİ
İŐYURLARI KURUMU**

FAALİYET RAPORU

(2013)



*Cezaevlerinin Terbiye,
İslah ve İş Esaslarına Göre Düzeltilmesi Yolundaki
Hayırlı Faaliyetlerin Genişletilmesi,
Cemiyete; Doğru Yoldan Saparak
Hürriyetlerini Kaybetmiş Olan
Binlerce Vatandaşı Faydalı Birer Uzuv Olarak
Kazandırmaktadır.*

K. Atatürk



Kenan İPEK

Müsteşar

5 Ekim 1959 tarihinde Rize’de doğdu.

İlk, orta ve lise eğitimini sırasıyla Rize Pazarköy İlkokulu, İstanbul Oruçgazi Ortaokulu ve Pertevniyal Lisesinde tamamladı. Üniversiteyi İstanbul Üniversitesi Hukuk Fakültesinde okuyan İpek, bu okuldan 1982 yılında mezun oldu.

1983 yılında İstanbul Adli Yargı Hâkim Adayı olarak mesleğe başlayan Kenan İpek, sırasıyla Antalya, Mardin/Savur, Bolu/Seben, Antalya/Elmalı Cumhuriyet Savcılığı; Adalet Bakanlığı İşyurtları Kurumu Dairesi Başkanlığı, Ceza ve Tevkifevleri Genel Müdürlüğü ve Adalet Bakanlığı Yüksek Müşavirliği görevlerinde bulundu.

1 Ocak 2014 tarihinden itibaren Müsteşarlık görevini yürütmektedir.

Evli ve iki çocuk babasıdır.

ÜST YÖNETİCİ SUNUŞU

İşyurtları Kurumu; hükümlü ve tutukluların meslek ve sanatlarının korunup geliştirilmesi veya bir meslek ve sanat öğrenmeleri amacıyla yönelik olarak çalışmalarını sağlamak üzere işyurtları açmak, bu suretle üretilen ekonomik değerleri pazarlamak amacıyla Adalet Bakanlığına bağlı olarak kurulmuş özel bütçeli bir kuruluştur.

Bu amaca yönelik çalışmaların dışında kurumumuza sağlanan özel gelir kaynakları ile yargı teşkilatının ihtiyaçları da karşılanmaktadır.

Her iki amaca yönelik yapılan çalışmalar kapsamında her geçen gün daha da geliştirilen işyurtlarında; bir yandan daha fazla sayıda hükümlü ve tutuklunun çalıştırılmasına imkan sağlanırken diğer yandan da üretimde modernizasyon, branşlaşma, kalite, araştırma - geliştirme ve pazarlama alanlarına yönelik çalışmalara da yoğun bir şekilde devam edilmektedir.

Ülke genelinde yeni yapılan Adalet Saraylarının tefrişat işlerinin büyük bir kısmı hükümlü ve tutukluların katkılarıyla işyurtlarınca yapılmaktadır.

Son zamanlarda özel sektör ile işyurtları arasında yapılan işbirliği çalışmaları sayesinde Kurumumuzun bütçesinden harcama yapılmaksızın üretime yönelik her türlü makine ve teçhizatın bu girişimciler tarafından işyurtlarına yatırımları gerçekleşmiştir. Bu sayede daha fazla hükümlü ve tutukluya iş imkanı oluşturulurken, özel sektör ve sivil toplum kuruluşlarına ceza infaz kurumlarını daha da yakından tanıma imkanı sağlanarak, iyileştirme ve meslek edindirme faaliyetlerine katkıları artırılmaktadır.

Yine Tapu Kadastro Genel Müdürlüğü, Kredi ve Yurtlar Kurumu Genel Müdürlüğü, Merkez Bankası A.Ş., Deniz Kuvvetleri Komutanlığı, Jandarma Genel Komutanlığı, Orman ve Su İşleri Bakanlığı ve Milli Eğitim Müdürlükleri gibi kamu kurum ve kuruluşlarının ülke genelindeki teşkilatlarının tefrişat, tekstil ve temizlik hizmetlerine kadar birçok ihtiyaçları da hükümlülere meslek edindirme ve mesleklerini geliştirme kapsamında işyurtlarınca karşılanmaktadır.

İşyurtları atölyelerinde yapılan bu çalışmalar tahliye sonrası hükümlü ve tutuklulara gelir getirici bir iş sahibi olma imkanı sağlamaktadır.

Ayrıca atölye faaliyetlerinden elde edilen gelirler yine hükümlü ve tutukluların iyileştirilmesi ve eğitimi faaliyetlerinde kullanılmaktadır.

Diğer taraftan merkezdeki özel bütçe ile adalet hizmetlerinin sağlıklı işlemesine yönelik olarak bina; araç-gereç, eğitim ve her türlü yatırım ve cari giderlere finans sağlanmaktadır.

Her iki alanda da kaydedilen ilerleme ve gelişmeleri takdirle karşılıyor, kurumun çalışanlarına ve emeği geçenlere teşekkür ediyorum.

Kenan İPEK
Müsteşar

İşyurtları Kurumu Yüksek Kurulu Başkanı

İŞYURLARI KURUMU YÜKSEK KURULU ÜYELERİ



Enis Yavuz YILDIRIM
Başkan Vekili
Ceza ve Tevkifleri Genel Müdür V.

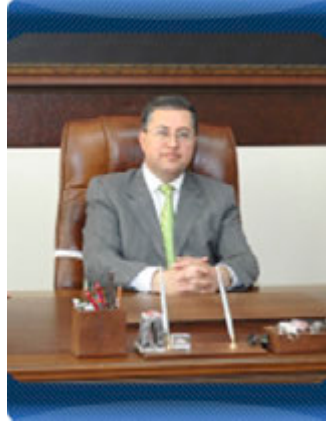

Akın ÇAKIN
Üye
Strateji Geliştirme Başkanı



Ayhan CÜREBAL
Üye
İdari ve Mali İşler Dairesi Başkanı



Erdoğan BÖCEK
Üye
Teknik İşler Dairesi Başkanı

2013 FAALİYET RAPORU



İÇİNDEKİLER

I- GENEL BİLGİLER

A- Misyon ve Vizyon.....	9
B- Yetki, Görev ve Sorumluluklar.....	10
C- İdareye İlişkin Bilgiler.....	11
1-Tarihi Süreç.....	11
2- Fiziksel Yapı.....	12
3- Örgüt Yapısı.....	13
3.1. Merkez Teşkilat Yapısı.....	13
3.2. Taşra Teşkilat Yapısı.....	14
4-Bilgi ve Teknolojik Kaynaklar.....	15
5-Yönetim ve İç Kontrol Sistemi.....	15
5.1.Yönetim.....	15
5.2. İç Kontrol Sistemi.....	15
6- İnsan Kaynakları.....	17

II- AMAÇ ve HEDEFLER.....18

A- İdarenin Amaç ve Hedefleri.....	18
B- Temel Politikalar ve Öncelikler.....	19

III- FAALİYETLERE İLİŞKİN BİLGİ VE DEĞERLENDİRMELER.....20

A-Mali Bilgiler.....	20
1- Bütçe Uygulama Sonuçları ve Temel Mali Tablolara İlişkin Açıklamalar.....	20
2- İşyurtlarında Çalışan Hükümlü ve Tutuklulara İlişkin Bilgiler.....	25
B- Performans Bilgileri.....	27
1- Faaliyet ve Proje Bilgileri	28
1.1. Üretim ve İstihdam Faaliyetleri	28
1.2. Tanıtım ve Pazarlama Faaliyetleri.....	39
1.3. Diğer Faaliyetler	47
2- Performans Sonuçları Tablosu ve Değerlendirilmesi.....	64
C- Sonuç.....	78

EKLER.....80

EK 1- Mevzuat Listesi.....	80
EK 2- İnsan Kaynaklarına İlişkin Bilgi.....	81
EK 3- Bütçe Uygulama Sonuçları Tablosu.....	82
EK 4- 2013 Gelir Gerçekleşme.....	84
EK 5- Fiziki Yapıya İlişkin Bilgi.....	85
EK 6- Atölyelerde Bulunan Makine Demirbaş Listesi.....	91
EK 7- Üst Yöneticinin İç Kontrol Güvence Beyanı.....	109



Çini İmalatı



I-GENEL BİLGİLER

A- Misyon ve Vizyon

MİSYONUMUZ



Hükümlü ve tutukluların meslek ve sanatlarını koruyup geliştirmek veya bir meslek ve sanat öğrenmelerini sağlamak, Boş zamanlarının değerlendirilmesi ile atıl durumdaki iş gücünün ülke ekonomisine katkısını sağlayarak, topluma yeniden kazandırmak, Modern bir yapılanma içerisinde farklı alanlarda işkolları oluşturarak kaliteli ürün ve hizmet sunmak, 4301 sayılı Ceza İnfaz Kurumları ile Tutukevleri İşyurtları Kurumunun Kuruluş ve İdaresine İlişkin Kanununun 7 nci maddesinin 3 üncü fıkrasına göre; elde edilen ekonomik değerler ile Adalet Bakanlığı ihtiyaçlarının karşılanmasına katkıda bulunmaktadır.

VİZYONUMUZ



Hükümlü ve tutukluların tamamının, çağdaş koşullarda üretime katılmalarını sağlayarak, işyurdu faaliyetlerinde dünyaya örnek olmak.

B-Yetki, Görev ve Sorumluluklar

İşyurtları Kurumunun yetki ve görevi; hükümlü ve tutukluların meslek ve sanatlarının korunup geliştirilmesi veya bir meslek ve sanat öğrenmeleri amacına yönelik çalışmalarını sağlamak üzere; işyurtları açmak ve bunların bütün mali ve idari işlerini bir merkezden düzenlemek ve yönetmektir.

İşyurtları Kurumu 4301 sayılı Ceza İnfaz Kurumları ile Tutukevleri İşyurtları Kurumunun Kuruluş ve İdaresine İlişkin Kanun ile kurulmuş olup, Kurumun organları İşyurtları Kurumu Yüksek Kurulu, Daire Başkanlığı ve İşyurtlarıdır. Bu organların görev ve yetkileri, anılan Kanunda ayrı ayrı belirtilmiştir.

Mevzuat

- 09.08.1997 tarihli ve 23075 sayılı Resmi Gazetede yayımlanan 4301 sayılı Ceza İnfaz Kurumları İle Tutukevleri İşyurtları Kurumunun Kuruluş ve İdaresine İlişkin Kanun,
- 29.12.2004 tarihli ve 25685 sayılı Resmi Gazetede yayımlanan 5275 sayılı Ceza ve Güvenlik Tedbirlerinin İnfazı Hakkında Kanun,
- 06.04.2006 tarihli ve 26131 sayılı Resmi Gazetede yayımlanan Ceza İnfaz Kurumlarının Yönetimi ile Ceza ve Güvenlik Tedbirlerinin İnfazı Hakkında Tüzük,
- 27.12.2005 tarihli ve 26036 sayılı Resmi Gazetede yayımlanan Ceza İnfaz Kurumları İle Tutukevleri İşyurtları Kurumu ve İşyurtlarının İdare ve İhale Yönetmeliği,

Merkezi Yönetim Muhasebe Yönetmeliği, Merkezi Yönetim içerisinde yer alan bütün kamu kurumlarını kapsamaktadır. Kurumumuz 5018 sayılı Kanununun II sayılı cetvelinde yer alan özel bütçeli bir kurum olması nedeniyle, bu yönetmelik kapsamına girmektedir. Merkezi Yönetim Muhasebe Uygulama Yönetmeliğinin yürürlüğe girmesiyle Merkezi Yönetim kapsamındaki bütün kamu kurumlarının daha önceki muhasebe yönetmelikleri yürürlükten kalkmıştır.

- 27.04.2007 tarihli İşyurtları Kurumu ve İşyurtlarında Kullanılan Maliyet Hesapları ile Tutulacak Defter ve Belgelerin Düzenlenmesine Dair Yönerge,
- 14.01.2010 tarih ve 137/3 sayılı İşyurtları Kurumu Mevzuatı Uygulamaları Hakkındaki Genelge,

Mevzuata ait tablo Ek-1 de gösterilmiştir.

C- İdareye İlişkin Bilgiler

1- Tarihi Süreç

Bugünkü adıyla İşyurtları Kurumu olarak faaliyetini sürdüren birimimiz, Cumhuriyet döneminde ilk olarak 14.06.1930 gün ve 1721 sayılı Hapishane ve Tevkifhanelerin Sureti İdaresi Hakkındaki Kanunla faaliyetine başlamış, bu Kanunun 3 üncü maddesinde belirtilen “Adliye Vekaletince gösterilecek lüzum üzerine hapishanelerde işyurtları tesisi için Hükümetçe bütçeye lüzumu kadar tahsisat konulur” ibaresiyle işyurtlarının temelleri atılmıştır.

13.01.1943 gün ve 4358 sayılı Ceza ve Tevkifevleri Umum Müdürlüğünün Teşkilat ve Vazifeleri Hakkındaki Kanun ile, iş esası üzerine kurulmuş bulunan ve kurulacak olan cezaevlerinin hükmi şahsiyete haiz oldukları belirlenmiş, bu tür cezaevlerinin çalıştıkları inşaat, sanayi, ziraat v.s. işkollarında rahatça üretim yapabilmelerini teminen çeşitli istisna ve muafiyetler getirilmiştir.

Hükümlülerin ıslahı ve topluma yeniden kazandırılmaları yönünde uygulanan yöntemlerin başında gelen iş ve çalışmanın temini için tesis olunan işyurtlarının; yönetim, işletme ve muhasebe şeklinin belli kurallara bağlanması, hesap ve işlemlerin belli esaslar içinde yürütülmesi bakımından ilk olarak “ Mütedavil Sermaye ile Çalışan İş Esası Alım ve Satım Usullerine ait Talimatname” hazırlanarak 1951 yılında yürürlüğe konulmuştur. Bu talimatname, 4358 sayılı Ceza ve Tevkifevleri Umum Müdürlüğünün Teşkilat ve Vazifeleri Hakkındaki Kanununun 9 uncu maddesinde belirtilen “Hükmi şahsiyeti haiz olan cezaevleriyle, ıslahevlerinin ve işyurtlarının mütedavil sermayesine ait hesap usulleri, Adliye ve Maliye Vekilliklerince müştereken tespit olunur” hükmüne istinaden hazırlanmıştır. Kısaca “ Hesap Talimatnamesi” olarak anılan bu talimatnamenin yürürlüğe girmesiyle işyurtlarının tâbi olduğu hesap usulleri ve işlemleriyle ilgili günümüzde kullanılan usul ve yöntemlerin temelleri atılmıştır.

Aradan geçen zaman içinde muhtelif tarihlerde yukarıda belirtilen talimatnamenin bazı maddelerinde değişiklikler yapılarak uygulamaya devam edilmiş, 1980 yılında geniş kapsamlı değişiklikler yapılarak ismi, “Ceza İnfaz Kurumları İşyurtları Döner Sermaye Yönetmeliği” olarak değiştirilen mevzuat kapsamında faaliyetlerini Döner Sermaye Saymanlığı adı altında yürütmüştür.

10.09.1993 tarih ve 524 sayılı Kanun Hükmünde Kararnameyle İşletmeler ve İşyurtları Genel Müdürlüğü olarak kurulan ve faaliyetini yürüten birimimiz, bu Kanun Hükmünde Kararnamenin dayanağı yetki kanununun, Anayasa Mahkemesinin 29.07.1994 tarih ve 22005 sayılı Resmi Gazetede yayımlanan kararı ile iptal edilmesi sonucu fesh edilmiş, yeniden Döner Sermaye Saymanlığı adı altında görevini sürdürmüştür.

06.08.1997 gün ve 4301 sayılı Kanun ile Adalet Bakanlığının bağlı bir kuruluşu olarak İşyurtları

Kurumu oluşturulmuştur. Bu Kanun ile İşyurtları Kurumunun organları olan Yüksek Kurul, Daire Başkanlığı ve işyurtlarının kuruluşu, teşkilatı, idaresi ve çalışma esasları belirlenmiştir. Kurum, özel kanunla düzenlenmiş, tüzel kişiliği haiz, özel bütçeli bir kamu idaresi olarak yapılandırılmıştır.

2- Fiziksel Yapı

Kurumumuza ait bina, arsa, lojman, taşıt, diğer makine ve teçhizatlarına ait ayrıntılı bilgi Ek-5 Fiziki Kaynaklara ait tabloda gösterilmiştir.

Kurumumuzda ki atölyelerde bulunan makine demirbaş listesi Ek-6'da gösterilmiştir.

3- Örgüt Yapısı

3.1. Merkez Teşkilat Yapısı

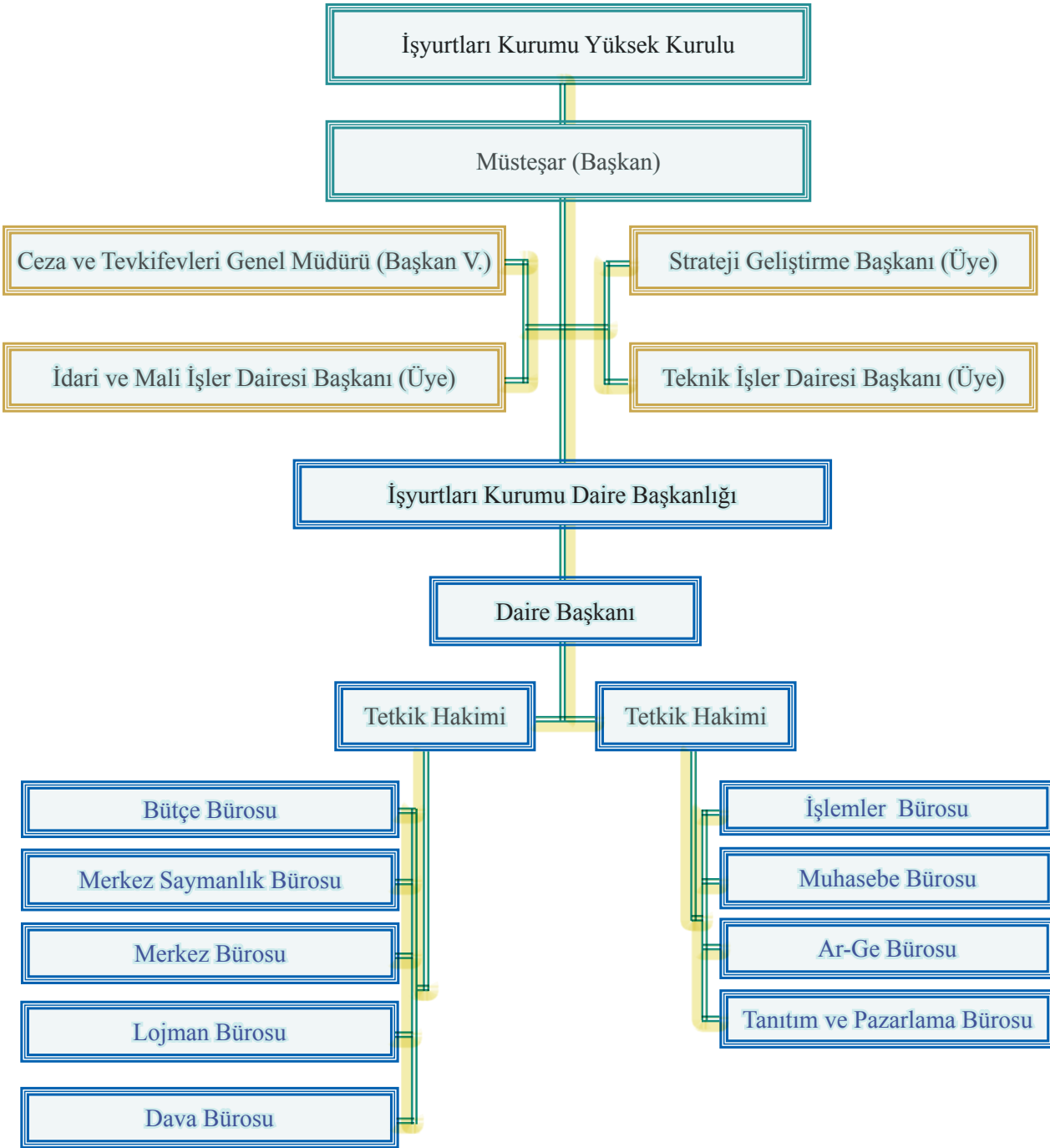

3. 2. Taşra Teşkilat Yapısı

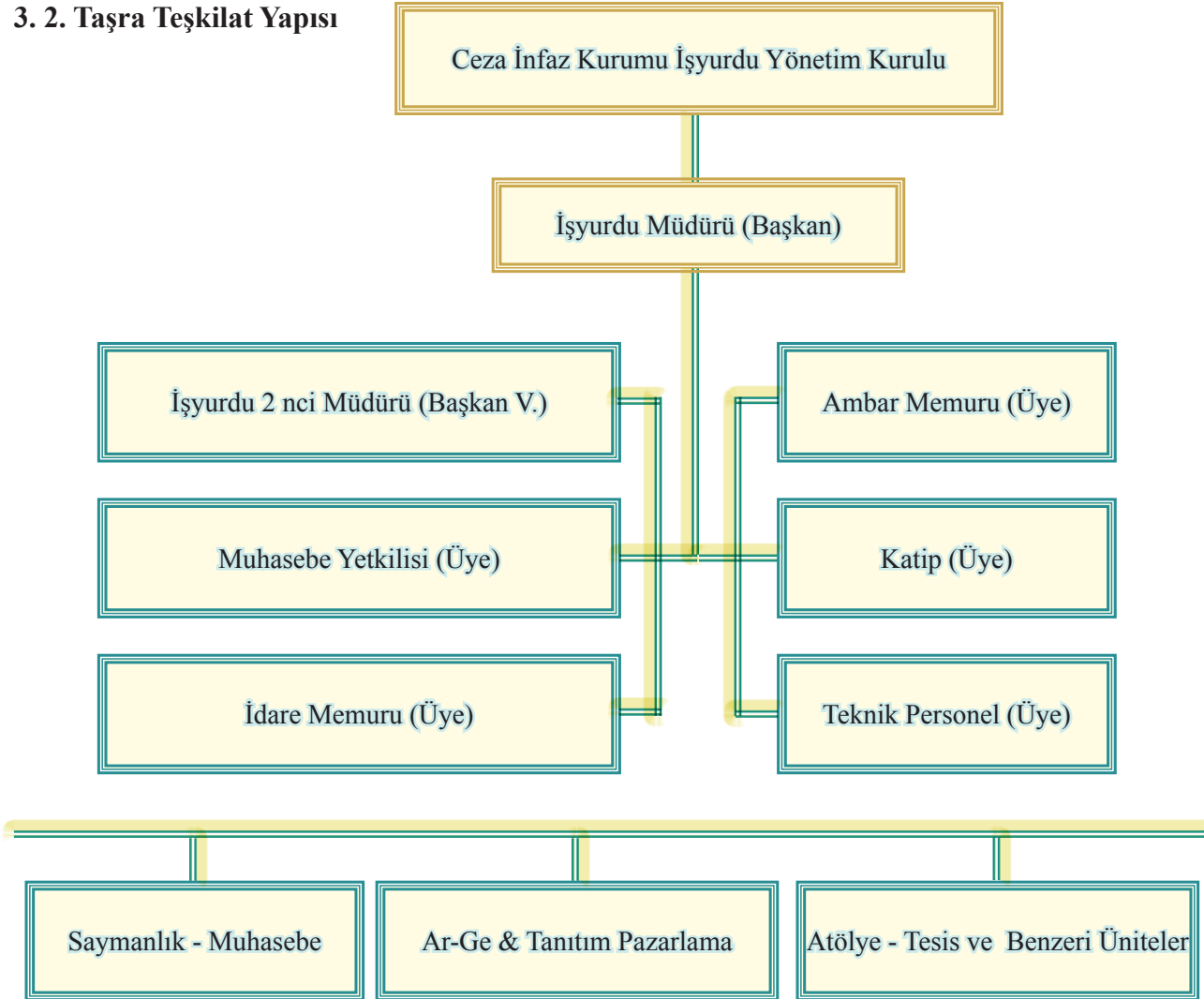

Taşra teşkilatımız 31.12.2013 tarihi itibarıyla 236 işyurdu müdürlüğünden oluşmaktadır. Ceza infaz kurumu müdürü aynı zamanda işyurdu müdürüdür. Her kurumda işyurtlarından sorumlu 2 nci müdürler, gelirlerin ve alacakların tahsili, giderlerin hak sahiplerine ödenmesi, para ve parayla ifade edilebilen değerler ile emanetlerin alınması, saklanması, ilgililere verilmesi, gönderilmesi ve tüm mali işlemlerin kayıtlarının yapılması ve raporlanması işlemlerini sağlayan muhasebe yetkilileri, tanıtım pazarlama, Ar-Ge ve destek birimleri ile atölye, tesis ve benzeri üniteler bulunmaktadır.

4- Bilgi ve Teknolojik Kaynaklar

Kurumumuz merkez teşkilatı içerisinde yer alan bürolar UYAP kapsamında işlemlerini gerçekleştirmektedirler. 236 işyurdu müdürlüğünün muhasebe işlemleri UYAP üzerinden gerçekleştirilmekte olup konsolidesi merkezden yapılmaktadır.

Ayrıca İşyurtları Kurumu Daire Başkanlığının internet adresi (www.iydb.adalet.gov.tr) mevcuttur.

5- Yönetim ve İç Kontrol Sistemi

5.1. Yönetim

İşyurtları Kurumunun organları, İşyurtları Kurumu Yüksek Kurulu ile Daire Başkanlığı ve işyurtlarıdır.

İşyurtları Kurumu Yüksek Kurulu; Bakanlık Müsteşarının başkanlığında, Ceza ve Tevkifevleri Genel Müdürlüğü, Strateji Geliştirme Başkanı, İdari ve Mali İşler Dairesi Başkanı ve Teknik İşler Dairesi Başkanından oluşur.

Başkan vekili Ceza ve Tevkifevleri Genel Müdürüdür.

Bakan, gerekli gördüğü hallerde İşyurtları Kurumu Yüksek Kuruluna başkanlık eder.

Daire Başkanlığı, bir Daire Başkanı ile yeteri kadar tetkik hakimi ve diğer personelden oluşur. Daire Başkanı birinci sınıfa ayrılmış hâkim ve savcılar arasından Bakan; Başbakan ve Cumhurbaşkanının imzasını taşıyan müşterek kararname ile atanır. Tetkik hâkimleri ve diğer personel Ceza ve Tevkifevleri Genel Müdürü tarafından görevlendirilmektedir.

İşyurtları Kurumunu, İşyurtları Kurumu Yüksek Kurulu Başkanı temsil eder.

5.2. İç Kontrol Sistemi

5018 sayılı Kamu Mali Yönetimi ve Kontrol Kanununun “İç kontrolün tanımı” başlığı altında yer alan 55 inci maddesinde, “İç Kontrol; İdarenin amaçlarına, belirlenmiş politikalara ve mevzuata uygun olarak faaliyetlerin etkili, ekonomik ve verimli bir şekilde yürütülmesini, varlık ve kaynakların korunmasını, muhasebe kayıtlarının doğru ve tam olarak tutulmasını, malî bilgi ve yönetim bilgisinin zamanında ve güvenilir olarak üretilmesini sağlamak üzere idare tarafından oluşturulan organizasyon, yöntem ve süreçle iç denetimi kapsayan malî ve diğer kontroller bütünüdür.”

Aynı kanunun “Kontrolün yapısı ve işleyişi” başlığı altında yer alan 57 nci maddesinde, “Kamu idarelerinin malî yönetim ve kontrol sistemleri; harcama birimleri, muhasebe ve malî hizmetler ile ön malî kontrol ve iç denetimden oluşur.

Yeterli ve etkili bir kontrol sisteminin oluşturulabilmesi için; mesleki değerlere ve dürüst yönetim anlayışına sahip olunması, mali yetki ve sorumlulukların bilgili ve yeterli yöneticilerle personele verilmesi, belirlenmiş standartlara uyulmasının sağlanması, mevzuata aykırı faaliyetlerin önlenmesi ve kapsamlı bir yönetim anlayışı ile uygun bir çalışma ortamının ve saydamlığın sağlanması bakımından ilgili idarelerin üst yöneticileri ile diğer yöneticileri tarafından görev, yetki ve sorumluluklar göz önünde bulundurulmak suretiyle gerekli önlemler alınır.”

“İç denetim” başlığı altında yer alan 63 üncü maddesinin birinci fıkrasında, “İç denetim, kamu idaresinin çalışmalarına değer katmak ve geliştirmek için kaynakların ekonomiklik, etkililik ve verimlilik esaslarına göre yönetilip yönetilmediğini değerlendirmek ve rehberlik yapmak amacıyla yapılan bağımsız, nesnel güvence sağlama ve danışmanlık faaliyetidir...”

İkinci fıkrasında “Kamu idarelerinin yapısı ve personel sayısı dikkate alınmak suretiyle, İç Denetim ve Koordinasyon Kurulunun uygun görüşü üzerine, doğrudan üst yöneticiye bağlı iç denetim birimi başkanlıkları kurulabilir.” hükümleri yer almaktadır.

Yukarıda belirtilen maddeler değerlendirildiğinde, Kurumumuzda iç kontrol sisteminin tüm unsurları ile kurulabilmesi için yapısal değişiklikler gerekmektedir. Bu değişikliklerin de mevcut kanun ve ilgili mevzuat hükümlerinde yapılacak düzenlemeler ile gerçekleştirilebileceğinden, mevzuat ile ilgili çalışmalara devam edilmektedir.

Bununla birlikte, iç kontrolün unsurlarından biri olan ön mali kontrole ilişkin hükümleri, Kurumumuzun 137/3 No’lu genelgesinde yer almakta ve uygulanmakta,

Ayrıca;

İşyurtları Kurumu Yüksek Kurulu 4301 sayılı Kanunun 4 üncü maddesinin (g) bendi gereğince, Bakanlığın denetim programlarına ek olarak, işyurtlarının faaliyetlerinin Adalet Müfettişleri tarafından denetlenmesini Bakana önererek denetim yaptırabilir. Ayrıca 2992 sayılı Adalet Bakanlığı Teşkilat Kanunu gereğince, Ceza İnfaz Kurumları ve Tutukevleri Kontrolörleri tarafından da yapılmaktadır. Kontrolörler, ceza infaz kurumları ve tutukevleri ile işyurtlarının;

- Bütün işlemlerinin denetimini yapmakla,
- Cumhuriyet savcısı dışındaki görevliler hakkında hal kağıdı veya gizli rapor tanzim etmekle,

- Denetimini yaptığı kurum ve işyurdunun genel yönetim durumu, mevzuatın uygulanması, memur ve halkla münasebetler konularında düşünce ve tavsiyelerini raporla bildirmekle görevlidir.

Kontrolörler;

- Gerekli gördükleri her türlü defterlerle, kayıt, belge, evrak ve bilgileri ilgili dairelerden istemek, görmek ve bunların örnekleri ile herhangi bir yolsuzluğun subut delilini teşkil edenlerin de asıllarını almak, (asılları alınan belgelerin kontrolör tarafından onaylı örneği dairesine verilir.)

- İşyurtlarının; kasa, banka, ambar, atölye, kantin, çay ocağı, tabldot, satış mağazaları gibi faaliyet konusu işkolları ile maddi duran varlıkların, mevcudunu saymak, işlemlerini incelemek, gerektiğinde incelemesini yapabilmek için mühür altına almak,

- Görevleri ile ilgili konularda, gerek buldukları yerlerdeki, gerek bu yerlerin dışındaki bu yerlerin dışındaki resmi ve özel bütün kuruluş, makam ve şahıslarla yazışma yapmak,

- Suç sayılan eylem ve işlemleri görülenler hakkında inceleme yapmak, 3628 sayılı Kanun hükümleri uyarınca inceleme neticesinde delil veya emare elde ettikleri takdirde Cumhuriyet Başsavcılığına ihbar etmek, yetkilerine sahiptir.

Dış denetim Sayıştay Başkanlığı tarafından yapılmaktadır.

6- İnsan Kaynakları

Daire Başkanlığında 1 daire başkanı, 2 tetkik hâkimi, 1 ceza infaz kurumu 2. müdürü, 2 şube müdürü, 3 adalet uzman yardımcısı, 1 idare memuru, 1 şef , 3 muhasebe yetkilisi, 2 araştırmacı, 3 veri hazırlama ve kontrol işletmeni, 7 bilgisayar işletmeni, 3 memur, 39 infaz ve koruma memuru ve 2 yardımcı hizmetler olmak üzere toplam 70 personel çalışmaktadır. Personelin temini Ceza ve Tevkifevleri Genel Müdürlüğü tarafından sağlandığı için bu personele ait kadrolar da Genel Müdürlüğün bünyesinde bulunmaktadır. Başkanlık personelinin tüm mali ve sosyal hakları Adalet Bakanlığı tarafından karşılanmaktadır. Merkez ve taşra personeline ait kadro listesi Ek-2 insan kaynaklarına ilişkin tabloda gösterilmiştir.

II-AMAÇ VE HEDEFLER

A- İdarenin Amaç ve Hedefleri

AMAÇ 1. Ürün ve hizmetlerde kaliteyi yükseltmek.

Hedef 1.1. 711 olan teknik personel sayımız 2011 yılına kadar %70 artırılabacaktır.

Hedef 1.2. İşyurtlarında bulunan 1.216 makine ve teçhizatın her yıl %10'u modernize edilecektir.

Hedef 1.3. Her yıl işyurtlarında çalışan 3.359 personelin %50'sine mesleki eğitim verilecektir.

Hedef 1.4. 2013 yılı sonuna kadar işyurtlarında çalışan personelin kendi branşındaki en az bir fuar veya sergiye katılımı sağlanacaktır.

Hedef 1.5. 2013 yılı sonuna kadar tüm iş kollarında konusunda uzman kurum, kuruluş veya kişiler ile işbirliği yapılacaktır.

Hedef 1.6. 2013 yılı sonuna kadar işyurtlarında üretilen ürün ve hizmetlerle ilgili olarak CE, TS, sertifika gibi kalite belgelerinden en az biri alınacaktır.

Hedef 1.7. 2013 yılı sonuna kadar işyurdu müdürlüklerinde Ar-Ge birimleri oluşturulacaktır.

AMAÇ 2. İşyurdu faaliyetlerinin tanıtımını yapmak.

Hedef 2.1. İşyurdu müdürlükleri yılda en az iki kez sergi, fuar ve benzeri organizasyonlara katılacaktır.

Hedef 2.2. 2013 yılı sonuna kadar işyurdu müdürlüklerinde tanıtım ve pazarlama birimleri oluşturulacaktır.

Hedef 2.3. Yılda en az birer kez ulusal veya yerel yayın yapan görsel ve yazılı basın kuruluşlarında işyurdu müdürlüğü faaliyetleri tanıtılacaktır.

Hedef 2.4. Tanıtım ve pazarlama amacıyla kamu kurum ve kuruluşlarına veya özel sektöre ayda en az bir kez ziyaret yapılacaktır.

Hedef 2.5. İşyurtları Kurumu, ürün kataloğunu ekonomik girdilere bağlı olarak güncelleştirecektir.

AMAÇ 3. Daha fazla hükümlü ve tutuklunun meslek edinmesini sağlayarak topluma kazandırmak.

Hedef 3.1. Yılda en az üç defa mesleki eğitim verilecektir.

Hedef 3.2. Sigorta primi ödenerek çalıştırılan toplam 3.335 hükümlü ve tutuklu sayısı her yıl %10 artırılabacaktır.

Hedef 3.3. %45 olan kapasite kullanım oranı 2013 yılı sonuna kadar en az %70 olacaktır.

Hedef 3.4. 60 olan emek yoğun işkolu sayısı 2013 yılı sonuna kadar %20 artırılabacaktır.

Hedef 3.5. 14 Özel sektör kuruluşu ile devam eden işbirliği sayısı her yıl %30 artırılabacaktır.

B- Temel Politikalar ve Öncelikler

Temel Politikalar

Hükümlü ve tutukluların çalıştırılmasına ilişkin koşullara dair ulusal ve uluslararası mevzuatta düzenlemeler mevcuttur. Buna göre;

- Ceza infaz kurumunda hükümlü ve tutukluların çalıştırılması, kesinlikle bir cezalandırma olarak kullanılmamalıdır.
- Yapılan işin, oyalama faaliyetinden öte, anlamlı bir amacı olmalıdır.
- Çalışmanın konusu, hükümlü ve tutukluların tahliyelerinden sonra hayatlarını kazanma yeteneklerini koruyucu ya da geliştirici nitelikte olmalıdır.
- Çalıştırmada hükümlü ve tutukluların yeteneği, becerisi, eğilimi, zihinsel ve bedensel durumları göz önünde bulundurulmalıdır.
- Çalışma imkanından, cinsiyet ayrımı yapılmaksızın tüm hükümlü ve tutuklular yararlanmalıdır.
- İş koşulları, dışarıdaki iş koşullarıyla benzerlik taşımalıdır.
- İş sağlığı ve güvenliğine ilişkin düzenleme ve önlemler bulunmalıdır.
- Hükümlü ve tutuklulara ceza infaz kurumu yönetimince, özel sektörle işbirliği yapılarak ceza infaz kurumu içinde veya dışında iş imkanı sağlanmalıdır.
- Hükümlü ve tutukluların çalışmalarına karşılık olarak ücret verilmelidir.
- Hükümlü ve tutukluların günlük ve haftalık çalışma saatleri, mevzuata uygun olmalıdır.
- Hükümlü ve tutuklulara, haftada en az bir dinlenme günü sağlanmalı, eğitim ve diğer etkinlikler için yeterli zaman tanınmalıdır.
- Hükümlü ve tutuklular, yöneticilerin ve görevlilerin kişisel işlerinde çalıştırılmamalıdır.

Öncelikler

- Daha fazla hükümlü ve tutuklunun işyurdunda çalıştırılmasını sağlamak,
- Açık ceza infaz kurumlarının sayısını arttırmak,
- Mal ve hizmet üretiminde kaliteyi arttırmak,
- Üretim alanlarında modernizasyonun sürekliliğini sağlamak,
- İşyurdu çalışmaları ve hükümlü ve tutuklulara meslek edindirme kapsamında, yargı mensuplarının sosyal ihtiyaçlarını karşılamaya yönelik yeni vizyonlar geliştirmek.
- Yargı teşkilatı binaları ve tesislerinin bakımı, onarımı, yenilenmesi, yapımı ve tefrişi ile çağdaş standartlara uygun olarak idamesini sağlamaya yardımcı olmak,
- İşyurdu çalışmaları alanında dünyanın önde gelen ülkeleri arasında yer almak,

III-FAALİYETLERE İLİŞKİN BİLGİ VE DEĞERLENDİRMELER

A- Mali Bilgiler

1- Bütçe Uygulama Sonuçları ve Temel Mali Tablolara İlişkin Açıklamalar

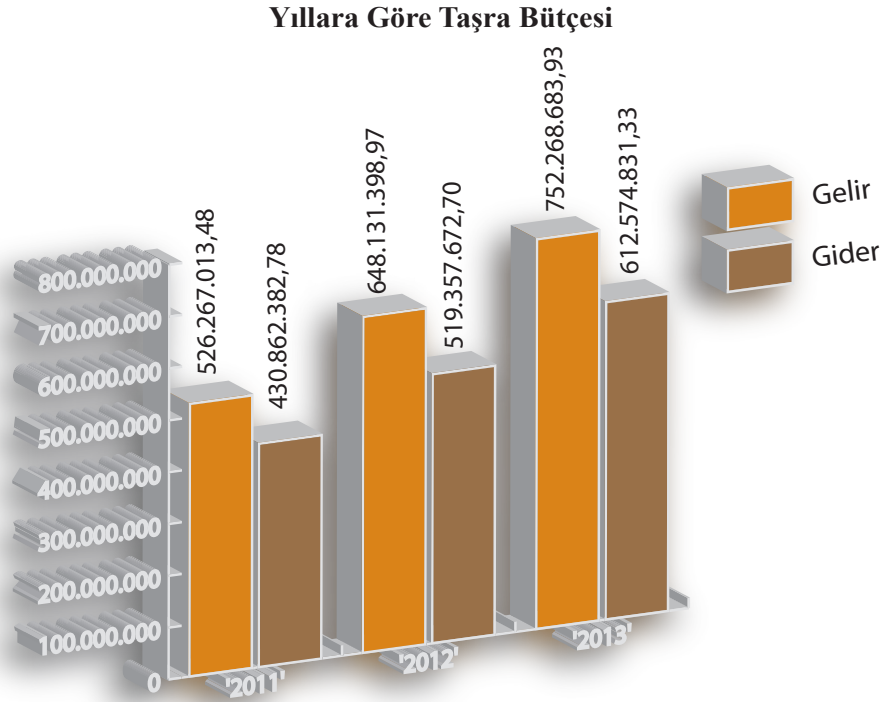

Taşra Ceza İnfaz Kurumu İşyurtlarında,

2011 yılında 526.267.013,48 TL,
2012 yılında bir önceki yıla göre %23,15'lik artışla 648.131.398,97 TL,
2013 yılında bir önceki yıla %16,06'lık artışla 752.268.683,93 TL **gelir elde edilmiştir.**

2011 yılında 430.862.382,78 TL,
2012 yılında bir önceki yıla göre %20,53'lük artışla 519.357.672,70 TL,
2013 yılında bir önceki yıla göre %17,94'lük artışla 612.574.831,33 TL **gider gerçekleşmiştir.**

Yıllara Göre Merkez Bütçesi

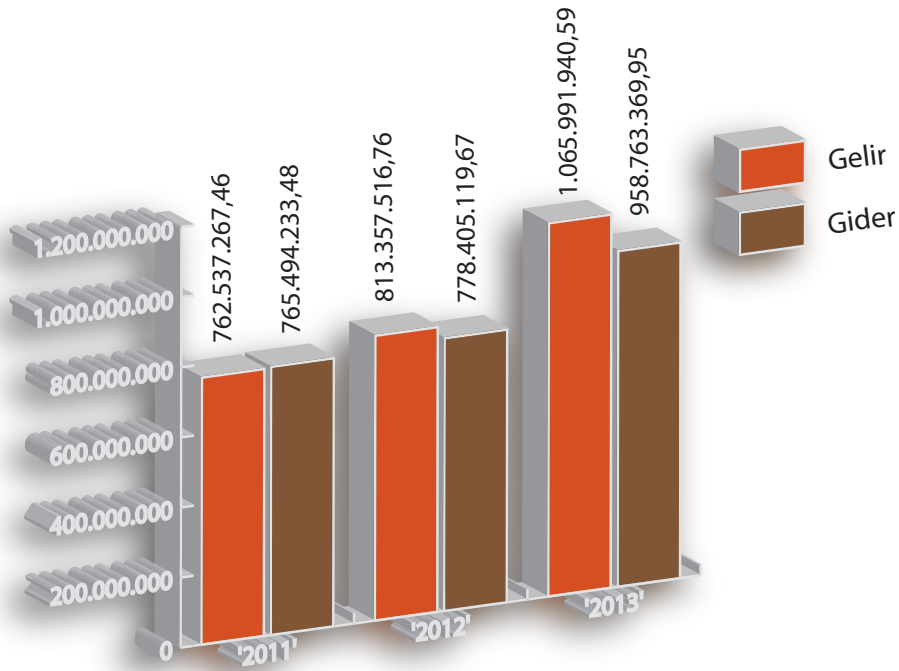

İşyurtları Kurumu Merkezde,

2011 yılında 762.537.267,46 TL,

2012 yılında bir önceki yıla göre %6,66'lık artışla 813.357.516,76 TL,

2013 yılında bir önceki yıla göre %31,06'lık artışla 1.065.991.940,59 TL **gelir elde edilmiştir.**

2011 yılında 765.494.233,48 TL,

2012 yılında bir önceki yıla göre %1,68'lik artışla 778.405.119,67 TL,

2013 yılında bir önceki yıla göre %23,17'lik artışla 958.763.369,95 TL **gider gerçekleşmiştir.**

Yıllara Göre Bütçe (Merkez ve Taşra Bütçesi Toplamı)

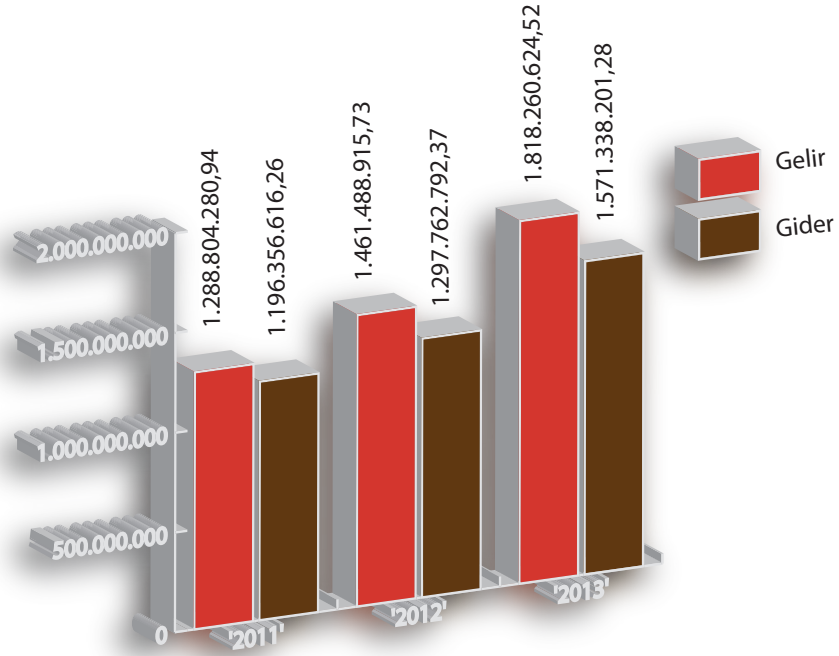

İşyurtları Kurumu Merkez ve Taşra gelir toplamı,

2011 yılında 1.288.804.280,94 TL,

2012 yılında bir önceki yıla göre % 13,39'luk artışla 1.461.488.915,73 TL,

2013 yılında bir önceki yıla göre %24,41'lik artışla 1.818.260.624,52TL olarak gerçekleşmiştir.

İşyurtları Kurumunun Merkez ve Taşra gider toplamı,

2011 yılında 1.196.356.616,26 TL,

2012 yılında bir önceki yıla göre % 8,47'lik artışla 1.297.762.792,37 TL,

2013 yılında bir önceki yıla göre %21,08'lik artışla 1.571.338.201,28 TL olarak gerçekleşmiştir.

2013 Merkez Bütçe Giderleri

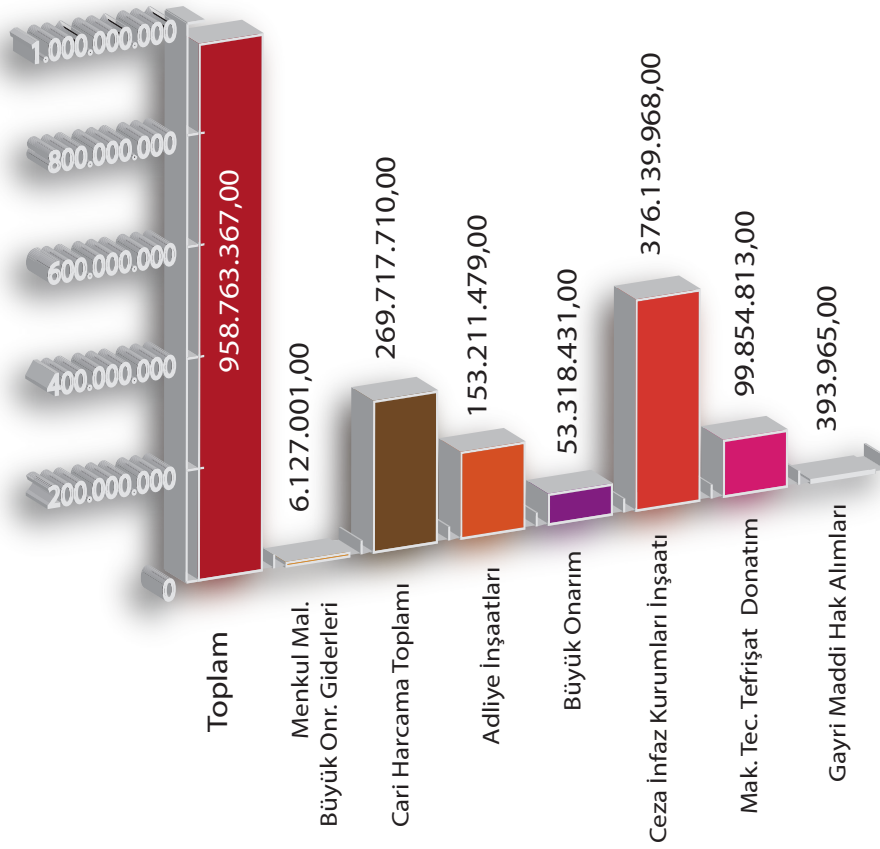

2013 Taşra Bütçe Giderleri

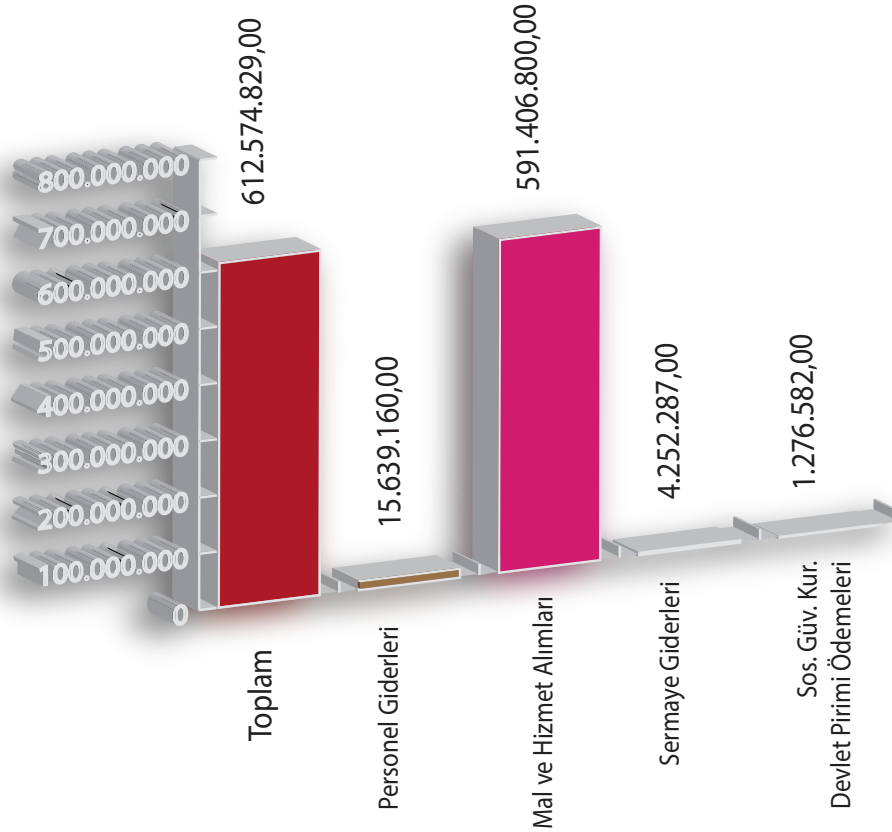

2013 mâli yılı bütçe kanunu ile KBÖ 808.308.000,00 TL dir. Bu tutara 980.515.686,00 TL 6363 sayılı Kanun 6 nci maddesinin 6 ncı bendine göre F işaretli cetvelin ödenekleştirilmeyen finansman karşılıklarının ödenekleştirilmesi ve B işaretli cetvelin belirtilen tahmini tutar üzerinde gerçekleşen gelirin eklenmesi suretiyle 2013 mâli yılı ödeneği 1.788.823.686,00 TL olmuştur. %13 lük sapma ile 1.571.338.201,28 TL harcama gerçekleşmiştir. Bunun 958.763.369,95 TL'si merkez harcaması, 612.574.831,33 TL'si taşra işyurtlarının harcamalarıdır.

2013 mâli yılı gelir gerçekleşmesi ise merkez ve taşra toplamı 1.818.260.624,52 TL'dir. Bunun 1.065.991.940,59 TL'si merkez ve 752.268.683,93 TL'si taşra işyurtları tarafından sağlanmıştır.

İşyurtları Kurumunun 2013 yılı bütçe uygulama sonuçları ile gelir gerçekleşme rakamlarına ilişkin mali tablolar Ek-3 ve Ek-4 de yer almaktadır.

2- İşyurtlarında Çalışan Hükümlü ve Tutuklulara İlişkin Bilgiler

Yıllara Göre Çalışan Hükümlü ve Tutuklu Sayısı

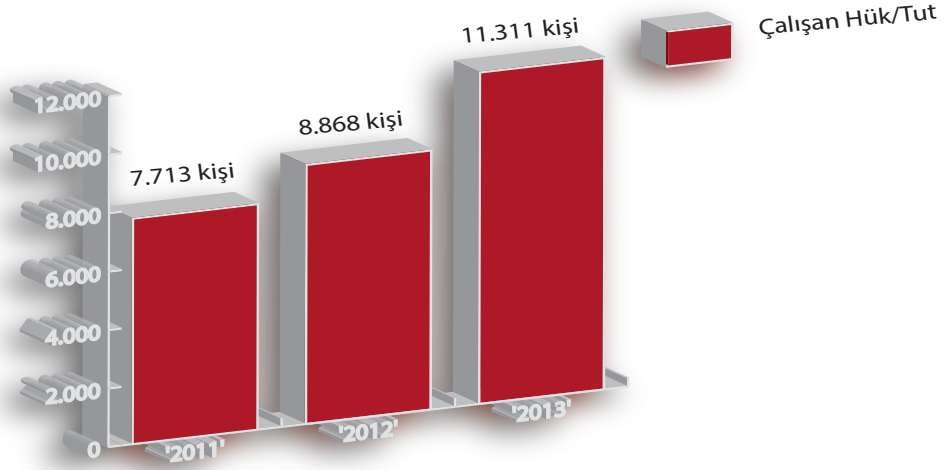

İşyurtlarında, 2011 yılında 7.713, 2012 yılında 8.868, 2013 yılında 11.311 hükümlü ve tutuklu sürekli olarak, 31.160 hükümlü ve tutuklu ise değişik zamanlarda sigortalı olarak çalışmıştır.

Yıllara Göre Çalışan Hükümlü ve Tutuklulara Ödenen Gündelik

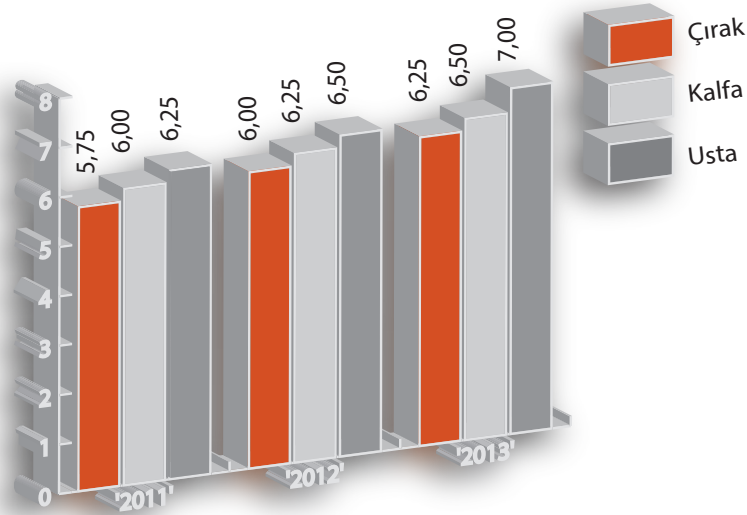

Çalışan hükümlü ve tutuklulara 2011 yılında çırak 5,75 TL, kalfa 6,00 TL, usta 6,25 TL, 2012 yılında çırak 6,00 TL, kalfa 6,25 TL, usta 6,50 TL, 2013 yılında çırak 6,25 TL, kalfa 6,50 TL, usta 7,00 TL olmak üzere gündelik ödenmiştir.

2013 FAALİYET RAPORU

Yıllara Göre Çalışan Hükümlü / Tutuklulara Ödenen Toplam Yevmiye

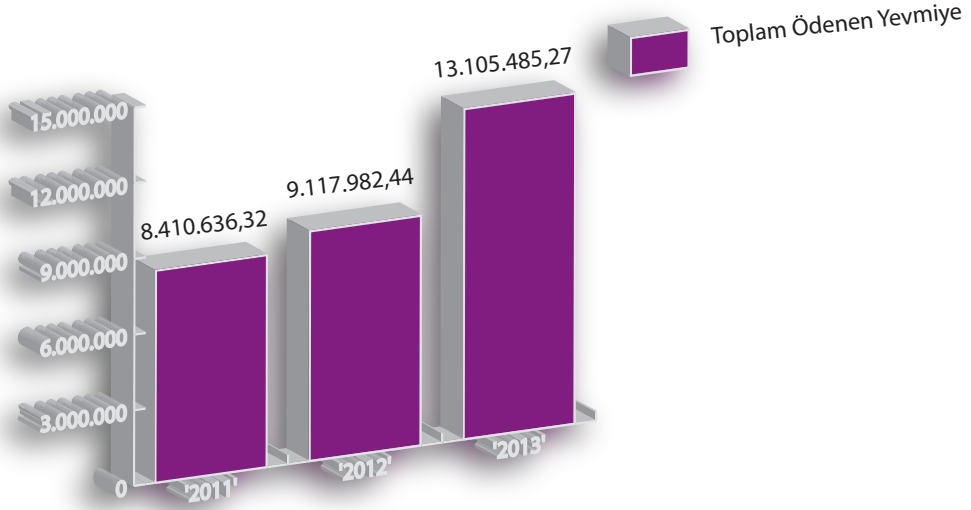

Bu çalışmaların karşılığında hükümlü ve tutuklulara 2011 yılında 8.410.636,32 TL, 2012 yılında 9.117.982,44 TL, 2013 yılında 13.105.485,27 TL toplam yevmiye ödenmiştir.

Yıllara Göre Çalışan Hükümlü ve Tutuklular İçin Ödenen İşveren SGK Primi

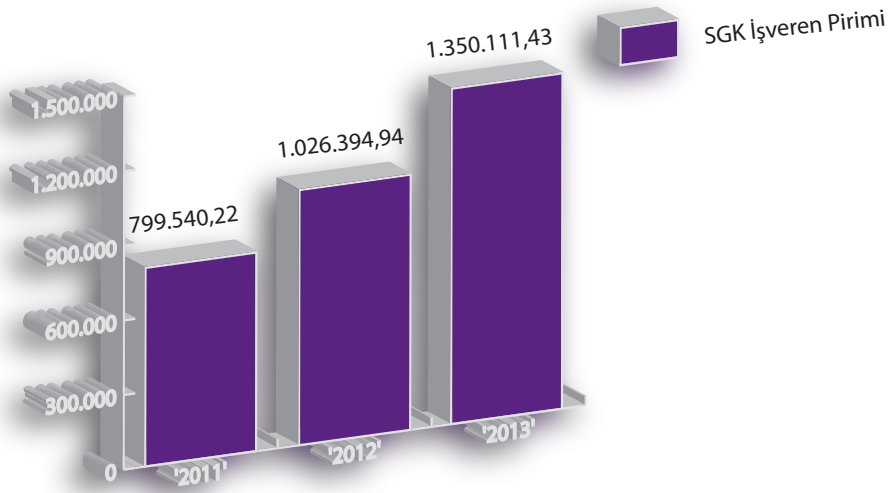

Kurumumuz tarafından 2011 yılında 799.540,22 TL, 2012 yılında 1.026.394,94 TL, 2013 yılında 1.350.111,43 TL SGK işveren primi ödenmiştir.

B- Performans Bilgileri

Kurumumuzun 2013 yılı için 14 performans hedefine ulaşmak için 14 adet faaliyet yürütülmüş olup, faaliyetlerimiz için yıl içinde yapılan çalışmalar bu bölümde açıklanmıştır.

- 1- Makine ve Teçhizatın modernizasyonunu sağlamak
- 2- Mesleki Eğitim Konusunda kamu kurum ve kuruluşlarıyla işbirliği yapılması
- 3- Fuar, sergi ve organizasyonların belirlenmesi
- 4- İşbirliği yapılacak kurumların belirlenmesi
- 5- Kalite belgeleri için gerekli kriterlerin sağlanması
- 6- Yerel ve Ulusal düzeyde açılacak fuar ve sergilerin tespit edilmesi
- 7- Görsel ve yazılı basınla gerekli koordinasyonlar sağlanması
- 8- Özel Sektör, Kamu Kurum ve Kuruluşlarına çalışma ziyareti
- 9- Yeni ürün ve hizmetlerin tespiti
- 10- İşkollarıyla ilgili mesleki eğitim projelerinin tespiti
- 11- Çalışan hükümlü ve tutuklu sayısının belirlenmesi
- 12- İşkollarının kapasitelerinin belirlenmesi
- 13- Bölgesel emek yoğun işkollarının belirlenmesi
- 14- Faaliyet alanları ile ilgili özel sektör kuruluşları ile koordinasyonun sağlanması

1- Faaliyet ve Proje Bilgileri

1.1. Üretim ve İstihdam Faaliyetleri

1.1.1. 2013 yılında hizmete açılan Adliye Saraylarının mobilya tefrişatları çeşitli işyurdu müdürlüklerince yapılmıştır.

		ADLİYENİN ADI	GÖREVLENDİRİLEN CEZA İNFAZ KURUMU
1	2013	ÇATALCA ADLİYESİ	KIRŞEHİR AÇIK CİK.
2	2013	ÇATALCA ADLİYESİ	ESKİŞEHİR AÇIK CİK
3	2013	ALUCRA ADLİYESİ	ERZURUM AÇIK CİK
4	2013	KARS ADLİYESİ	ERZURUM AÇIK CİK
5	2013	KONYA ADLİYESİ	ESKİŞEHİR AÇIK CİK
6	2013	KONYA ADLİYESİ	KONYA AÇIK CİK
7	2013	KONYA ADLİYESİ	KIRŞEHİR AÇIK CİK
8	2013	SARAYÖNÜ ADLİYESİ	SİNCAN AÇIK CİK
9	2013	ADANA TUFANBEYLİ ADLİYESİ	NİĞDE AÇIK CİK
10	2013	SERİK ADLİYESİ	KONYA AÇIK
11	2013	ERZİNCAN ADLİYESİ	NİĞDE AÇIK CİK
12	2013	ERZİNCAN ADLİYESİ	AYAŞ AÇIK CİK
13	2013	ERZİNCAN ADLİYESİ	ESKİŞEHİR AÇIK CİK
14	2013	İSCEHİSAR ADLİYESİ	ESKİŞEHİR AÇIK CİK
15	2013	İSCEHİSAR ADLİYESİ	KIRŞEHİR AÇIK CİK
16	2013	GÖNEN ADLİYESİ	ÇANAKKALE AÇIK

1.1.2. Yeni, modern ve ergonomik mobilya tasarımları yapılmıştır.

2013 yılı Eylül ayı itibariyle mobilya alanında farklı, modern ve ergonomik mobilya üretimi için tasarım çalışmalarına başlanılmış olup, başta adliye tefrişilerine yönelik olarak;

C.Başsavcı, Komisyon Başkanı ve Mahkeme Başkanları için 3 makam takımı ile Hakim, Savcı ve Üyeler için 3 takım şahit numune üretimi yapılmıştır.

Diğer personel mobilyaları için üretilen numuneler ile birlikte tüm numuneler Sincan Açık Ceza İnfaz Kurumu'nda oluşturulan showroomda sergilenmektedir.

2014 yılında adliye ve ceza infaz kurumlarının tefrişlerinin bu modeller ile yapılması planlanmaktadır.



2013 FAALİYET RAPORU

1.1.3. 2013 yılında özel sektör ile işbirliği yapılmıştır.

	CEZAEVİ ADI	İŞİN KONUSU
1	AKHİSAR K/A	FASON OTOMATİV PARÇASI KONTR
2	ANKARA 2 NOLU L TİPİ	AHŞAP KUTU YAPIMI
3	BOZKURT KADIN AÇIK	GÖMLEK DİKİM İŞİ
4	BAFRA T TİPİ K/A	MOB(PASPAS UCU)YAPIMI
5	KÜTAHYA K/A	LED AYDINLATMA SİSTEMİ
6	GEYVE AÇIK	TAHTA MAMUL ÜRETİM İŞİ
7	BAKIRKÖY KADIN KAP.	TAKI TASARIM İŞİ
8	NAZİLLİ K/A	ÇAPAK TEMİZLEME
9	MALTEPE AÇIK	FASON MONTAJ İŞİ
10	HATAY AÇIK	MOBİLYA İMALATI
11	BOZKURT KADIN AÇIK	ELEKTRİKLİ BATTANIYE DİKİMİ
12	TOKAT T TİPİ K/A	KESİM-DİKİM-ÜTÜ-PK
13	İSKENDERUN M TİPİ K/A	ÇUVAL KESİM-DİKİM İŞİ
14	AYDIN K/A	ZEYTİN DOLUM İŞİ
15	MİDYAT KAPALI	GÜMÜŞ İŞLEME İŞİ
16	MALTEPE 2 NOLU L TİPİ	KESİM-DİKİM-ÜTÜ-PAKETLEME
17	BALIKESİR AÇIK	KALIPLARA ANTİK MERMER TAŞI DÖŞ
18	BURDUR K/A	MERMER İŞLEME İŞİ
19	KARTAL H TİPİ K/A	KESİM-DİKİM-ÜTÜ-PK
20	NAZİLLİ K/A	ZEYTİN DOLUM İŞİ
21	ÜMRANİYE E TİPİ KAP.	FASON TEKSTİL ÜRETİMİ
22	HATAY AÇIK	ZİGON SEHPA VE AKSESUAR YAPIMI
23	KARTAL H TİPİ K/A	DERİ KEMER ÜRETİMİ
24	BAFRA T TİPİ K/A	TRİKO İMALATI
25	MALTEPE AÇIK	ÇAMAŞIR YIKAMA-ÜTÜ-KURULAMA-PK
26	KASTAMONU K/A	TEKSTİL ÜRÜN DİKİM,TEMİZLİK VE PK
27	ISPARTA K/A	MERMER İŞLEME İŞİ
28	SİLİVRİ 1 NOLU L TİPİ	SAYACILIK,TABAN YAPIŞTIRMA,DİKİM
29	KONYA E TİPİ	TEKSTİL ÜRÜN DİKİM
30	GEYVE AÇIK	TAHTA VE TAKOZ ÜRETİM İŞİ
31	DENİZLİ D TİPİ K-A	MERMER,TRAVERTEN VE FAYANS YAPŞ.

32	İZMİR ALİAĞA 3 NOLU T	ÖNLÜK DİKİM VE KESİM İŞİ
33	GEYVE AÇIK	SULAMA KANALI TEMİZLİK İŞİ
34	BAKIRKÖY KADIN KAP.	TEKSTİL DİKİM VE ÜTÜ İŞİ
35	OLTU T TİPİ KAPALI	OLTU TAŞI İŞLETMECİLİĞİ
36	GİRESUN K-A	ÇORAP ÜTÜLEME VE PAKETLEME
37	ANKARA KADIN KAPALI	MANTI ÜRETİM İŞİ
38	HATAY AÇIK	AYAKKABI (EL SARACI) İŞİ
39	ANKARA KADIN KAPALI	YAPRAK SARMA ÜRETİM İŞİ
40	İZMİR ALİAĞA 3 NOLU T	FOTOĞRAF ALBÜMÜ YAPIMI
41	ELAZIĞ AÇIK	METAL EŞYA ÜRETİM İŞİ
42	KONYA E TİPİ	DERİ KESİMİ VE AYAKKABI SAYA DİKİMİ
43	TEKİRDAĞ AÇIK	EV TEKSTİLİ KONFEKSİYONU FASON İŞİ
44	GEYVE AÇIK	DEFNE YAPRAĞI İŞLEME, KURUTMA VS.
45	HATAY E TİPİ	AYAKKABI (EL SARACI) İŞİ
46	HATAY AÇIK	MOBİLYA İMALATI
47	KAHRAMANMARAŞ E TİPİ KAP.	OTOMAT MAK. İLE SICAK İÇECEK SATIŞI
48	MALTEPE 1 NOLU L	TEKSTİL (kesim,dikim,ütüleme,montaj,paketleme)
49	İZMİR ALİAĞA 1 NOLU T	DİKİM İŞÇİLİĞİ HİZMET ALIMI
50	BİLECİK M TİPİ KAPALI	KAPI KOLLARI FASON İŞÇİLİĞİ
51	ÜMRANİYE T TİPİ KAPALI	TEKSTİL ÜRÜNLERİ ÜRETİM İŞİ
52	ÜMRANİYE E TİPİ KAPALI	TERLİK ÜRÜNLERİ ÜRETİM İŞİ
53	GEMLİK AÇIK	OTO KOLTUK KUMAŞ VE DİKİM İŞİ
54	BOZKURT KADIN AÇIK	NEVRESİM TAKIMI VE MUHTELİF DİKİM İŞİ
55	MALTEPE AÇIK	ÇAMAŞIR YIKAMA-ÜTÜ-KURULAMA-PK
56	MİDYAT M TİPİ	GÜMÜŞ İŞLEME İŞİ
57	ELAZIĞ AÇIK	UNLU MAMÜLLER VE YÖRESEL YEMEKLER
58	SİLİVRİ 8 NOLU L TİPİ	HAMAK ÜRETİM İŞİ
59	KARTAL H TİPİ K/A	ÇEYİZ SANDIĞI, SEHPA VE MOBİLYA İŞİ
60	DENİZLİ D TİPİ K-A	BORNOZ, ÖNLÜK DİKİM TEMİZLİK
61	İZMİR ALİAĞA KADIN KAPALI	TEKSTİL DİKİM İŞİ
62	ÜMRANİYE T TİPİ KAPALI	TEKSTİL ÜRÜNLERİ ÜRETİM İŞİ
63	ÜMRANİYE E TİPİ KAPALI	TEKSTİL ÜRÜNLERİ ÜRETİM İŞİ
64	SİLİVRİ 5 NOLU L TİPİ	TEKSTİL KESİM, DİKİM, ÜTÜ AMBALAJ...
65	KARTAL H TİPİ K/A	DERİ KEMER ÜRETİMİ

2013 FAALİYET RAPORU

66	GEYVE AÇIK	TOMRUKLARDAN MAMÜL ÜRETİM İŞİ
67	AKHİSAR K/A	OTOMOTİV PARÇASI KONTROL İŞLEMLERİ
68	MALTEPE AÇIK	YATAK ÜRETİM İŞİ
69	MALTEPE 3 NOLU L TİPİ	TEKSTİL ÜRÜNLERİ ÜRETİM İŞİ
70	MALTEPE 2 NOLU L TİPİ	TEKSTİL ÜRÜNLERİ ÜRETİM İŞİ
71	İSKENDERUN M TİPİ K/A	ELEKTRONİK ALETLERİN MONTAJ İŞİ
72	İZMİR 3 NOLU T TİPİ	TEKSTİL İŞİ
73	GEBZE KADIN KAPALI	TEKSTİL İŞİ
74	KARTAL H TİPİ K/A	KESİM, DİKİM, ÜTÜ, PAKETLEME VB.
75	MALTEPE AÇIK	ELEKTRİK TESİSAT İŞİNDE
76	MALTEPE AÇIK	ÇAMAŞIR YIKAMA, ÜTÜLEME, PAKETLEME
77	BALIKESİR AÇIK	ANTİK MERMER TAŞI DÖŞEME CİLALAMA
78	KOCAELİ C TİPİ	BİSİKLET JANTI ÖRME VE BALANS İŞİ
79	BERGAMA M TİPİ	MDF HOBİ MALZEMELERİNİN MONTAJ İŞİ

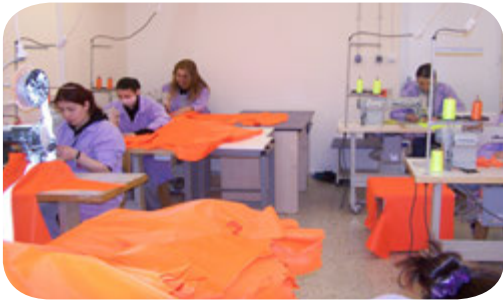

Özel Sektör İle İşbirliği Yapılan Anlaşmalara Göre
Çalışan Hükümlü Tutuklu Sayısı

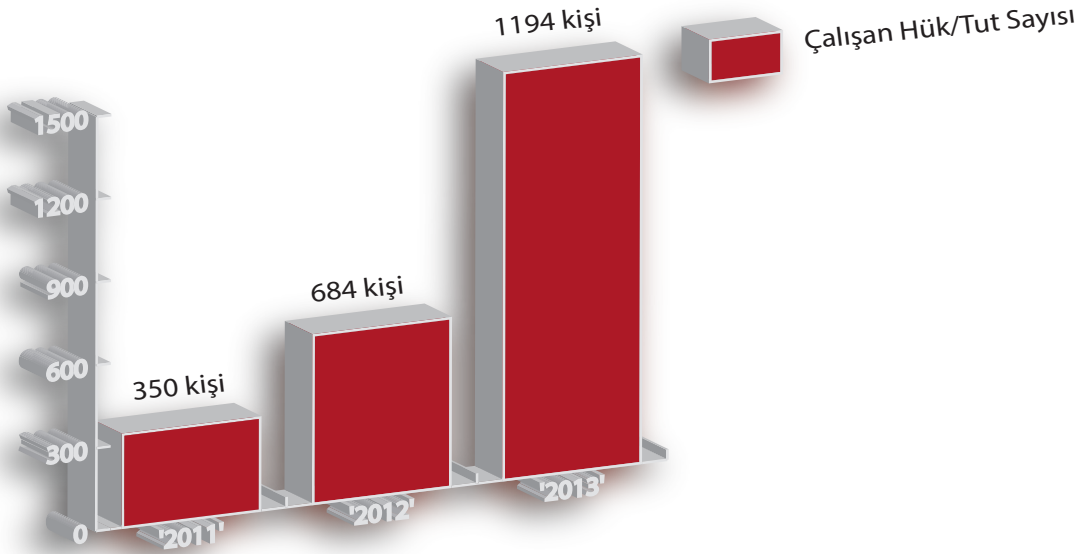

Özel Sektör İle İşbirliği Yapılan Anlaşmalara Göre
Gelir Tablosu

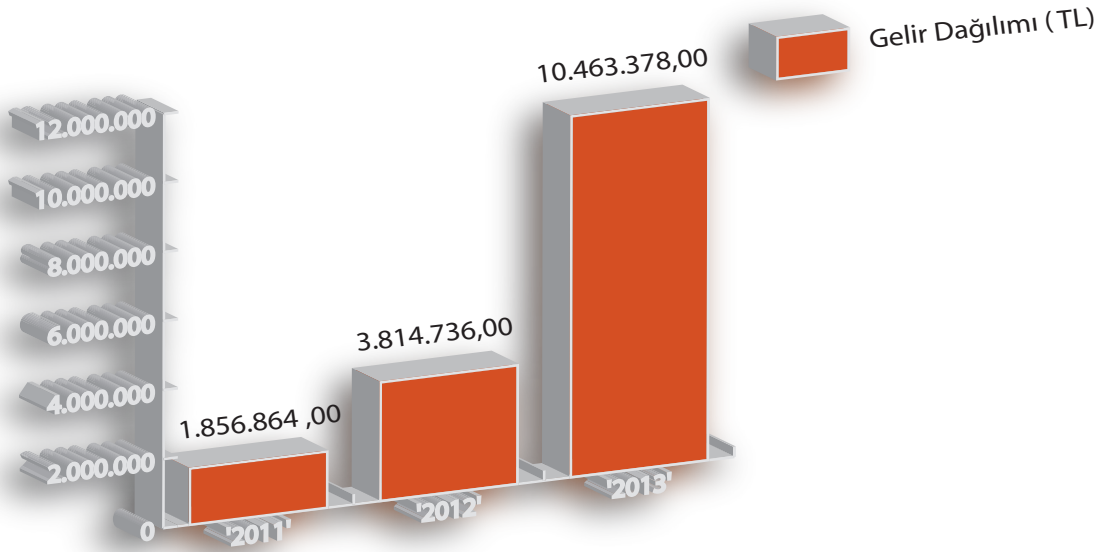

2013 FAALİYET RAPORU

1.1.4. 2013 yılında kamu sektörü ile işbirliği yapılmıştır.

SIRA NO	CEZAEVİ ADI	İŞİN KONUSU
1	MUĞLA K/A	ÇEVRE DÜZENLEME
2	AYDIN K/A	TAŞ DÖŞEME
3	AYDIN K/A	MUHTELİF HİZMET İŞİ
4	AYDIN K/A	PARK BAHÇE TEMİZ.
5	ANTALYA K/A	MUHTELİF HİZMET İŞİ
6	ANTALYA K/A	MUHTELİF HİZMET İŞİ
7	ANKARA AÇIK	TERZİ İŞİ
8	TOPRAKKALE AÇIK	TEMİZLİK İŞİ
9	ÇANAKKALE AÇIK	NAKİL VE TAŞIMACILIK
10	ÇANAKKALE AÇIK	NAKİL VE TAŞIMACILIK
11	MERSİN E TİPİ K-A	TEMİZLİK İŞİ
12	ÇANAKKALE AÇIK	NAKİL VE TAŞIMACILIK
13	BİNGÖL M TİPİ KAPALI	TEMİZLİK İŞİ
14	AKÇAKALE AÇIK	TEMİZLİK İŞİ
15	ANTALYA E TİPİ K/A	TEMİZLİK VE BAKIM İŞİ
16	BİLECİK M TİPİ KAPALI	PARK,BAHÇE,YOL,YAYA KALDIRIM VS
17	AFYONKARAHİSAR AÇIK	OT TEMİZLİĞİ VE AĞAÇ DİPLERİNİN ÇAPA VE BAKIMI
18	GEYVE AÇIK	TEMİZLİK,BAHÇE VE ÇEVRE DÜZENLEME
19	GEYVE AÇIK	SULAMA KANALETLERİNİN TEMİZLİK İŞİNDE
20	ALANYA L TİPİ KAPALI	SAHİL VE YOL KENARI ÇEVRE TEMİZLİK
21	ALANYA L TİPİ KAPALI	YOL VE KALDIRIMLARIN PARKE TADİLAT İŞİNDE
22	BİLECİK M TİPİ KAPALI	TEMİZLİK VE ÇEVRE DÜZENLEME İŞİ
23	DALAMAN AÇIK	ARKEOLOJİK KAZI İŞLERİNDE
24	ALANYA L TİPİ KAPALI	SAHİL VE YOL KENARI ÇEVRE TEMİZLİK
25	ALANYA L TİPİ KAPALI	YOL VE KALDIRIMLARIN PARKE TADİLAT İŞİNDE
26	ANKARA AÇIK	TERZİ İŞİ
27	SARAYKÖY AÇIK	TEMİZLİK İŞİ
28	KOCAELİ AÇIK	TABAN KIRILMASI, BORU DEĞİŞİMİ

29	KOCAELİ AÇIK	DUVAR ÖRME, SIVA YAPMA, ALÇI VS
30	ALANYA L TİPİ KAPALI	SAHİL VE YOL KENARI ÇEVRE TEMİZLİK
31	ALANYA L TİPİ KAPALI	YOL VE KALDIRIMLARIN PARKE TADİLAT İŞİNDE
32	BERGAMA M TİPİ KAPALI	TEMİZLİK İŞİ
33	GEYVE AÇIK	TEMİZLİK İŞİ
34	TORBALI AÇIK	PARK BAHÇE İŞLERİ
35	BERGAMA M TİPİ KAPALI	TARİHİ ESER TEMİZLİK İŞ.
36	GEYVE AÇIK	TEMİZLİK, BAHÇE DÜZENLEME
37	TARSUS C TİPİ	TEMİZLİK İŞİ
38	ERZURUM AÇIK	TEMİZLİK İŞİ
39	ADİYAMAN AÇIK	TEMİZLİK İŞİ
40	KAHRAMANMARAŞ K/A	TEMİZLİK İŞİ
41	ESKİŞEHİR AÇIK	TEMİZLİK İŞİ
42	ÇORUM L TKİPİ K/A	TEMİZLİK İŞİ
43	ÖDEMİŞ K/A	TEMİZLİK İŞİ
44	AFYONKARAHİSAR AÇIK	TEMİZLİK İŞİ
45	GAZİANTEP AÇIK	TEMİZLİK İŞİ
46	KASTAMONU K/A	TEMİZLİK İŞİ
47	BAFRA T TİPİ K/A	TEMİZLİK İŞİ
48	AKÇAKALE AÇIK	TEMİZLİK İŞİ
49	AKHİSAR K/A	TEMİZLİK İŞİ
50	GEMLİK AÇIK	TEMİZLİK İŞİ
51	KARTAL H TİPİ K/A	TEMİZLİK İŞİ
52	İZMİR K/A	TEMİZLİK İŞİ
53	AYDIN E TİPİ K/A	TEMİZLİK İŞİ
54	EDİRNE AÇIK	TEMİZLİK İŞİ
55	BERGAMA M TİPİ K	TEMİZLİK İŞİ
56	TRABZON E TİPİ K-A	TEMİZLİK İŞİ
57	NAZİLLİ K-A	TEMİZLİK İŞİ
58	SARAYKÖY AÇIK	TEMİZLİK İŞİ
59	BALIKESİR AÇIK	TEMİZLİK İŞİ
60	SİİRT AÇIK	TEMİZLİK İŞİ
61	ANKARA AÇIK	TEMİZLİK İŞİ

2013 FAALİYET RAPORU

62	GÜMÜŞHANE E TİPİ	TEMİZLİK İŞİ
63	KIRŞEHİR AÇIK	TEMİZLİK İŞİ
64	GİRESUN E TİPİ K-A	TEMİZLİK İŞİ
65	AKŞEHİR K-A	TEMİZLİK İŞİ
66	KONYA AÇIK	TEMİZLİK İŞİ
67	KARAMAN M TİPİ K-A	TEMİZLİK İŞİ
68	DÜZCE AÇIK	TEMİZLİK İŞİ
69	ELAZIĞ AÇIK	TEMİZLİK İŞİ
70	GEMLİK AÇIK	TEMİZLİK İŞİ
71	MUĞLA AÇIK	TEMİZLİK İŞİ
72	KARABÜK T TİPİ/AÇIK	TEMİZLİK İŞİ
73	BAFRA AÇIK	TEMİZLİK İŞİ
74	ÇANAKKALE AÇIK	MUHTELİF HİZMET İŞİ
75	İSKENDERUN M TİPİ K/A	MUHTELİF HİZMET İŞİ
76	KOCAELİ AÇIK	MUHTELİF HİZMET İŞİ
77	İZMİR K/A	MUHTELİF HİZMET İŞİ
78	MALTEPE AÇIK	MUHTELİF HİZMET İŞİ
79	MALTEPE AÇIK	MUHTELİF HİZMET İŞİ
80	MALTEPE AÇIK	MUHTELİF HİZMET İŞİ
81	İZMİR BUCA K-AÇIK B	GENEL TEMİZLİK İŞİ
82	MERSİN E TİPİ KAPALI	MUHTELİF HİZMET İŞİ
83	NAZİLLİ K/A	TEMİZLİK İŞİ
84	GAZİANTEP AÇIK	TEMİZLİK İŞİ
85	ŞEBİNKARAHİSAR KAPALI	TEMİZLİK İŞİ
86	ÇANAKKALE AÇIK	TEMİZLİK İŞİ
87	İSKENDERUN M TİPİ K/A	TEMİZLİK İŞİ
88	MALTEPE AÇIK	TEMİZLİK İŞİ
89	ANTALYA K/A	TEMİZLİK İŞİ
90	EDİRNE AÇIK	TEMİZLİK İŞİ
91	CEYHAN AÇIK	TEMİZLİK İŞİ
92	KAHRAMANMARAŞ K/A	TEMİZLİK İŞİ
93	KASTAMONU K/A	TEMİZLİK İŞİ
94	ADANA K/A	TEMİZLİK İŞİ
95	HATAY AÇIK	TEMİZLİK İŞİ

96	TOPRAKKALE AÇIK	TEMİZLİK İŞİ
97	ALANYA L TİPİ K-A	TEMİZLİK İŞİ
98	AFYONKARAHİSAR AÇIK	TEMİZLİK İŞİ
99	KONYA AÇIK	TEMİZLİK İŞİ
100	MERSİN E TİPİ K	TEMİZLİK İŞİ
101	GEYVE AÇIK	TEMİZLİK İŞİ
102	BERGAMA M TİPİ	TEMİZLİK İŞİ
103	KIRŞEHİR AÇIK	TEMİZLİK İŞİ
104	SARAYKÖY AÇIK	TEMİZLİK İŞİ
105	GEMLİK AÇIK	TEMİZLİK İŞİ
106	MALTEPE AÇIK	TEMİZLİK İŞİ
107	AYDIN E TİPİ K-A	TEMİZLİK İŞİ
108	BURSA E TİPİ K-A	TEMİZLİK İŞİ
109	İNCESU AÇIK	TEMİZLİK-BAKIM
110	FOÇA AÇIK	TEMİZLİK İŞİ
111	MERSİN E TİPİ K	TEMİZLİK İŞİ
112	BALIKESİR AÇIK	TEMİZLİK İŞİ
113	AKÇAKALE AÇIK	TEMİZLİK-BAKIM
114	MALTEPE AÇIK	TAŞIMA İŞİ
115	GEVAŞ AÇIK	TEMİZLİK İŞİ
116	AKÇAKALE AÇIK	TEMİZLİK İŞİ
117	BURSA E TİPİ K-A	TEMİZLİK İŞİ
118	GEMLİK AÇIK	TEMİZLİK İŞİ
119	MALTEPE AÇIK	ARŞİV DÜZENLEME
120	ADANA K/A	TEMİZLİK İŞİ
121	ERZİNCAN K/A	TEMİZLİK İŞİ
122	GEMLİK AÇIK	TEFRİŞAT TAŞIMA İŞİ
123	NAZİLLİ K/A	TEMİZLİK İŞİ
124	AKHİSAR K-A	TEMİZLİK İŞİ

Kamu Sektörü İle İşbirliği Yapılan Anlaşmalara Göre Çalışan Hükümlü Tutuklu Sayısı

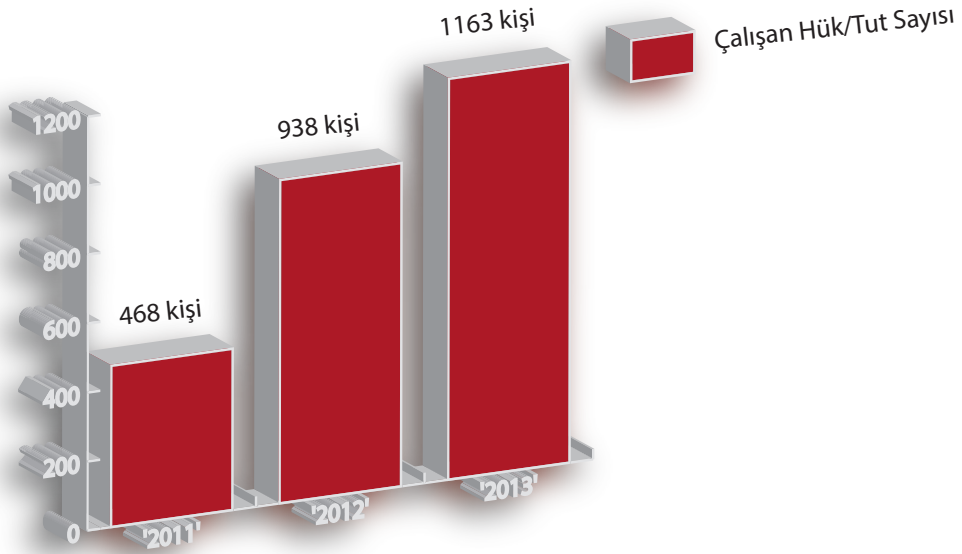

Kamu Sektörü İle İşbirliği Yapılan Anlaşmalara Göre Gelir Tablosu

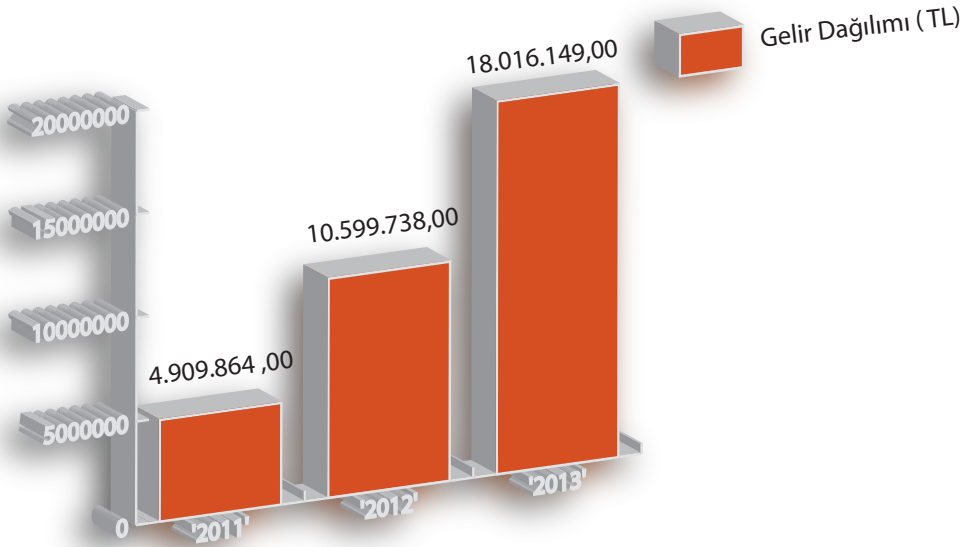

1.1.5. Kurumların mevcut yapısı ve ihtiyaçları doğrultusunda yeni atölye alanları oluşturulmuştur.

Özellikle kapalı ceza infaz kurumlarının mimari yapısı, çalışma ve atölye öncelikli olmayıp, asayiş ve güvenlik öncelikli olarak belirlenmektedir. Açık ceza infaz kurumlarında yeterli arsa bulunması ve ihtiyaç duyulması halinde yeni atölye alanları inşa edilmekte ya da mevcut atölye alanlarına ilaveler yapılmaktadır. Bu kapsamda Maltepe Açık, Foça Açık, Elazığ Açık, Bolu Açık, Niğde Açık, Kalecik Açık, Ankara Açık ceza infaz kurumları gibi birçok kurumda yeni ya da ilave atölye alanları yapılmıştır.

1.1.6. Yabancı hükümlülerin çalıştırılmasına yönelik mevzuat engeli ortadan kaldırılmıştır.

Başkanlığımızca yapılan çalışmalar ile Emniyet Genel Müdürlüğü, Sosyal Güvenlik Kurumu, nüfus ve vatandaşlık işleri genel müdürlüğü nezdinde ki girişimler ile konu, yabancı hükümlülere geçici sigorta sicil numarası verilmek sureti ile sorun olmaktan çıkartılmış, yabancılar ve uluslararası koruma kanununun 26 ncı maddesine “hükümlü ve tutukluların ikamet izni aranmaksızın yabancı kimlik numaraları verilebileceğine ilişkin hüküm konulması sağlanarak sorunun temelden çözümü sağlanmıştır.

1.1.7. Kar payı modeli, hükümlü istihdamını teşvik edecek şekilde yeniden oluşturulmuştur.

Uygulanmakta olan kar payı modeli değiştirilerek; kar payı hesaplamalarında tüm taşra teşkilatında birlikteliğin sağlanması işyurdu faaliyetleri ile bu faaliyetlerde hükümlü istihdamının teşvik edilmesi, çalışanlarının katkılarının değer bulması ve hem işyurtları, hem de işyurtlarında çalışanlar arasında adil bir dağıtım sağlayabilmek için görevlendirilecek personelin harcadıkları emek, yaptıkları iş ve aldıkları risk, işin önem ve güçlüğü ile elde edilen kar ve amaca yönelik yapılan hizmete göre gruplar yeniden şekillendirilmiştir.

1.2. Tanıtım ve Pazarlama Faaliyetleri

1.2.1. Ürün tanıtımı ve pazarlaması yapılmıştır.

Çeşitli kamu kurum ve kuruluşuyla işyurtlarımızda üretilen ürünlerin tanıtımı ve pazarlanması konusunda görüşmeler yapılmıştır.

Yapılan bu görüşmeler sonucunda ceza infaz kurumlarımızda üretilen ürünlerin satışı hususunda anlaşma sağlanmıştır.

2013 FAALİYET RAPORU

Bu Kurum ve Kuruluşlar ve Hizmetlerimiz

GÖREVLENDİRİLEN CEZA İNFAZ KURUMU İŞYURDU MÜDÜRLÜĞÜ	ANLAŞMA YAPILAN KURUM VE KURULUŞLAR	ANLAŞMA KONUSU
Adıyaman Açık CİK	Adıyaman Milli Eğitim Müdürlüğü	Okul donanım malzemesi
Buca K/A CİK	İzmir Tapu Kadastro Müdürlüğü	Temizlik işleri
Ankara Açık CİK	Yenimahalle Belediyesi	Matbaa işleri
Ankara Kadın Kapalı CİK	Yargıtay CBS	Posta çuvalı dikim işi
Ayaş Açık CİK	Ankara Büyükşehir Belediyesi	Ayakkabı, bot ve iş elbisesi dikimi
Bandırma M Tipi Kapalı CİK	İstanbul Deniz İkmal Grup Kom.	Tahmil tahliye işleri
Edirne Açık CİK	Edirne Kamu Kurum Hastaneleri	Ürün satış protokolü
Erciş Açık CİK	Van Milli Eğitim Müdürlüğü	Okul donanım malzemesi
Foça Açık CİK	Bornova Belediyesi	Süt ürünleri satış protokolü
Niğde Açık CİK	Ankara Deniz İkmal Komutanlığı	7500 adet ranza üretimi
Niğde Açık CİK	Çalışma Sosyal Güvenlik Bakanlığı	Et ve et ürünleri satış protokolü
Ankara Kadın Kapalı CİK	Zübeyde Hanım Kadın Hastalıkları Hastanesi	Hasta önlüğü dikimi
Ankara Kadın Kapalı CİK	Atatürk Eğitim Araştırma Hastanesi	Hasta önlüğü dikimi
Toprakkale Açık CİK	Orman Bakanlığı	Kuruyemiş bakliyat satış protokolü
Çanakkale Açık CİK	Çanakkale Devlet Hastanesi	Ekmek satışı
İzmir Buca Kapalı-Açık CİK	Buca Belediyesi	Park bahçe işleri
İzmir Buca Kapalı-Açık CİK	İzmir Büyükşehir Belediyesi	Park bahçe işleri
Erciş Açık CİK	Şanlıurfa MEB	Okul donanım malzemesi
Ankara Açık CİK	Deniz Kuv.Komutanlığı	Tahmil tahliye işleri
Bergama M Tipi Kapalı CİK	Soma Belediyesi	Oturma Bank yapım işleri
Bergama M Tipi Kapalı CİK	Urla Belediyesi	Oturma Bank yapım işleri
Sincan Açık CİK	İstanbul Sahil Güvenlik Kom.	Tekstil işleri
Eskişehir Açık CİK	Metris Jandarma Bölge Kom.	Tabela işleri
Eskişehir Açık CİK	Eskişehir İl Sağlık Müdürlüğü	Tabela işleri
Eskişehir Açık CİK	Kütahya Kadastro Müdürlüğü	Tabela işleri
Foça Açık CİK	İzmir Narlıdere Huzurevi	Süt ve yumurta satışı
Gemlik Açık CİK	Bursa Milli Eğitim Müdürlüğü	Okul donanım malzemeleri
Niğde Açık CİK	Gazi Üniversitesi	Et ve et ürünleri satış protokolü

Uşak E Tipi K/A CİK	Deniz İkmal Grup Komutanlığı	Şehit torbası dikimi
Adana E Tipi K/A CİK	Adana Kamu Hastaneler Birliği	Tekstil işleri
Adıyaman Açık CİK	Adıyaman Valiliği	Mobilya tefrişatı
Ayaş, Siirt Açık CİK	Diyarbakır,Siirt,Bitlis,K.Maraş, Elazığ ve Muş Valilikleri	Köy korucuları kıyafeti üretilmesi
Kalecik Açık CİK	Gazi Üniversitesi	Süt ve süt ürünleri satışı
Kocaeli Açık CİK	Kocaeli, Konya İl Milli Eğitim Müd.	Okul donanım malzemeleri
Niğde Açık CİK	Bor Şeker Fabrikası	Et ve et ürünleri satışı
Çanakkale Açık CİK	Gelibolu İlçe MEB	Okul donanım malzemesi
Erciş Açık CİK	Bitlis İl Milli Eğitim Müd.	Okul donanım malzemesi
Erzurum Açık CİK	Erzurum KYK Bölge Müd.	Mobilya tefrişatı
Kalecik Açık CİK	Jandarma Eğitim ve Tedarik Kom.	Yumurta satışı
Konya Açık CİK	Necmettin Erbakan Ün.	Mobilya tefrişatı

1.2.2. Antalya Ürün ve El Sanatları Sergisi düzenlenmiştir.

İşyurtları Dairesi Başkanlığımızın yürütmekte olduğu tanıtım ve pazarlama faaliyetlerine yönelik 1-7 Mart 2013 tarihleri arasında Antalya ili Aydın Kanza Sevgi Parkında hükümlü ve tutukluların işyurtlarında üretmiş oldukları ürün ve el sanatları sergisi düzenlenmiştir. Sergiye 12 ceza infaz kurumu işyurdu müdürlüğü ile 26 personeli iştirak etmiştir. Ayrıca Denetimli Serbestlik Daire Başkanlığı, Eğitim Dairesi Başkanlığı ve İşyurtları Kurumu Kurumsal olarak katılım sağlamıştır. Büyük bir heyecan ve coşkuyla geçen ürün ve el sanatları sergisi 8 gün boyunca 15 bin kişi tarafından ziyaret edilmiştir.



1.2.3. İstanbul Ürün ve El Sanatları Sergisi düzenlenmiştir.

İşyurtları Dairesi Başkanlığımızın yürütmekte olduğu tanıtım ve pazarlama faaliyetlerine yönelik 08-14 Mayıs 2013 tarihleri arasında İstanbul ili Bakırköy Özgürlük Meydanında hükümlü ve tutukluların işyurtlarında üretmiş oldukları ürün ve el sanatları sergisi düzenlenmiştir. Sergiye 30 ceza infaz kurumu işyurdu müdürlüğü ile 75 personelin katılımıyla sağlanmıştır. Ayrıca Denetimli Serbestlik Daire Başkanlığı, Eğitim Dairesi Başkanlığı ve İşyurtları Kurumu Kurumsal olarak katılım sağlamıştır. Büyük bir heyecan ve coşkuyla geçen ürün ve el sanatları sergisi günlük bir milyon kişinin geçmekte olduğu Özgürlük Meydanında büyük rağbet görmüştür.



1.2.4. İzmir Enternasyonal Fuarı Ürün ve El Sanatları Sergisi düzenlenmiştir.

28 Ağustos – 8 Eylül 2013 tarihleri arasında düzenlenmekte olan 82. İzmir Enternasyonal Fuarına 36 ceza infaz kurumu işyurdu müdürlüğü ile 83 personelin katılımı ile gerçekleşmiştir. Ayrıca Denetimli Serbestlik Daire Başkanlığı, Eğitim Dairesi Başkanlığı ve İşyurtları Kurumu Kurumsal olarak katılım sağlamıştır.



1.2.5. Ankara Zafer Çarşısı Ürün ve El Sanatları Sergisi düzenlenmiştir.

15-24 Kasım 2013 tarihleri arasında Zafer Çarşısında hükümlü ve tutukluların işyurtlarında üretmiş oldukları ürün ve el sanatları sergisi düzenlenmiştir. Onuncusu gerçekleştirilen sergiye 34 ceza infaz kurumu işyurdu müdürlüğü ile 88 personel katılmıştır. Ayrıca Denetimli Serbestlik Daire Başkanlığı, Eğitim Dairesi Başkanlığı ve İşyurtları Kurumu Kurumsal olarak katılım sağlamıştır. Ürün ve el sanatları sergisi 10 gün boyunca 90 bin kişi tarafından ziyaret edilmiştir.



1.2.6. 15 Ekim 2013 tarihinde Kurban Kesim Organizasyonu yapılmıştır.

Her yıl olduğu gibi bu yıl da mensuplarımıza yönelik olarak Ankara Açık Ceza İnfaz Kurumu yerleşkesinde Kurban Kesim Organizasyonu düzenlenmiştir. Bu organizasyonda Niğde Açık Ceza İnfaz Kurumu İşyurdunda yetiştirilen 104 büyükbaş ve 188 küçükbaş kurbanlık hayvanın kesimi gerçekleştirilmiştir.

- Büyükbaş kurbanlık hayvanların görüntüleri kulak küpe numaraları ile birlikte İşyurtları Kurumu Daire Başkanlığının iydb.adalet.gov.tr internet adresinde yayımlanarak mensuplarımızın beğenisine sunulmuştur.
- Büyükbaş kurbanlıkların satışları telefonla mensuplarımızın kimlik beyanlarına göre sipariş usulü şeklinde yapılmıştır.
- Büyükbaş kurbanlıkların kesim sırası ve saatleri kura usulü ile Ankara Açık Ceza İnfaz Kurumu yerleşkesinde yapılmış ve sonuçları aynı gün iydb.adalet.gov.tr internet adresinde ilan edilmiştir. Ayrıca temsilci olarak belirlenen mensuplarımıza kısa sms yoluyla bildirilmiştir.
- Küçükbaş kurbanlıkların satışları telefon aracılığı ile yapılmayıp Ankara Açık Ceza İnfaz Kurumu yerleşkesinde bizzat yapılmış olup, kesim sıra ve saatleri satış esnasında belirlenmiştir.
- Organizasyonda 55 personel ile 145 hükümlü görev almıştır.
- 911 kişiye kesim hizmeti sunulmuştur.
- Bayramın 1 inci günü saat 16:30 da sonuçlandırılması ön görülen organizasyon personelin üstün gayreti sayesinde 13:30 da başarıyla sonuçlandırılmıştır.



1.2.7. Uluslararası alanda ceza infaz kurumlarının tanıtımı sağlanmıştır.

İşyurtlarının tanıtımının sağlanması amacı ile Avrupa güvenlik işbirliği teşkilatının toplantısı kapsamında 900 parlamentere içerisinde 3 dakikalık görüntü bulunan cd ile birlikte evrak çantası üretimi yapıldı. Bu sayede Türk ceza infaz kurumu sistemine ilişkin önyargıların ortadan kaldırılmasına katkıda bulunulmuştur.

1.3. Diğer Faaliyetler

1.3.1. Kurumumuzun 5 yıllık Stratejik Planı hazırlanmıştır.

Oluşturulan stratejik plan ekibi ile 1 yıl boyunca çalışma yapılarak İşyurtları Kurumunun önümüzdeki 5 yılın (2014-2018) stratejik hedefleri ile önem ve öncelikleri belirlenmiş ve kitapçık haline getirilen belge, Bakanlığımızın merkez ve tüm taşra birimlerine gönderilmiştir. Bu sayede hükümlü istihdamının artışı ile hükümlülerin meslek ve sanat edinmelerinin belli bir program dahilinde takibi ve denetiminin sağlanması amaçlanmıştır.

1.3.2. Eğitim faaliyetleri düzenlenmiştir.

Hükümlü ve tutukluların meslek edinmesine yönelik olarak;

- Başbakanlık(Srap), İş-Kur, Halk Eğitim, Çıraklık Eğitim gibi kamu kurumları,
- Meslek odaları, sivil toplum kuruluşları, gönüllü gerçek ve tüzel kişilerden yardım alınmakta ve yararlanılmaktadır.

İşyurdu makine ve atölyelerin bir kısmı eğitim parkuru olarak ayrılmakta,
İhtiyaç halinde; mesleğinde uzmanlardan oluşan iş başına eğitim verilmek suretiyle hizmet alımına gidilebilmektedir.

İşyurtlarında çalıştırılanlar;

- Çıraklık
- Kalfalık
- Ustalık

aşamalarından geçmekte, şartları yerine getirerek belirli süreyi tamamlayanlara sertifika verilmektedir. Başkanlığımız sürekli eğitim merkezi şeklinde eğitimler vermekte, işkollarında çalışanların eğitilmiş kişiler olmalarına özen göstermektedir. Değişik işkolu ile ilgili geliştirme ve değerlendirme toplantıları 2013 yılında da devam etmiştir. Ayrıca gerek görüldükçe bir ceza infaz kurumu kuruma çağrılarak işyurdu faaliyetiyle ilgili olarak genel değerlendirme toplantıları yapılmaktadır.

- 2013 yılında 242 Muhasebe Yetkilisine “Muhasebe Yetkilileri Eğitim ve Değerlendirme Semineri”, 234 Taşınır Kayıt ve Yönetim Sistemi kullanıcılarına “KBS Taşınır Eğitimi” verilmiştir.

1.3.3. Ceza infaz kurumları personeli arasında Ar-Ge Havuzu oluşturulmuştur.

Kurumumuzda daha fazla hükümlü ve tutuklunun istihdamının sağlanması amacıyla, üretimde modernizasyon, branşlaşma, kalite, araştırma-geliştirme ve pazarlama alanlarına yönelik yapılacak olan çalışmalara katkı sağlayacak, ihtiyaç duyulması halinde farklı il ve ilçelerde veya merkez teşkilatında farklı zaman dilimlerinde yapılacak görevlendirmeler ile uygulanacak olan projelere gönüllü olarak katılmayı düşünen yeterli düzeyde teknik bilgi ve beceriye sahip mesleki eğitimler (Kurs, seminer vb.) almış kişiler ile lise, meslek yüksekokulu veya fakültelerin teknik bölümlerinden mezun olan çeşitli unvanlardaki personelin bulunduğu “Ar-Ge Havuzu” oluşturulmuştur.

1.3.4. Kantinlere doğrudan teminle yapılan ticari ürün alımlarının, Kamu İhale Mevzuatından istisna tutulması sağlanmıştır.

2012 yılında Afyonkarahisar’da ceza infaz kurumu müdürlerine yönelik düzenlenen değerlendirme toplantısında sorun olarak dile getirilen ve hükümlülerin memnuniyetsizliklerine sebebiyet veren, kantinlerden satın alınmış emtianın alımları yapılırken, marka belirlenememesi sorunu; 2012 ve 2013 yılları içerisinde yapılan çalışmalar ve KİK ile yapılan görüşmeler neticesinde Kamu İhale tebliğine hüküm dercettirilerek soruna çözüm bulunmuştur. Böylece hükümlülerin talep ettikleri marka ve modellerin karşılanamamasından kaynaklı sızlanmaları giderilerek bu hususta Başkanlığımıza gönderilen şikâyet dilekçelerinde azalma olduğu gözlemlenmiştir.

1.3.5. Kantinlerde barkotlu satış imkanı sağlayan yeni yazılım çalışmasına başlanılmıştır.

Kantinlerdeki fiyat birlikteliği ve kontrolünün sağlanarak, hükümlülerin talep ettikleri ürünlere daha hızlı erişimleri için tüm ceza infaz kurumu işyurtlarını kapsayacak UYAP’ a entegre merkezi barkotlu kantin satış sistemi yazılımına başlanmıştır.

1.3.6. İnfaz ve koruma memurları ile infaz ve koruma başmemurlarının üniformaları için iyileştirme çalışmaları yapılmıştır.

17/08/2012 Tarihi itibariyle yürürlüğe giren yeni Personel Kıyafet Yönetmeliğiyle kullanımına geçilen üniformalar hakkında 35.000 personel üzerinde yapılan anket çalışması neticesinde tişörtlerde renk değişikliğine gidilerek, kışlık tişörtlerde koyu lacivert, yazlık tişörtlerde ise açık mavi renk kullanılması yönünde karar alınmıştır.

Bu konuda Ceza ve Tevkifevleri Genel Müdürlüğü Destek Hizmetleri Daire Başkanlığında yapılan toplantılarda daha profesyonel ve bilimsel bir destek ile çalışmanın sürdürülmesine karar verilmiş ve bu anlamda Gazi Üniversitesi ile görüşülerek, danışmanlık hizmeti alınması yönünde protokol imzalanmıştır.

Üretimde farklı bakış açılarının kazandırılması amacıyla, Örsan Tekstil Konfeksiyon Sanayi ve Tic. A.Ş.'nin üretim tesisi ziyaret edilmiştir. İlerleyen süreçte, Kurum tekstil atölyelerinde görevli personellerin belirli zamanlarla burada uygulamalı eğitimler alabilmesi yönünde görüşmeler yapılmıştır.

Yapılan üretim hatalarına dikkat çekmek ve telafi etmek amacıyla, Altınkoza (İpek) Üniversitesi Moda Tasarım Fakültesi Tekstil ve Moda Tasarımı Bölümü'nde dikim kalitesi ile ilgili eğitim alınarak farkındalık sağlanmıştır.

Kumaş deneme çalışmalarının yürütülebilmesi için üretim tesisleri Edirne'de bulunan Kilim Grubu teşebbüsü olan Kartaltepe Mensucat Fabrikası T.A.Ş. yetkilileri Kuruma davet edilmiş, gerekli işbirliği için görüşmeler yapılmıştır. 23-26 Haziran 2013 tarihinde firmanın üretim tesisleri ziyaret edilmiş, gerek özel sektör işbirliği ve gerekse söz konusu çalışmanın devamlılığının sağlanması için ziyaretler yapılmıştır.

Ayrıca İşkur İplik, Kumaş, Mensucat Tic. ve San. A.Ş. yetkilileri ile görüşülerek söz konusu deneme çalışmaları için işbirliği sağlanmıştır.



1.3.7. Adalet Bakanlığı ihtiyaçlarının karşılanmasına yönelik katkıda bulunulan harcama kalemlerine ilişkin faaliyetler.

Adliye binası finansmanları ve yapımına katkıda bulunulması, ceza infaz kurumu inşaatları, adliye lojmanları, ceza infaz kurumu lojmanları yapımı veya satın alınması, adliye ve ceza infaz kurumu onarımları, eğitim merkezleri tadilatı ve tefrişi, ceza infaz kurumlarına spor kompleksi ve ruhsal problemlili hükümlü ve tutuklu bölümü yapılması, hakim-savcı ve bakanlık personeli eğitim giderlerinin karşılanması, araç alımları, ulaşım giderleri için katkı, adliye binalarının tefrişi sağlanmış veya devam etmektedir.

2013 Yılı Sonu İtibariyle İnşaatları Tamamlanan Adliye Sarayları ile Ceza İnfaz Kurumları

- | | |
|-----------------------------|---|
| 1. Çerkezköy Adalet Sarayı | 1. Sinop Açık CİK |
| 2. Biga Adalet Sarayı | 2. Şırnak Kapalı CİK |
| 3. Uşak Adalet Sarayı | 3. İstanbul Metris Kapalı CİK Jandarma Binası |
| 4. Ödemiş Adalet Sarayı | 4. Bandırma Kapalı CİK |
| 5. Erzincan Adalet Sarayı | 5. Dinar Kapalı CİK Ek Bina |
| 6. Kayseri Adalet Sarayı | 6. Kahramanmaraş E Tipi Kapalı CİK |
| 7. Çekerek Adalet Sarayı | 7. Midyat M Tipi Kapalı CİK |
| 8. Trabzon Adalet Sarayı | 8. Kırklareli Açık CİK |
| 9. Samsun Adalet Sarayı | 9. İstanbul Çocuk Eğitimevi Kapalı CİK |
| 10. Silopi Adalet Sarayı | 10. Akşehir Kapalı CİK |
| 11. İscehisar Adalet Sarayı | 11. Manisa Kapalı CİK |
| 12. Şuhut Adalet Sarayı | 12. Van M Tipi Kapalı CİK |



Şuhut Adalet Sarayı



Ödemiş Adalet Sarayı

İNŞAAT VE ONARIM



1.3.8. Uygulamalı Sosyal Tesis İşletmeciliği

Kırşehir Açık Ceza İnfaz Kurumu İşyurdu Müdürlüğü Uygulamalı Sosyal Tesisleri



Bozüyük Açık Ceza İnfaz Kurumu İşyurdu Müdürlüğü Zeki Bayrak Uygulamalı Sosyal Tesisleri



2013 FAALİYET RAPORU

Dalaman Açık Ceza İnfaz Kurumu İşyurdu Müdürlüğü Restaurant İşletmeciliği



Ankara Açık Ceza İnfaz Kurumu İşyurdu Müdürlüğü Şaşmaz Uygulamalı Sosyal Tesisleri



2013 FAALİYET RAPORU

Eskişehir Açık Ceza İnfaz Kurumu İşyurdu Müdürlüğü Şehit İsmail Daler Uygulamalı Sosyal Tesisleri





İzmir Adalet Sarayı Hâkimevi



İzmir Karşıyaka Hâkimevi



Bursa Hâkimevi



Çay Ocağı, Restoran, Kafeterya, Tabldot, Misafirhane, Piknik
ve Hobi Bahçesi İşletmeciliği



Hizmet Sektörü; Halı Saha İşletmeciliği, Halı Yıkama,
Oto Bakım-Onarım, Oto Yıkama, Otopark İşletmeciliği,
Temizlik İşleri, Fotokopi, Fotoğraf Atölyesi, Kuaför

1.3.9. İşyurdu Faaliyet Alanları

1.3.9.1. Endüstri Ürünleri İşkolları



⇒ Mobilya

Ağaç İşleri, Ambalaj Sandığı, Doğrama, Döşeme, Hızarcılık, Marangoz, Odunculuk

⇒ Tekstil

Çorap ve Trikotaj, Dokuma, Konfeksiyon, Terzi, Triko, Kravat, İş ve Temizlik Kıyafetleri, Havlu, Nevresim

⇒ Ayakkabı

⇒ Deri Cüzdan-Çanta-Kemer

⇒ Toner-Kartuş Dolum

⇒ Yazıcı Tamiri

⇒ Tabela-Serigrafi



- ⇒ Alüminyum ve PVC Doğrama
- ⇒ Parke Taşı-Beton Direk
 - ⇒ Demir Ürünleri
- ⇒ Yatak-Yastık-Yorgan
 - ⇒ Unlu Mamuller
Fırıncılık, Pasta, Poğaç, Simit, Manti, Tatlı Ürünleri
- ⇒ Matbaa ve Cilt
- ⇒ Teneke ve Karton Kutu
- ⇒ Sabun-Deterjan

1.3.9.2. Elishi Ürünleri İşkolları



- ⇒ Sedef Kakma
- ⇒ Bakır
- ⇒ Oltu Taşı
- ⇒ Cam Süsleme
- ⇒ Mermer İşleme
- ⇒ Süs Kabağı İşlemeciliği
- ⇒ Yapay Çiçek
- ⇒ Yarı Kıymetli Taş İşlemeciliği
- ⇒ Hamak, Ağ Örme



- ⇒ Dokuma
Battaniye, Halı, Kilim
- ⇒ Çini-Seramik
- ⇒ Gümüş İşleme
Telkari, Markazit
- ⇒ Hediyelik Eşya
- ⇒ Tablo-Resim
- ⇒ Ebru
Ebru Tablo, Ebru Kravat
- ⇒ Müzik Aletleri Yapımı
- ⇒ Takı Tasarım

1.3.9.3. Tarım ve Hayvancılık Ürünleri İşkolları



⇒ Besicilik

Arıcılık, Büyükbaş Hayvan Besiciliği, İpek Böcekçiliği, Küçükbaş Hayvan Besiciliği, Kümes Hayvan Besiciliği

⇒ Süt ve Süt Ürünleri

Ayran, Peynir, Tereyağı, Yoğurt, Süt

⇒ Yumurta

⇒ Fidecilik

⇒ Sebze ve Meyveler

Mantar, Meyve, Narenciye, Pirinç, Sebze

⇒ Sera ve Canlı Çiçek

⇒ Tahıl ve Yem Bitkileri

⇒ Et ve Et Ürünleri

Kırmızı Et, Beyaz Et, Et Sucuğu

1.3.9.4. İnşaat ve Onarım İşleri



1.3.9.5 Hizmet Sektörü



1.3.9.6. Temizlik Hizmetleri



2- Performans Sonuçları Tablosu

PERFORMANS SONUÇLARI TABLOSU
AMAÇLAR, HEDEFLER VE TANIMLAR
STRATEJİK AMAÇ 1 Ürün ve hizmetlerde kaliteyi yükseltmek
STRATEJİK HEDEF 1.2 İşyurtlarında bulunan 1.216 makine ve teçhizatın her yıl %10'u modernize edilecektir.
Performans Hedefi 1.2.1 2013 yılı itibariyle 120 makine ve teçhizat modernize edilecektir.
Performans Göstergeleri Yeni alınan makine ve teçhizat
Performans Göstergeleri Yeni ünite ve sistemler ilave edilerek modernize edilen makine ve teçhizat
Faaliyet ve Proje Makine ve Teçhizat modernizasyonu

İşyurtları demirbaşında kayıtlı bulunan 1717 makine ve teçhizatın 332 tanesi yeni ünite ve sistemler eklenerek modernize edilmiş, 122 tane makine ve teçhizat satın alınmış ve 2013 yılında makine ve teçhizatın %26,44 modernizasyon sağlanmıştır. Makine ve teçhizat sayımız 2013 yılı itibariyle 2171 olmuştur.

PERFORMANS SONUÇLARI TABLOSU
AMAÇLAR, HEDEFLER VE TANIMLAR
STRATEJİK AMAÇ 1 Ürün ve hizmetlerde kaliteyi yükseltmek
STRATEJİK HEDEF 1.3 Her yıl işyurtlarında çalışan 3.359 personelin %50'sine mesleki eğitim verilecektir.
Performans Hedefi 1.3.1 2013 yılında 1.650 personele mesleki eğitim verilecektir.
Performans Göstergeleri Düzenlenen eğitim sayısı
Performans Göstergeleri Eğitime katılan personel sayısı
Faaliyet ve Proje Mesleki Eğitim Konusunda kamu kurum ve kuruluşlarıyla işbirliği yapılması

Mesleki eğitim konusunda kamu kurum ve kuruluşlarıyla işbirliği yapıp eğitim düzenlenerek İşyurtlarında çalışan 736 personele mesleki eğitim verilmiştir.

PERFORMANS SONUÇLARI TABLOSU

AMAÇLAR, HEDEFLER VE TANIMLAR

STRATEJİK AMAÇ 1

Ürün ve hizmetlerde kaliteyi yükseltmek

STRATEJİK HEDEF 1.4

2013 yılı sonuna kadar işyurtlarında çalışan personelin kendi branşındaki en az bir fuar veya sergiye katılımı sağlanacaktır

Performans Hedefi 1.4.1

2013 yılında işyurtlarında çalışan 400 personelin sergi ve fuarlara katılımı sağlanacaktır.

Performans Göstergeleri

Katılım sağlanan sergi ve fuar sayısı

Performans Göstergeleri

Fuar ve sergilere katılan personel sayısı

Faaliyet ve Proje

Fuar, sergi ve organizasyonların belirlenmesi

Yurt çapında düzenlenen 4 büyük sergi ve fuara 112 işyurdu ve 272 personelin katılımı sağlanmıştır.

PERFORMANS SONUÇLARI TABLOSU

AMAÇLAR, HEDEFLER VE TANIMLAR

STRATEJİK AMAÇ 1

Ürün ve hizmetlerde kaliteyi yükseltmek

STRATEJİK HEDEF 1.5

2013 yılı sonuna kadar tüm iş kollarında konusunda uzman kurum, kuruluş veya kişiler ile işbirliği yapılacaktır

Performans Hedefi 1.5.1

2013 yılında konusunda uzman 10 kurum kuruluş veya kişi ile işbirliği yapılacaktır.

Performans Göstergeleri

İşbirliği yapılan kurum, kuruluş ve kişiler

Performans Göstergeleri

İşbirliği sonucu gerçekleştirilen projeler

Faaliyet ve Proje

İşbirliği yapılacak kurumların belirlenmesi

Konusunda uzman kurum ve kuruluşlar belirlenip, 124 kamu kurum ve kuruluşu ile görüşmeler yapılmış, işbirliği yapılarak faaliyet alanları ile ilgili projeler gerçekleştirilmiştir.

PERFORMANS SONUÇLARI TABLOSU

AMAÇLAR, HEDEFLER VE TANIMLAR

STRATEJİK AMAÇ 1

Ürün ve hizmetlerde kaliteyi yükseltmek

STRATEJİK HEDEF 1.6

2013 yılı sonuna kadar işyurtlarında üretilen ürün ve hizmetlerle ilgili olarak CE, TS, sertifika gibi kalite belgelerinden en az biri alınacaktır

Performans Hedefi 1.6.1

2013 yılında 10 adet İşyurdunda üretilen ürün ve hizmetlerle ilgili olarak CE, TS sertifika gibi kalite belgelerini almaları sağlanacak.

Performans Göstergeleri

Belge alınan kurumlar

Performans Göstergeleri

Belge alınan işkolları

Faaliyet ve Proje

Kalite belgeleri için gerekli kriterlerin sağlanması

Kalite belgeleri ile ilgili gerekli kriterler sağlanarak, işyurdu müdürlüklerinden 8 adedi kalite belgesi almış, diğerlerinin başvuruları değerlendirilmektedir.

Belge alınan kurumlar ve işkolları

Kütahya E Tipi Kapalı Açık Ceza İnfaz Kurumu İşyurdu ISO14001 (Atölyelerin Tamamı)

Kütahya E Tipi Kapalı Açık Ceza İnfaz Kurumu İşyurdu ISO9001 (Atölyelerin Tamamı)

Kütahya E Tipi Kapalı Açık Ceza İnfaz Kurumu İşyurdu OHSAS (Atölyelerin Tamamı)

Kütahya E Tipi Kapalı Açık Ceza İnfaz Kurumu İşyurdu ISO2200 (Yemek üretimi)

Foça Açık Ceza İnfaz Kurumu İşyurdu ISO2200 (Süt ve Süt Ürünleri İmalatı)

Foça Açık Ceza İnfaz Kurumu İşyurdu ISO 9001 (Atölyelerin Tamamı)

Niğde Açık Ceza İnfaz Kurumu İşyurdu Helal Gıda (Et İşleme Atölyesi)

Niğde Açık Ceza İnfaz Kurumu İşyurdu Helal Gıda (Süt ve Süt Ürünleri)

PERFORMANS SONUÇLARI TABLOSU

AMAÇLAR, HEDEFLER VE TANIMLAR

STRATEJİK AMAÇ 2

İşyurdu faaliyetlerinin tanıtımını yapmak.

STRATEJİK HEDEF 2.1

İşyurdu müdürlükleri yılda en az iki kez sergi, fuar ve benzeri organizasyonlara katılacaktır.

Performans Hedefi 2.1.1

Her İşyurdu Müdürlüğü yılda iki kez sergi, fuar ve benzeri organizasyonlara katılacaktır.

Performans Göstergeleri

Sergi, fuar ve benzeri organizasyonlara katılan işyurtları

Faaliyet ve Proje

Yerel ve ulusal düzeyde açılacak fuar ve sergilerin tespit edilmesi.

Yerel ve ulusal düzeyde açılan fuar ve sergiler tespit edilmiş, 112 işyurdunun yurt çapındaki büyük sergi ve fuarlara diğerlerinin de yerel düzeyde olan fuar, sergi ve benzeri organizasyonlara katılımı sağlanmıştır.

PERFORMANS SONUÇLARI TABLOSU
AMAÇLAR, HEDEFLER VE TANIMLAR
STRATEJİK AMAÇ 2 İşyurdu faaliyetlerinin tanıtımını yapmak
STRATEJİK HEDEF 2.3 Yılda en az birer kez ulusal veya yerel yayın yapan görsel ve yazılı basın kuruluşlarında işyurdu müdürlüğü faaliyetleri tanıtılacaktır.
Performans Hedefi 2.3.1 2013 yılında İşyurdu Müdürlüklerince ulusal veya yerel yayın yapan görsel ve yazılı basın kuruluşlarında işyurdu faaliyetlerinin tanıtımının yapılması sağlanacaktır.
Performans Göstergeleri Tanıtım yapılan yayın organları
Performans Göstergeleri Tanıtımı yapılan İşyurtları
Faaliyet ve Proje Görsel ve yazılı basınla gerekli koordinasyonlar sağlanması

27 farklı yazılı ve görsel yerel basında, işyurtlarının tanıtımı yapılmıştır.

PERFORMANS SONUÇLARI TABLOSU

AMAÇLAR, HEDEFLER VE TANIMLAR

STRATEJİK AMAÇ 2

İşyurdu faaliyetlerinin tanıtımını yapmak

STRATEJİK HEDEF 2.4

Tanıtım ve pazarlama amacıyla kamu kurum ve kuruluşlarına veya özel sektöre ayda en az bir kez ziyaret yapılacaktır.

Performans Hedefi 2.4.1

Her İşyurdu Müdürlüğü, Kamu Kurum ve Kuruluşlarına veya Özel Sektöre en az bir kez çalışma ziyareti yapacaktır.

Performans Göstergeleri

Yapılan çalışma ziyaretleri

Performans Göstergeleri

Çalışma ziyaretleri sonucu yapılan iş bağlantıları

Faaliyet ve Proje

Faaliyetlerle ilgili Özel Sektör, Kamu Kurum ve Kuruluşlarının belirlenmesi

124 adet kamu kurum ve kuruluşları ile 79 özel sektöre çalışma ziyaretleri yapılmış ve bunun sonucunda 203 adet iş bağlantısı yapılmıştır.

PERFORMANS SONUÇLARI TABLOSU
AMAÇLAR, HEDEFLER VE TANIMLAR
STRATEJİK AMAÇ 2 İşyurdu faaliyetlerinin tanıtımını yapmak
STRATEJİK HEDEF 2.5 İşyurtları Kurumu, ürün kataloğunu her yıl güncelleştirecektir.
Performans Hedefi 2.5.1 2013 yılında İşyurtları Kurumu Ürün Kataloğu güncellenecektir.
Performans Göstergeleri Yeni Ürünler
Faaliyet ve Proje Yeni ürünlerin tespiti

Katalog güncelleme çalışmaları devam etmektedir.

PERFORMANS SONUÇLARI TABLOSU

AMAÇLAR, HEDEFLER VE TANIMLAR

STRATEJİK AMAÇ 3

Daha fazla hükümlü ve tutuklunun meslek edinmesini sağlayarak topluma kazandırmak.

STRATEJİK HEDEF 3.1

Yılda en az üç defa mesleki eğitim verilecektir.

Performans Hedefi 3.1.1

2013 yılında İşyurtlarında çalışan 6000 kişiye mesleki eğitim verilecektir.

Performans Göstergeleri

Eğitim verilen hükümlü ve tutuklu sayısı

Faaliyet ve Proje

İşkollarıyla ilgili mesleki eğitim projelerinin tespiti

İşyurtlarında çalışan aylık ortalama çalışan 11.311 hükümlü ve tutukluya değişik zamanlarda iş atölyelerinde mesleki eğitim verilmiştir.

PERFORMANS SONUÇLARI TABLOSU
AMAÇLAR, HEDEFLER VE TANIMLAR
STRATEJİK AMAÇ 3 Daha fazla hükümlü ve tutuklunun meslek edinmesini sağlayarak topluma kazandırmak
STRATEJİK HEDEF 3.2 Sigorta primi ödenerek çalıştırılan toplam 3.335 hükümlü ve tutuklu sayısı her yıl %10 arttırılacaktır
Performans Hedefi 3.2.1 2013 yılında sigorta primi ödenerek çalışan hükümlü ve tutuklu sayısı bir önceki yıla göre %10 arttırılacaktır.
Performans Göstergeleri Artış oranı
Faaliyet ve Proje Çalışan hükümlü ve tutuklu sayısının belirlenmesi

2012 yılında aylık ortalama çalışan hükümlü ve tutuklu sayısı 8.868 iken, 2013 yılında %27,60 arttırılarak 11.311 olmuştur.

PERFORMANS SONUÇLARI TABLOSU

AMAÇLAR, HEDEFLER VE TANIMLAR

STRATEJİK AMAÇ 3

Daha fazla hükümlü ve tutuklunun meslek edinmesini sağlayarak topluma kazandırmak

STRATEJİK HEDEF 3.3

%45 olan kapasite kullanım oranı 2013 yılı sonuna kadar en az %70 olacaktır.

Performans Hedefi 3.3.1

2013 yılında kapasite kullanım oranı %10 arttırılacaktır

Performans Göstergeleri

Kullanılan kapasite

Faaliyet ve Proje

İşkollarının kapasitelerinin belirlenmesi

Kullanılan kapasite oranı bir önceki yıla göre % 10 arttırılarak % 75,15 e çıkarılmıştır.

PERFORMANS SONUÇLARI TABLOSU
AMAÇLAR, HEDEFLER VE TANIMLAR
STRATEJİK AMAÇ 3 Daha fazla hükümlü ve tutuklunun meslek edinmesini sağlayarak topluma kazandırmak
STRATEJİK HEDEF 3.4 60 olan emek yoğun işkolu sayısı 2013 yılı sonuna kadar % 20 arttırılacaktır.
Performans Hedefi 3.4.1 2013 yılında emek yoğun işkolu sayısı % 5 arttırılacaktır.
Performans Göstergeleri Mevcut emek yoğun işkolu
Faaliyet ve Proje Bölgesel emek yoğun işkollarının belirlenmesi

İşyurtlarında bulunan emek yoğun işkolu sayısı 2012 yılında 79 iken, 2013 yılı itibariyle 87'ye çıkartılarak %10 artış sağlanmıştır.

PERFORMANS SONUÇLARI TABLOSU

AMAÇLAR, HEDEFLER VE TANIMLAR

STRATEJİK AMAÇ 3

Daha fazla hükümlü ve tutuklunun meslek edinmesini sağlayarak topluma kazandırmak

STRATEJİK HEDEF 3.5

Özel sektör kuruluşu ile devam eden işbirliği sayısı her yıl %30 artırılabacaktır.

Performans Hedefi 3.5.1

2013 yılında özel sektör kuruluşu ile yapılacak işbirliği sayısı %30 artırılabacaktır.

Performans Göstergeleri

Özel Sektörle yapılan işbirliği

Faaliyet ve Proje

Faaliyet alanları ile ilgili özel sektör kuruluşları ile koordinasyonun sağlanması

2013 yılında 79 özel sektör kuruluşu ile işbirliği sağlanmıştır.

C- Sonuç

2013 yılında İşyurtları Kurumunun görev alanına ilişkin olarak;

- 1- 11 adet yeni işyurdu kurulmuştur.
- 2- Yeni kurulan işyurtlarında kurumların özelliğine göre işkolları oluşturulmuştur.
- 3- Sürekli olarak 11.311, değişik zamanlarda 31.160 hükümlü ve tutuklu sigortalı olarak çalıştırılmıştır.
- 4- Çalışan hükümlü ve tutuklu sayısı bir önceki yıla göre % 27,60 oranında artmıştır.
- 5- Kurum gelirleri % 24,41 artış göstermiştir.
- 6- Üretilen ürünlerin pazarlanması amacıyla resmi ve özel kurum-kuruluşlar ziyaret edilerek sipariş alınmıştır.
- 7- İşyurdu ürünlerinin sergi ve satışına yönelik olarak Antalya ili Aydın Kanza Parkı, İstanbul ili Bakırköy Özgürlük Meydanı, Ankara ili Zafer Çarşısı, İzmir Entarnasyonel Fuarı, kurban satış ve kesim organizasyonu düzenlenmiştir.
- 8- Yapım ve giderleri kurum bütçesinden karşılanan yeni 16 adalet sarayının tefrişi yapılmıştır.
- 9- İşyurtları Kurumu 2013 yılı yatırım bütçesine konulan ödenekten 12 Adalet Sarayının inşaatı ve aynı ödenekten 12 adet Ceza İnfaz Kurumunun İnşaatı tamamlanmıştır.
- 10- Adalet Teşkilatının eğitim, ulaşım, haberleşme ve benzeri giderlerine katkıda bulunulmaya devam edilmiştir.
- 11- Hükümlü ve tutukluların çalıştırılması amacıyla özel sektörle daha önce kurulan işbirliği uygulamasına devam edilmiştir.



2013 FAALİYET RAPORU

EK 1: Mevzuat Listesi

Resmi Gazete Tarihi	Resmi Gazete Sayısı	Mevzuatın No	Mevzuatın Adı
09.08.1997	23075	4301	Ceza İnfaz Kurumları ile Tutukevleri İşyurtları Kurumunun Kuruluş ve İdaresine ilişkin Kanun
29.12.2004	26685	5275	Ceza ve Güvenlik Tedbirlerinin İnfazı Hakkında Kanun
06.04.2006	26131		Ceza İnfaz Kurumlarının Yönetimi ile Ceza ve Güvenlik Tedbirlerinin İnfazı Hakkında Tüzük
27.12.2005	26036		Ceza İnfaz Kurumları İle Tutukevleri İşyurtları Kurumu ve İşyurtlarının İdare ve İhale Yönetmeliği
27.04.2007			İşyurtları Kurumu ve İşyurtlarında Kullanılan Maliyet Hesapları ile Tutulacak Defter ve Belgelerin Düzenlenmesine Dair Yönerge
14.01.2010		137/3	İşyurtları Kurumu Mevzuatı Uygulamaları Hakkındaki Genelge

EK 2 : İnsan Kaynaklarına İlişkin Bilgi

Ünvanı	Çalıştığı Yer	Sayısı
Kadrolu Personel		70
Daire Başkanı	Merkez	1
Tetkik Hâkimi	Merkez	2
Ceza İnfaz Kurumu 2. Müdürü	Merkez	1
Şube Müdürü	Merkez	2
Adalet Uzman Yardımcısı	Merkez	3
İdare Memuru	Merkez	1
Şef	Merkez	1
Muhasebe Yetkilisi (Sayman)	Merkez	3
Araştırmacı	Merkez	2
Bilgisayar İşletmeni	Merkez	7
VHKİ	Merkez	3
Memur	Merkez	3
İnfaz Koruma Memuru	Merkez	39
Yardımcı Hizmetler	Merkez	2
Kadrolu Personel		7281
Harcama Yetkilisi (Ceza İnfaz Kurumu İşyurdu Müdürü)	Taşra	234
Gerçekleştirme Görevlisi (Ceza İnfaz Kurumu 2. Müdürü)	Taşra	246
Ceza İnfaz Kurumu 2. Müdürü	Taşra	559
Muhasebe Yetkilisi (Sayman)	Taşra	234
Mühendis	Taşra	51
İnfaz ve Koruma Baş Memuru/ İnfaz ve Koruma Memuru	Taşra	4440
Teknisyen/Tekniker	Taşra	508
Diğer Personel (Aşçı, Şoför, Katip)	Taşra	1009
Sözleşmeli Personel		33
Atölye Şefi	Taşra	19
Sürekli İşçi	Taşra	14
Toplam		7384

EK 3 : Bütçe Uygulama Sonuçları Tablosu

2013 Gider Gerçekleşme

KURUMSAL SINIF.	FONKSİYONEL SINIF.		FIN. TİPİ	EKON. SINIF.	AÇIKLAMA	2013 K.B.Ö	EKLENEN	DÜŞÜLEN	TOPLAM ÖDENEK	HARCAMA	KALAN	Değişim
	I	II										
40	41				CEZA VE İNFAZ KURUMLARI İLE TUTUKTEKİLERİ İŞ YURTLARI KURUMU	808.308.000,00	980.515.686,00	0,00	1.788.823.686,00	1.571.338.201,28	217.485.484,72	12
	30				İŞYURLARI KURUMU	808.308.000,00	980.515.686,00	0,00	1.788.823.686,00	1.571.338.201,28	217.485.484,72	12
		00			İŞYURLARI KURUMU (MERKEZ)	709.000.000,00	377.025.686,00	0,00	1.086.025.686,00	958.763.369,95	127.262.316,05	12
					KAMU DÜZENİ VE GÜVENLİK HİZMETLERİ	709.000.000,00	377.025.686,00	0,00	1.086.025.686,00	958.763.369,95	127.262.316,05	12
		03			Mahkeme Hizmetleri	709.000.000,00	377.025.686,00	0,00	1.086.025.686,00	958.763.369,95	127.262.316,05	12
			2		Adli mahkeme hizmetleri	709.000.000,00	377.025.686,00	0,00	1.086.025.686,00	958.763.369,95	127.262.316,05	12
				01	Adalet Bakanlığının Cari Giderlerine Katkı	709.000.000,00	377.025.686,00	0,00	1.086.025.686,00	958.763.369,95	127.262.316,05	12
			2		Özel Bütçeli İdareler	709.000.000,00	377.025.686,00	0,00	1.086.025.686,00	958.763.369,95	127.262.316,05	12
				03	MAL VE HİZMET ALIM GİDERLERİ	192.440.000,00	103.000.000,00	0,00	295.440.000,00	269.717.710,70	25.722.289,30	9
				1	ÜRETİME YÖNELİK MAL VE MALZEME ALIMLARI	1.297.000,00	0,00	0,00	1.297.000,00	727.519,27	569.480,73	44
				2	TÜKETİME YÖNELİK MAL VE MALZEME ALIMLARI	114.282.000,00	55.000.000,00	0,00	169.282.000,00	161.128.588,06	8.153.411,94	5
				3	YOLLUKLAR	3.010.000,00	0,00	0,00	3.010.000,00	287.223,18	2.722.776,82	90
				4	GÖREV GİDERLERİ	3.110.000,00	0,00	0,00	3.110.000,00	1.216.943,80	1.893.056,20	61
				5	HİZMET ALIMLARI	64.947.000,00	30.000.000,00	0,00	94.947.000,00	87.707.096,82	7.239.903,18	8
				6	TEMSİL VE TANITMA GİDERLERİ	78.000,00	0,00	0,00	78.000,00	28.799,10	49.200,90	63
				7	MENKUL MAL,GAYRİMADDİ HAK ALIM, BAKIM VE ONARIM	3.642.000,00	8.000.000,00	0,00	11.642.000,00	8.860.872,36	2.781.127,64	24
				8	GAYRİMENKUL MAL BAKIM VE ONARIM GİDERLERİ	2.074.000,00	10.000.000,00	0,00	12.074.000,00	9.760.668,11	2.313.331,89	19
				05	CARİ TRANSFERLER	1.560.000,00	0,00	0,00	1.560.000,00	0,00	1.560.000,00	100
				1	GÖREV ZARARLARI	1.560.000,00	0,00	0,00	1.560.000,00	0,00	1.560.000,00	100
				06	SERMAYE GİDERLERİ	515.000.000,00	274.025.686,00	0,00	789.025.686,00	689.045.659,25	99.980.026,75	13
				1	MAMUL MAL ALIMLARI	58.660.000,00	75.634.720,58	0,00	134.294.720,58	99.854.813,52	34.439.907,06	26
				3	GAYRİ MADDİ HAK ALIMLARI		393.965,42	0,00	393.965,42	393.965,42	0,00	0
				5	GAYRİMENKUL SERMAYE ÜRETİM GİDERLERİ	421.019.000,00	172.997.000,00	0,00	594.016.000,00	529.351.447,88	64.664.552,12	11
				6	MENKUL MALLARIN BÜYÜK ONARIMI	7.000.000,00	0,00	0,00	7.000.000,00	6.127.001,38	872.998,62	12
				7	GAYRİMENKUL BÜYÜK ONARIM GİDERLERİ	28.321.000,00	25.000.000,00	0,00	53.321.000,00	53.318.431,05	2.568,95	0

62						İŞYUURLARI KURUMU (TAŞRA)	99.308.000,00	603.490.000,00	0,00	702.798.000,00	612.574.831,33	90.223.168,67	13
	03					KAMU DÜZENİ VE GÜVENLİK HİZMETLERİ	99.308.000,00	603.490.000,00	0,00	702.798.000,00	612.574.831,33	90.223.168,67	13
		4				Cezaevi İdaresi Hizmetleri	99.308.000,00	603.490.000,00	0,00	702.798.000,00	612.574.831,33	90.223.168,67	13
		0				Cezaevi İdaresi hizmetleri	99.308.000,00	603.490.000,00	0,00	702.798.000,00	612.574.831,33	90.223.168,67	13
			2			Özel Bütçeli İdareler	99.308.000,00	603.490.000,00	0,00	702.798.000,00	612.574.831,33	90.223.168,67	13
					01	PERSONEL GİDERLERİ	13.130.000,00	6.350.000,00	0,00	19.480.000,00	15.639.160,60	3.840.839,40	20
					3	İŞÇİLER	1.830.000,00	1.500.000,00	0,00	3.330.000,00	1.922.966,21	1.407.033,79	42
					5	DİĞER PERSONEL	11.300.000,00	4.850.000,00	0,00	16.150.000,00	13.716.194,39	2.433.805,61	15
					02	SOSYAL GÜVENLİK KURUMLARINA DEVLET PRİMİ	904.000,00	1.680.000,00	0,00	2.584.000,00	1.276.582,35	1.307.417,65	51
					3	İŞÇİLER	275.000,00	255.000,00	0,00	530.000,00	183.009,89	346.990,11	65
					5	DİĞER PERSONEL	629.000,00	1.425.000,00	0,00	2.054.000,00	1.093.572,46	960.427,54	47
					03	MAL VE HİZMET ALIM GİDERLERİ	79.759.000,00	595.460.000,00	0,00	675.219.000,00	591.406.800,61	83.812.199,39	12
					1	ÜRETİME YÖNELİK MAL VE MALZEME ALIMLARI	16.147.000,00	144.000.000,00	0,00	160.147.000,00	136.108.419,29	24.038.581,71	15
					2	TÜKETİME YÖNELİK MAL VE MALZEME ALIMLARI	49.783.000,00	416.625.000,00	0,00	466.408.000,00	423.169.504,04	43.238.495,96	9
					3	YOLLUKLAR	1.038.000,00	1.150.000,00	0,00	2.188.000,00	1.321.354,57	866.645,43	40
					4	GÖREV GİDERLERİ	2.226.000,00	7.950.000,00	0,00	10.176.000,00	7.173.128,76	3.002.871,24	30
					5	HİZMET ALIMLARI	5.185.000,00	10.815.000,00	0,00	16.000.000,00	12.146.801,27	3.853.198,73	24
					6	TEMSİL VE TANITMA GİDERLERİ	311.000,00	650.000,00	0,00	961.000,00	529.990,52	431.009,48	45
					7	MENKUL MAL, GAYRİMADDİ HAK ALIM, BAKIM VE ONARIM	4.148.000,00	9.800.000,00	0,00	13.948.000,00	7.633.973,83	6.314.026,17	45
					8	GAYRİMENKUL MAL BAKIM VE ONARIM GİDERLERİ	921.000,00	4.470.000,00	0,00	5.391.000,00	3.323.629,33	2.067.370,67	38
					05	CARİ TRANSFERLER	15.000,00	0,00	0,00	15.000,00	0,00	15.000,00	100
					1	GÖREV ZARARLARI	15.000,00	0,00	0,00	15.000,00	0,00	15.000,00	100
					06	SERMAYE GİDERLERİ	5.500.000,00	0,00	0,00	5.500.000,00	4.252.287,77	1.247.712,23	23
					1	MAMUL MAL ALIMLARI	5.091.000,00	0,00	0,00	5.091.000,00	4.042.441,30	1.048.558,70	21
					7	GAYRİMENKUL BÜYÜK ONARIM GİDERLERİ	409.000,00	0,00	0,00	409.000,00	209.846,47	199.153,53	49

EK 4 : 2013 Gelir Gerçekleşme

BÜTÇE 2013

KURUM40.41 - CEZA VE İNFAZ KURUMLARI İLE TUTUKEVLERİ İŞ YURLARI KURUMU

(TL)

GELİRLER				AÇIKLAMA	GELİR KANUN	TOPLAM GELİR	MERKEZ	TAŞRA
I	II	III	IV					
01				Vergi Gelirleri	4.724.000,00	164.866.301,90	164.866.301,90	0,00
	6			Harçlar	4.724.000,00	164.866.301,90	164.866.301,90	0,00
		9		Diğer Harçlar	4.724.000,00	164.866.301,90	164.866.301,90	0,00
			99	Diğer Harçlar (2548 S.K. 1.M. 4301 S.K. 7/a Cezaevi Yapı Pulu Harcı)	4.724.000,00	164.866.301,90	164.866.301,90	0,00
03				Teşebbüs ve Mülkiyet Gelirleri	81.163.000,00	744.219.146,09	30.844.380,05	713.374.766,04
	1			Mal ve Hizmet Satış Gelirleri	79.433.000,00	720.234.528,11	15.138.033,46	705.096.494,65
		1		Mal Satış Gelirleri	4.543.000,00	391.144.464,53	1.042.305,36	390.102.159,17
			01	Şartname, Basılı Evrak, Form Satış Gelirleri (4301 S.K.nun 7/f)	555.000,00	354.230,06	322.735,06	31.495,00
			99	Diğer Mal Satış Gelirleri (4301 S.K.nun 7/f) (Basılı Evrak Satış Geliri)	3.988.000,00	390.790.234,47	719.570,30	390.070.664,17
		2		Hizmet Gelirleri	74.890.000,00	329.090.063,58	14.095.728,10	314.994.335,48
			28	Sergi ve Fuar Gelirleri	505.000,00	0,00	0,00	0,00
			36	Sosyal Tesis İşletme Gelirleri	65.095.000,00	255.064.888,03	0,00	255.064.888,03
			40	Otopark İşletmesi Gelirleri	970.000,00	1.899.193,76	0,00	1.899.193,76
			99	Diğer hizmet gelirleri (2548 S.K.2 Yiyecek Bed. Ve Adli Sicil Gelirleri 4301 7/b)	8.320.000,00	72.125.981,79	14.095.728,10	58.030.253,69
	6			Kira Gelirleri	750.000,00	15.877.223,75	15.706.346,59	170.877,16
		1		Taşınmaz Kiraları	750.000,00	15.877.223,75	15.706.346,59	170.877,16
			01	Lojman Kira Gelirleri	540.000,00	2.467.424,30	2.324.925,22	142.499,08
			03	Sosyal Tesis Kira Gelirleri	40.000,00	1.429.956,49	1.428.786,49	1.170,00
			99	Diğer Taşınmaz Kira Gelirleri	170.000,00	11.979.842,96	11.952.634,88	27.208,08
		9		Diğer Teşebbüs ve Mülkiyet Gelirleri	980.000,00	8.107.394,23	0,00	8.107.394,23
		9		Diğer Gelirler	980.000,00	8.107.394,23	0,00	8.107.394,23
			99	Diğer Çeşitli Teşebbüs ve Mülkiyet Gelirleri	980.000,00	8.107.394,23	0,00	8.107.394,23
04				Alınan Bağış ve Yardımlar ile Özel Gelirler	701.405.000,00	864.340.315,62	863.997.000,00	343.315,62
	2			Merkezi Yönetim Bütçesine Dahil İdarelerden Alınan Bağış ve Yardımlar	701.000.000,00	863.997.000,00	863.997.000,00	0,00
		1		Cari	186.000.000,00	186.000.000,00	186.000.000,00	0,00
			01	Hazine yardımı (492 S.K. %35)	186.000.000,00	186.000.000,00	186.000.000,00	0,00
		2		Sermaye	515.000.000,00	677.997.000,00	677.997.000,00	0,00
			01	Hazine yardımı (492 S.K. %35)	515.000.000,00	677.997.000,00	677.997.000,00	0,00
		4		Kurumlardan ve Kişilerden Alınan Yardım ve Bağışlar	405.000,00	343.315,62	0,00	343.315,62
			1	Cari	405.000,00	343.315,62	0,00	343.315,62
			01	Kurumlardan alınan Bağış ve Yardımlar	400.000,00	303.546,89	0,00	303.546,89
			02	Kişilerden alınan Bağış ve Yardımlar	5.000,00	39.768,73	0,00	39.768,73
05				Diğer Gelirler	20.855.000,00	44.710.885,58	6.162.628,31	38.548.257,27
	1			Faiz Gelirleri	19.130.000,00	42.435.820,26	5.422.717,12	37.013.103,14
		4		Takipteki Kurum Alacakları Faizleri	0,00	8.102,20	0,00	8.102,20
			01	Takipteki Kurum Alacakları Faizleri	0,00	8.102,20	0,00	8.102,20
		5		Menkul Kıymet ve Gecikmiş Ödemeler Faizleri	1.000,00	0,00	0,00	0,00
			01	Menkul Kıymet ve Gecikmiş Ödemeler Faizleri	1.000,00	0,00	0,00	0,00
		9		Diğer Faizler (4301 S.K. 7/f)	19.129.000,00	42.427.718,06	5.422.717,12	37.005.000,94
			01	Kişilerden Alacaklar Faizleri	350.000,00	96,13	0,00	96,13
			03	Mevduat Faizleri	18.429.000,00	38.596.496,77	5.329.713,11	33.266.783,66
			99	Diğer Faizler	350.000,00	3.831.125,16	93.004,01	3.738.121,15
		3		Para Cezaları	250.000,00	458.735,74	458.735,74	0,00
			2	İdari Para Cezaları	250.000,00	458.735,74	458.735,74	0,00
			99	Diğer İdari Para Cezaları	250.000,00	458.735,74	458.735,74	0,00
		4		Vergi Cezaları	0,00	0,00	0,00	0,00
			01	Vergi ve Diğer Amme Alacakları Gecikme Zamları	0,00	0,00	0,00	0,00
			99	Diğer Vergi Cezaları	0,00	0,00	0,00	0,00
		9		Diğer Çeşitli Gelirler	1.475.000,00	1.816.329,58	281.175,45	1.535.154,13
			1	Diğer Çeşitli Gelirler	1.475.000,00	1.816.329,58	281.175,45	1.535.154,13
			01	İrat Kaydedilecek Nakdi Teminatlar	25.000,00	280.883,00	280.883,00	0,00
			02	İrat Kaydedilecek Hisse Senedi ve Tahviller	10.000,00	0,00	0,00	0,00
			03	İrat Kaydedilecek Teminat Mektupları	120.000,00	30.602,45	292,45	30.310,00
			06	Kişilerden Alacaklar	35.000,00	10.321,37	0,00	10.321,37
			51	Otopark Yönetmeliği Uyaranca Alınana Otopark Bedeli	0,00	0,00	0,00	0,00
			99	Yukarıda Tanımlanmayan Diğer Çeşitli Gelirler	1.285.000,00	1.494.522,76	0,00	1.494.522,76
06				Sermaye Gelirleri	616.000,00	1.283.346,58	1.281.001,58	2.345,00
	2			Taşınır Satış Gelirleri	616.000,00	1.283.346,58	1.281.001,58	2.345,00
		1		Taşınır Satış Gelirleri (4301 S.K. 7/d)	610.000,00	1.283.346,58	1.281.001,58	2.345,00
			01	Taşınır Satış Gelirleri	610.000,00	1.283.346,58	1.281.001,58	2.345,00
		2		Taahhüt Satış Gelirleri (4301 S.K. 7/d)	5.000,00	0,00	0,00	0,00
			01	Taahhüt Satış Gelirleri	5.000,00	0,00	0,00	0,00
		9		Diğer Taşınır Satış Gelirleri (4301 S.K. 7/d)	1.000,00	0,00	0,00	0,00
			99	Diğer Çeşitli Taşınır Satış Gelirleri	1.000,00	0,00	0,00	0,00
09				Red ve İadeler (-)	-455.000,00	-1.159.371,25	-1.159.371,25	0,00
	1			Vergi Gelirleri	-450.000,00	-1.079.284,80	-1.079.284,80	0,00
		6		Harçlar	-450.000,00	-1.079.284,80	-1.079.284,80	0,00
			09	Diğer Harçlar (CYP Harcı)	-450.000,00	-1.079.284,80	-1.079.284,80	0,00
		3		Teşebbüs ve Mülkiyet Gelirleri	-5.000,00	-80.086,45	-80.086,45	0,00
			1	Mal ve Hizmet Satış Gelirleri	-2.000,00	-41.442,01	-41.442,01	0,00
			01	Mal Satış Gelirleri	-1.000,00	-671,30	-671,30	0,00
			02	Hizmet Gelirleri	-1.000,00	-40.770,71	-40.770,71	0,00
		6		Kira Gelirleri	-3.000,00	-38.644,44	-38.644,44	0,00
			01	Taşınmaz Kiraları	-3.000,00	-38.644,44	-38.644,44	0,00
				TOPLAM	808.308.000,00	1.818.260.624,52	1.065.991.940,59	752.268.683,93

EK 5 : Fiziki Yapıya İlişkin Bilgi

Taşınmazın Cinsi	Türü	Adet
Bina	Lojman	29 (1071 Daire)
	Adliye	32
	Diğer	7
Genel Toplam		68
Arsa		18

Türü	Yeri	Sayısı/Metrekaresi Binalar için)
Binalar		
Hizmet Binaları , Lojmanlar ve Arsalar		
İkiz Bina (ANKARA)	Ankara	1 adet
İst.Çatalca ARSA	İstanbul	833m ²
Sincanda bina ve arsa	Ankara	3920m ²
Adana/Karaisalı 2 katlı Bina ve İşporta Deposu	Adana	1916m ²
Bursa-Kestelde 3 katlı Bina ve 12 Bağımsız Bölüm	Bursa	512 m ²
Aydın Merkezde Arsa	Aydın	2475m ²
Kütahya Şaphane Hiz.Binası ve Lojman	Kütahya	343-99m ²
Van/Saray Lojman	Van	6 Daire
K.Kale/Balışeyh Arsa	Kırıkkale	584m ²
Kütahya Simav Adliye Lojmanı için arsa	Kütahya	511m ²
Kütahya Simav Adliye Lojmanı için arsa	Kütahya	1944m ²
Çamlıyayla Adliye Lojmanı olarak 2 Katlı 4 daire	Mersin	4 Tapu
Oltu Adliye Binası olarak Bina	Erzurum	4 Kat
E-5 Blok 64 Daire Loj Y.Mah\Urankent	Ankara	64 Daire
Adliye Binası AFYON/Sultandağı	Afyon	1 Adet
Trabzon -Şalpazarı Adliye Hizmet binası ve Lojmanı	Trabzon	1/7 Daire
Trabzon ili Maçka İlçe Hak.Sav.Lojmanı	Trabzon	6 Daire
Rize Güneysu Adliye Hizmet Lojman Binası	Rize	1 Bina 4 Daire
Tavşanlı Adliye arsa	Kütahya	272 m ²
Sarıyer Hakim ve Savcı Lojmanları	İstanbul	10 Daire
Aydın (28 Bağımsız Bölümlü Lokâl)	Aydın	1 Adet
Kırıkkale İlinde Lojman Arsası	Kırıkkale	2626 m ² Arsa
Trabzon İli Akçaabat İlçesinde Adliye Loj.	Trabzon	8 Daire
Kırklareli Adliye Binası	Kırklareli	4 Kat Bina
Eskişehir Arifiye Mah. 14 Daireli Loj.	Eskişehir	14 Daireli Bina
Eskişehir Arifiye Mah. Arsa	Eskişehir	359 m ²
Trabzon ili Of İlçesi 6 Daireli Bina	Trabzon	6 Daire
Konya Selçuklu 48 Dairli Hak.Sav.Loj.	Konya	48 Daire
Bandırma C.evi Per.için alınan lojman.	Balıkesir	26 Daire
Adana Seyhan E ve F Tipi C.evi Per.için loj.	Adana	300 Daire
Amasra Adliye Binası için Arsa alımı.	Bartın	Arsa
Antalya Kemer Adliye Per. İçin Lojman.	Antalya	12 Daire
Bartın Adliye Per.için Lojman.	Bartın	24 Daire
Akçaabat 2 Katlı Adliye Binası	Trabzon	1 Bina
Sakarya Akyazı Hizmet Binası Arsa	Sakarya	3151 m ²
Trabzon Çarşıbaşı Adliye himet Binası.	Trabzon	Kargir Bina
Kalecik Adliye Per. İçin Lojman.	Ankara	12 Daire
Adana Seyhan Adliye Hakim Savcı lojmanı.	Adana	60 Daire
Kocaeli F ve C Tipi C.evi Per.İçin Lojman	Kocaeli	68 Daire
Çay Adliye Lojmanı	Afyon	10 Daire
Ceyhan Özel Tip C.evi Per.için Lojman Alımı	Adana	100 Daire
Hendek Adliye Lojman Yapımı için Arsa	Sakarya	1605 m ²

Kartal Ö.Tip C.evi Per. için Lojman Alımı	İstanbul	96 Daire
Üsküdar Adliye Hakim Savcı Loj. Alımı	İstanbul	44 Daire
Kadıköy Adliye Hizmet Binası Alımı	İstanbul	Kargir Bina
Antalya Adliyesi Yapımı için Arsa Alımı	Antalya	6000 m ²
Taşköprü Adliye Binası için Arsa Alımı	Kastamonu	2113 m ²
Isparta Adliyesi Kamulaştırma	Isparta	Arsa
Kaman Adliye Binası için Arsa Alımı	Kırşehir	5485 m ²
Bozdoğan Adliye Binası için Arsa Alımı	Aydın	3009 m ²
Düzce Adliye Binası için Arsa Alımı	Bolu	1058.96 m ²
Gemerek Adliye Binası için Arsa Alımı	Sivas	1058.96 m ²
Oltu Cezaevi Yapımı için Arsa Alımı	Erzurum	5717 m ²
Dazkırı Adliye Binası için Arsa Alımı	Afyon	3428.69 m ²
İlgın Adliye Binası için Arsa Alımı	Konya	2818 m ²
Tosya Adliye Binası için Arsa Alımı	Kastamonu	3485.16 m ²
Torbali Adliye Binası için Arsa Alımı	İzmir	3000.53 m ²
Göksun Adliye Binası için Arsa Alımı	Kahramanmaraş	1515.63 m ²
Sorgun Adliye Binası için Arsa Alımı	Yozgat	2975 m ²
Niksar Adliye Binası için Arsa Alımı	Tokat	3187 m ²
Bakırköy İki Telli Hakim Savcı Loj. Alımı	İstanbul	48 Daire
Çayeli Adliye Binası için Arsa Alımı	Rize	322 m ²
Küre Adliye Binası için Arsa Alımı	Kastamonu	3100 m ²
Kaman Adliyesi Hakim Savcı Loj. Alımı	Kışehir	20 Daire
Dursunbey Adliye Binası için Arsa Alımı	Balıkesir	2083 m ²
Kilis Adliye Binası için Arsa Alımı	Kilis	5010 m ²
Pazar Adliye Binası için Arsa Alımı	Rize	3313 m ²
İskilip Adliye Binası için Arsa Alımı (Takas)	Çorum	2540 m ²
Kırkhan Adliye Binası için Arsa Alımı	Hatay	3003.08 m ²
Darende Adliye Binası için Arsa Alımı	Malatya	1280 m ²
Didim Adliye Binası ve 10 Daireli Lojman	Aydın	10 Daire ve Adliye
Karhova Adliye Binası için Arsa Alımı	Bingöl	2392 m ²
Adana Adliye Binası Arsa ve 16 katlı bina	Adana	16864,16 m ²
Bolvadin Adliye Binası için Arsa alımı	Afyon	2000 m ²
İvrindi Adliye Binası için Arsa Alımı	Balıkesir	6781 m ²
M.Kemalpaşa Adliye Binası için arsa alımı	Bursa	3387,49 m ²
Sinanpaşa Adliye Binası için arsa alımı	Afyon	1640 m ²
Dursunbey Adliye Binası için Arsa Alımı	Balıkesir	330,3 m ²
Dursunbey Adliye Binası için Arsa Alımı	Balıkesir	2413,16 m ²
Nevşehir belediyesinden alınan arsa	Nevşehir	7284,8 m ²
Kumluca belediyesinden alınan arsa	Antalya	2860,54 m ²
Tosya belediyesinden alınan arsa	Kastamonu	1860,82 m ²
ATGV Tarafından Hibe Edilen 24 Daireli Lojman	Menemen	24 Daireli Lojman
İlgın Adliye Sarayı Binası	İlgın	2818,48 m ²
Serik Adliye Hizmet Binası	Serik	4000,00 m ²
Taşıtlar		237
KAMYONET	Adana E Tipi Kapalı ve Açık Ceza İnfaz Kurumu	1
PİCKUP	Adana E Tipi Kapalı ve Açık Ceza İnfaz Kurumu	1
KAMYONET	Adıyaman Açık Ceza İnfaz Kurumu	1
KAMYONET	Adıyaman Açık Ceza İnfaz Kurumu	1
BİNEK	Afyonkarahisar Açık Ceza İnfaz Kurumu	1
OTOBÜS	Afyonkarahisar Açık Ceza İnfaz Kurumu	1
KAMYON	Afyonkarahisar Açık Ceza İnfaz Kurumu	1
KAMYONET	Afyonkarahisar Açık Ceza İnfaz Kurumu	1
KAMYON	Afyonkarahisar Açık Ceza İnfaz Kurumu	1
KAMYON	Afyonkarahisar Açık Ceza İnfaz Kurumu	1
TRAKTÖR	Afyonkarahisar Açık Ceza İnfaz Kurumu	1
KAMYONET	Akşehir Kapalı ve Açık Ceza İnfaz Kurumu	1
TRAKTÖR	Alanya L Tipi Kapalı Ceza İnfaz Kurumu	1

KAMYON	Ankara Açık Ceza İnfaz Kurumu	1
KAMYONET	Ankara Açık Ceza İnfaz Kurumu	1
PİCKUP	Ankara Açık Ceza İnfaz Kurumu	1
KAMYON	Ankara Açık Ceza İnfaz Kurumu	1
KAMYON	Ankara Açık Ceza İnfaz Kurumu	1
OTOBÜS	Ankara Açık Ceza İnfaz Kurumu	1
KAMYON	Ankara Açık Ceza İnfaz Kurumu	1
KAMYONET	Ankara Açık Ceza İnfaz Kurumu	1
BİNEK	Ankara Açık Ceza İnfaz Kurumu	1
KAMYON	Antalya E Tipi Kapalı ve Açık Ceza İnfaz Kurumu	1
KAMYONET	Antalya E Tipi Kapalı ve Açık Ceza İnfaz Kurumu	1
KAMYONET	Ayaş Açık Ceza İnfaz Kurumu	1
TRAKTÖR	Ayaş Açık Ceza İnfaz Kurumu	1
BİNEK	Aydın E Tipi Kapalı Ceza İnfaz Kurumu	1
KAMYONET	Aydın E Tipi Kapalı Ceza İnfaz Kurumu	1
MİNİBÜS	Aydın E Tipi Kapalı Ceza İnfaz Kurumu	1
MİNİBÜS	Bafra T Tipi Kapalı Ceza İnfaz Kurumu	1
MİNİBÜS	Balıkesir Açık Ceza İnfaz Kurumu	1
KAMYONET	Bandırma M Tipi Kapalı Ceza İnfaz Kurumu	1
KAMYON	Bolu T Tipi Kapalı ve Açık Ceza İnfaz Kurumu	1
KAMYONET	Bolu T Tipi Kapalı ve Açık Ceza İnfaz Kurumu	1
KAMYON	Bozüyük Açık Ceza İnfaz Kurumu	1
KAMYONET	Bozüyük Açık Ceza İnfaz Kurumu	1
KAMYONET	Bozüyük Açık Ceza İnfaz Kurumu	1
KAMYON	Burdur E Tipi Kapalı ve Açık Ceza İnfaz Kurumu	1
KAMYONET	Bursa E Tipi Kapalı Ceza İnfaz Kurumu	1
KAMYON	Bursa H Tipi Kapalı Ceza İnfaz Kurumu	1
KAMYONET	Bursa H Tipi Kapalı Ceza İnfaz Kurumu	1
KAMYON	Bursa H Tipi Kapalı Ceza İnfaz Kurumu	1
KAMYONET	Ceyhan Açık Ceza İnfaz Kurumu	1
TRAKTÖR	Ceyhan Açık Ceza İnfaz Kurumu	1
KAMYONET	Ceyhan Açık Ceza İnfaz Kurumu	1
KAMYONET	Ceyhan Açık Ceza İnfaz Kurumu	1
KAMYON	Ceyhan Açık Ceza İnfaz Kurumu	1
KAMYON	Ceyhan Açık Ceza İnfaz Kurumu	1
TRAKTÖR	Ceyhan Açık Ceza İnfaz Kurumu	1
TRAKTÖR	Ceyhan Açık Ceza İnfaz Kurumu	1
TRAKTÖR	Ceyhan Açık Ceza İnfaz Kurumu	1
TRAKTÖR	Ceyhan Açık Ceza İnfaz Kurumu	1
TRAKTÖR	Ceyhan Açık Ceza İnfaz Kurumu	1
TRAKTÖR	Ceyhan Açık Ceza İnfaz Kurumu	1
TRAKTÖR	Çanakkale Açık Ceza İnfaz Kurumu	1
KAMYON	Çanakkale Açık Ceza İnfaz Kurumu	1
KAMYONET	Çanakkale Açık Ceza İnfaz Kurumu	1
KAMYONET	Çanakkale Açık Ceza İnfaz Kurumu	1
TRAKTÖR	Çanakkale Açık Ceza İnfaz Kurumu	1
BİNEK	Dalaman Açık Ceza İnfaz Kurumu	1
TRAKTÖR	Dalaman Açık Ceza İnfaz Kurumu	1
TRAKTÖR	Dalaman Açık Ceza İnfaz Kurumu	1
TRAKTÖR	Dalaman Açık Ceza İnfaz Kurumu	1
TRAKTÖR	Dalaman Açık Ceza İnfaz Kurumu	1
TRAKTÖR	Dalaman Açık Ceza İnfaz Kurumu	1
TRAKTÖR	Dalaman Açık Ceza İnfaz Kurumu	1
TRAKTÖR	Dalaman Açık Ceza İnfaz Kurumu	1
TRAKTÖR	Dalaman Açık Ceza İnfaz Kurumu	1
TRAKTÖR	Dalaman Açık Ceza İnfaz Kurumu	1
TRAKTÖR	Dalaman Açık Ceza İnfaz Kurumu	1
TRANSİT	Dalaman Açık Ceza İnfaz Kurumu	1
TRAKTÖR	Dalaman Açık Ceza İnfaz Kurumu	1
KAMYON	Dalaman Açık Ceza İnfaz Kurumu	1
KAMYON	Dalaman Açık Ceza İnfaz Kurumu	1
KAMYON	Dalaman Açık Ceza İnfaz Kurumu	1

KAMYON	Dalaman Açık Ceza İnfaz Kurumu	1
TRANSİT	Dalaman Açık Ceza İnfaz Kurumu	1
KAMYONET	Dalaman Açık Ceza İnfaz Kurumu	1
TARAKTÖR	Dalaman Açık Ceza İnfaz Kurumu	1
MİNİBÜS	Denizli D Tipi Kapalı Ceza İnfaz Kurumu	1
KAMYON	Denizli D Tipi Kapalı Ceza İnfaz Kurumu	1
TRAKTÖR	Edirne Açık Ceza İnfaz Kurumu	1
TRAKTÖR	Edirne Açık Ceza İnfaz Kurumu	1
TRAKTÖR	Edirne Açık Ceza İnfaz Kurumu	1
TRAKTÖR	Edirne Açık Ceza İnfaz Kurumu	1
TRAKTÖR	Edirne Açık Ceza İnfaz Kurumu	1
TRAKTÖR	Edirne Açık Ceza İnfaz Kurumu	1
KAMYON	Edirne Açık Ceza İnfaz Kurumu	1
KAMYON	Edirne Açık Ceza İnfaz Kurumu	1
TRAKTÖR	Edirne Açık Ceza İnfaz Kurumu	1
TRAKTÖR	Edirne Açık Ceza İnfaz Kurumu	1
İŞ MAKİNESİ	Edirne Açık Ceza İnfaz Kurumu	1
KAMYONET	Edirne Açık Ceza İnfaz Kurumu	1
BİNEK	Edirne Açık Ceza İnfaz Kurumu	1
BİNEK	Edirne Açık Ceza İnfaz Kurumu	1
KAMYON	Edirne Açık Ceza İnfaz Kurumu	1
KAMYON	Edirne Açık Ceza İnfaz Kurumu	1
MOTOSİKLET	Edirne Açık Ceza İnfaz Kurumu	1
TRAKTÖR	Edirne Açık Ceza İnfaz Kurumu	1
TRAKTÖR	Edirne Açık Ceza İnfaz Kurumu	1
KAMYONET	Elazığ Çocuk Eğitimevi Ceza İnfaz Kurumu	1
BİNEK	Elazığ E Tipi Kapalı Ceza İnfaz Kurumu	1
VİDANJÖR	Elazığ E Tipi Kapalı Ceza İnfaz Kurumu	1
PİCKUP	Erciş Açık Ceza İnfaz Kurumu	1
PİCKUP	Erciş Açık Ceza İnfaz Kurumu	1
KAMYONET	Ereğli (Konya) B Tipi Kapalı Ceza İnfaz Kurumu	1
KAMYONET	Erzincan Kapalı ve Açık Ceza İnfaz Kurumu	1
TRAKTÖR	Erzincan Kapalı ve Açık Ceza İnfaz Kurumu	1
KAMYON	Erzincan Kapalı ve Açık Ceza İnfaz Kurumu	1
KAMYON	Erzincan Kapalı ve Açık Ceza İnfaz Kurumu	1
KAMYON	Erzurum Açık Ceza İnfaz Kurumu	1
KAMYON	Erzurum Açık Ceza İnfaz Kurumu	1
MİNİBÜS	Erzurum Açık Ceza İnfaz Kurumu	1
PİCKUP	Erzurum Açık Ceza İnfaz Kurumu	1
KAMYONET	Eskipazar Açık Ceza İnfaz Kurumu	1
KAMYON	Eskişehir Açık Ceza İnfaz Kurumu	1
KAMYONET	Eskişehir Açık Ceza İnfaz Kurumu	1
KAMYONET	Eskişehir Açık Ceza İnfaz Kurumu	1
KAMYON	Foça Açık Ceza İnfaz Kurumu	1
TRAKTÖR	Foça Açık Ceza İnfaz Kurumu	1
TRAKTÖR	Foça Açık Ceza İnfaz Kurumu	1
TRAKTÖR	Foça Açık Ceza İnfaz Kurumu	1
BİNEK	Foça Açık Ceza İnfaz Kurumu	1
KAMYONET	Foça Açık Ceza İnfaz Kurumu	1
KAMYONET	Foça Açık Ceza İnfaz Kurumu	1
KAMYONET	Foça Açık Ceza İnfaz Kurumu	1
MİNİBÜS	Foça Açık Ceza İnfaz Kurumu	1
TRAKTÖR	Foça Açık Ceza İnfaz Kurumu	1
TRAKTÖR	Foça Açık Ceza İnfaz Kurumu	1
TRAKTÖR	Foça Açık Ceza İnfaz Kurumu	1
KAMYONET	Gaziantep E Tipi Kapalı Ceza İnfaz Kurumu	1
KAMYONET	Gemlik Açık Ceza İnfaz Kurumu	1
MİNİBÜS	Gemlik Açık Ceza İnfaz Kurumu	1
MİNİBÜS	Gemlik Açık Ceza İnfaz Kurumu	1
KAMYON	Gemlik Açık Ceza İnfaz Kurumu	1
KAMYONET	Gemlik Açık Ceza İnfaz Kurumu	1
TRAKTÖR	Geyve Açık Ceza İnfaz Kurumu	1

KAMYON	Giresun E Tipi Kapalı ve Açık Ceza İnfaz Kurumu	1
KAMYONET	Isparta E Tipi Kapalı ve Açık Ceza İnfaz Kurumu	1
KAMYON	İmralı F Tipi Kapalı Ceza İnfaz Kurumu	1
TRAKTÖR	İmralı F Tipi Kapalı Ceza İnfaz Kurumu	1
TRAKTÖR	İmralı F Tipi Kapalı Ceza İnfaz Kurumu	1
KAMYONET	İskenderun M Tipi Kapalı Ceza İnfaz Kurumu	1
TRAKTÖR	İskilip Açık Ceza İnfaz Kurumu	1
KAMYON	İzmir Çocuk Eğitimevi Ceza İnfaz Kurumu	1
PANELVAN	İzmir Kapalı ve Açık Ceza İnfaz Kurumu	1
PİCKUP	İzmir Kapalı ve Açık Ceza İnfaz Kurumu	1
PİCKUP	İzmir Kapalı ve Açık Ceza İnfaz Kurumu	1
KAMYON	İzmir Kapalı ve Açık Ceza İnfaz Kurumu	1
KAMYONET	Kahramanmaraş E Tipi Kapalı ve Açık Ceza İnfaz Kurumu	1
TRAKTÖR	Kahramanmaraş E Tipi Kapalı ve Açık Ceza İnfaz Kurumu	1
TRANSİT	Kahramanmaraş E Tipi Kapalı ve Açık Ceza İnfaz Kurumu	1
KAMYON	Kalecik Açık Ceza İnfaz Kurumu	1
KAMYONET	Kalecik Açık Ceza İnfaz Kurumu	1
KAMYONET	Kalecik Açık Ceza İnfaz Kurumu	1
KAMYON	Kalecik Açık Ceza İnfaz Kurumu	1
TRAKTÖR	Karaman M Tipi Kapalı ve Açık Ceza İnfaz Kurumu	1
TRAKTÖR	Karaman M Tipi Kapalı ve Açık Ceza İnfaz Kurumu	1
TRAKTÖR	Karaman M Tipi Kapalı ve Açık Ceza İnfaz Kurumu	1
KAMYONET	Kars Kapalı Ceza İnfaz Kurumu	1
TRAKTÖR	Kars Kapalı Ceza İnfaz Kurumu	1
KAMYON	Kastamonu E Tipi Kapalı ve Açık Ceza İnfaz Kurumu	1
KAMYONET	Kırıkhan Açık Ceza İnfaz Kurumu	1
KAMYONET	Kırıkhan Açık Ceza İnfaz Kurumu	1
KAMYON	Kırşehir Açık Ceza İnfaz Kurumu	1
KAMYONET	Kırşehir Açık Ceza İnfaz Kurumu	1
KAMYONET	Kırşehir Açık Ceza İnfaz Kurumu	1
TRAKTÖR	Kırşehir Açık Ceza İnfaz Kurumu	1
TRAKTÖR	Kırşehir Açık Ceza İnfaz Kurumu	1
TRAKTÖR	Kırşehir Açık Ceza İnfaz Kurumu	1
BİNEK	Kırşehir Açık Ceza İnfaz Kurumu	1
KAMYONET	Kırşehir Açık Ceza İnfaz Kurumu	1
BİNEK	Konya Açık Ceza İnfaz Kurumu	1
KAMYON	Konya Açık Ceza İnfaz Kurumu	1
KAMYONET	Konya Açık Ceza İnfaz Kurumu	1
KAMYONET	Konya Açık Ceza İnfaz Kurumu	1
TRANSİT	Kütahya E Tipi Kapalı ve Açık Ceza İnfaz Kurumu	1
KAMYONET	Kütahya E Tipi Kapalı ve Açık Ceza İnfaz Kurumu	1
TRANSİT	Maltepe Açık Ceza İnfaz Kurumu	1
TRANSİT	Maltepe Açık Ceza İnfaz Kurumu	1
İŞ MAKİNESİ	Maltepe Açık Ceza İnfaz Kurumu	1
KAMYONET	Manisa E Tipi Kapalı Ceza İnfaz Kurumu	1
KAMYONET	Muğla E Tipi Kapalı ve Açık Ceza İnfaz Kurumu	1
TRAKTÖR	Nazilli E Tipi Kapalı ve Açık Ceza İnfaz Kurumu	1
KAMYON	Niğde Açık Ceza İnfaz Kurumu	1
İŞ MAKİNESİ (CAT KEPÇE)	Niğde Açık Ceza İnfaz Kurumu	1
İŞ MAKİNESİ (FORKLİ F)	Niğde Açık Ceza İnfaz Kurumu	1
KAMYON	Niğde Açık Ceza İnfaz Kurumu	1
KAMYON	Niğde Açık Ceza İnfaz Kurumu	1
TRAKTÖR	Niğde Açık Ceza İnfaz Kurumu	1
KAMYON	Niğde Açık Ceza İnfaz Kurumu	1
TRAKTÖR	Niğde Açık Ceza İnfaz Kurumu	1
TRAKTÖR	Niğde Açık Ceza İnfaz Kurumu	1
TRAKTÖR	Niğde Açık Ceza İnfaz Kurumu	1
TRAKTÖR	Niğde Açık Ceza İnfaz Kurumu	1
TRAKTÖR	Niğde Açık Ceza İnfaz Kurumu	1
İŞ MAKİNESİ	Niğde Açık Ceza İnfaz Kurumu	1
TRAKTÖR	Niğde Açık Ceza İnfaz Kurumu	1
TRAKTÖR	Niğde Açık Ceza İnfaz Kurumu	1
KAMYON	Niğde Açık Ceza İnfaz Kurumu	1

KAMYON	Niğde Açık Ceza İnfaz Kurumu	1
KAMYON	Niğde Açık Ceza İnfaz Kurumu	1
VİDANJÖR	Niğde Açık Ceza İnfaz Kurumu	1
KAMYON	Niğde Açık Ceza İnfaz Kurumu	1
KAMYONET	Niğde Açık Ceza İnfaz Kurumu	1
KAMYON	Niğde Açık Ceza İnfaz Kurumu	1
PİCKUP	Niğde Açık Ceza İnfaz Kurumu	1
TRAKTÖR	Niğde Açık Ceza İnfaz Kurumu	1
KAMYON	Ordu E Tipi Kapalı ve Açık Ceza İnfaz Kurumu	1
STATION	Ordu E Tipi Kapalı ve Açık Ceza İnfaz Kurumu	1
KAMYON	Ordu E Tipi Kapalı ve Açık Ceza İnfaz Kurumu	1
KAMYON	Ordu E Tipi Kapalı ve Açık Ceza İnfaz Kurumu	1
KAMYONET	Ödemiş M Tipi Kapalı ve Açık Ceza İnfaz Kurumu	1
TRAKTÖR	Ödemiş M Tipi Kapalı ve Açık Ceza İnfaz Kurumu	1
KAMYONET	Pınarbaşı Açık Ceza İnfaz Kurumu	1
KAMYONET	Pınarbaşı Açık Ceza İnfaz Kurumu	1
TRAKTÖR	Pınarbaşı Açık Ceza İnfaz Kurumu	1
BİNEK	Sakarya L Tipi Kapalı Ceza İnfaz Kurumu	1
TRAKTÖR	Salihli C Tipi Kapalı Ceza İnfaz Kurumu	1
KAMYON	Silivri Açık Ceza İnfaz Kurumu	1
KAMYONET	Silivri Açık Ceza İnfaz Kurumu	1
KAMYONET	Silivri Açık Ceza İnfaz Kurumu	1
İŞ MAKİNESİ	Silivri Açık Ceza İnfaz Kurumu	1
BİNEK	Sincan Açık Ceza İnfaz Kurumu	1
KAMYONET	Sincan Açık Ceza İnfaz Kurumu	1
BİNEK	Sincan Açık Ceza İnfaz Kurumu	1
KAMYON	Sincan Açık Ceza İnfaz Kurumu	1
KAMYONET	Sincan Açık Ceza İnfaz Kurumu	1
KAMYON	Sincan Açık Ceza İnfaz Kurumu	1
VİDANJÖR	Sincan Açık Ceza İnfaz Kurumu	1
KAMYON	Sinop E Tipi Kapalı Ceza İnfaz Kurumu	1
KAMYONET	Sinop E Tipi Kapalı Ceza İnfaz Kurumu	1
KAMYONET	Tekirdağ 1 Nolu T Tipi Kapalı ve Açık Ceza İnfaz Kurumu	1
KAMYONET	Toprakkale Açık Ceza İnfaz Kurumu	1
KAMYONET	Uşak E Tipi Kapalı ve Açık Ceza İnfaz Kurumu	1
KAMYONET	Uşak E Tipi Kapalı ve Açık Ceza İnfaz Kurumu	1
KAMYONET	Ünye M Tipi Kapalı ve Açık Ceza İnfaz Kurumu	1
TRAKTÖR	Ünye M Tipi Kapalı ve Açık Ceza İnfaz Kurumu	1
KAMYONET	Zonguldak M Tipi Kapalı Ceza İnfaz Kurumu	1
Diğer Makine Teçhizat		40
Yangın Sön. Cihazı	Merkez	20
Yangın Sön. Kovası	Merkez	20

EK 6 : Atölyelerde Bulunan Makine Demirbaş Listesi

No	Ceza İnfaz Kurumu Adı	Miktar	Birimi	ADI
1	Adana 1 Nolu F Tipi C.İ.K.	1	ADET	DÜZ DİKİŞ MAKİNESİ
2		1	ADET	ZEMİN TEMİZLEME MAKİNESİ
3		1	ADET	ÇİNİ FIRINI
4	Adana E Tipi Kapalı C.İ.K.	1	ADET	DÖNER ARABALI FIRIN
5		1	ADET	HAMUR YUVARLAMA MAKİNESİ
6		1	ADET	BUZ İMAL MAKİNESİ
7		1	ADET	DÖNER ARABALI FIRIN
8		1	ADET	BUZ MAKİNESİ
9		1	ADET	HAMUR DİNLENDİRME MAKİNESİ
10		1	ADET	HAMUR KESME TARTMA MAKİNESİ
11		2	ADET	KOMBİNE YER YIKAMA MAKİNESİ
12		1	ADET	HAMUR YOĞURMA KAZANI
13		1	ADET	KAĞIT KESME MAKİNESİ
14		2	ADET	FOTOKOPİ MAKİNESİ
15		3	ADET	YIKAMA CİHALAMA MAKİNESİ
16		1	ADET	BİLGİSAYAR
17		2	ADET	BİLGİSAYAR
18	Adıyaman Açık C.İ.K.	1	ADET	MAZOTLU FIRIN EK-54
19		1	ADET	KESME TARTMA MAKİNESİ
20		1	ADET	ARA DİNLENDİRME MAKİNESİ
21		1	ADET	HAMUR YOĞURMA MAKİNESİ
22		1	ADET	MAKİTA KIRICI HİLTİ
23		1	ADET	DÖNER FIRIN
24		1	ADET	KESTART
25		1	ADET	ÇOKLU DELİK MAKİNESİ
26		1	ADET	KENAR BANTLAMA MAKİNESİ
27		1	ADET	SOFTFORMİNG MAKİNESİ
28		1	ADET	FREZE MAKİNESİ
29		1	ADET	KOMPRESÖR
30		1	ADET	ROLLER PRES MAKİNESİ
31		1	ADET	POSFORMİNG MAKİNESİ
32		1	ADET	ÇİZİLİ JAMPİNG MAKİNESİ
33		1	ADET	KOMPRESÖR 500 LT
34		1	ADET	FOTOKOPİ MAKİNESİ
35		1	ADET	BİLGİSAYAR
36	Adıyaman E Tipi Kapalı C.İ.K.	1	ADET	RENKLİ YAZICI
37	Afyonkarahisar Açık C.İ.K.	1	ADET	EK 54 TUBO 200 FIRIN
38		1	ADET	HAMUR KESME TARTMA MAKİNESİ
39		1	ADET	EK 54 MAZOTLU FIRIN
40		1	ADET	HAMUR KESME TARTMA MAKİNESİ
41		1	ADET	ARA DİNLENDİRME MAKİNESİ
42		1	ADET	KENAR BANTLAMA MAKİNESİ
43		1	ADET	ÇİZİLİ YATAR DAİRE MAKİNESİ
44		1	ADET	POST FORMİNG MAKİNESİ
45		1	ADET	ROLLER PRES MAKİNESİ
46		1	ADET	BASKI KALIBI
47		3	ADET	METAL KALIP
48		1	ADET	BORU BÜKME MAKİNESİ
49		2	ADET	GAZALTI KAYNAK MAKİNESİ
50		1	ADET	ÇOKLU DELİK MAKİNESİ
51		1	ADET	YUV CUNBALAMA MAKİNESİ
52		1	ADET	HAVA KOMPRESÖRÜ
53		1	ADET	EKSANTİRİK PRES 80 TON
54		1	ADET	EKSANTİRİK PRES 40 TON
55		1	ADET	APKANT PRES
56		2	ADET	HAVA SOĞUTMALI GAZALTI KAYNAK MAK
57		1	ADET	RAF KÖŞE ÇIKARMA KALIBI

58		1	ADET	KÖŞE ÇIKARMA KALIBI
59		1	ADET	HAVALANDIRMA SİSTEMİ KURULMASU
60		1	ADET	BOYA MAKİNESİ 18/40 WAGNER SF-175
61		1	ADET	PROFİL ÇELİKRAF DİREK KALIBI
62		1	ADET	HAMUR KESME TARTMA MAKİNESİ
63		1	ADET	AKÜLÜ YERBAKIM MAKİNESİ
64		1	ADET	MARKET TİPİ BUZDOLABI
65		1	ADET	EK 8 FIRIN MAZOTLU
66		1	ADET	EK 32 MİKSER 80 gr
67	Aksaray Kapalı C.İ.K.	1	ADET	KALINLIK MAKİNESİ
68		1	ADET	PLANYA MAKİNESİ
69	Alanya L Tipi C.İ.K.	1	ADET	PLANYA
70		1	ADET	KOMRESÖR
71	Ankara 1 Nolu F Tipi C.İ.K	2	ADET	BİLGİSAYAR
72		1	ADET	BİLGİSAYAR
73	Ankara 1 Nolu L Tipi C.İ.K.	1	ADET	OFİS TİPİ KOLLU MATBAA BİÇAĞI
74		1	ADET	PLANYA 40 LİK
75		1	ADET	KOMPRESÖR
76	Ankara 2 Nolu F Tipi C.İ.K.	1	ADET	DİKİŞ MAKİNESİ
77		1	ADET	KOMPLE SERAMİK FIRINI
78	Ankara Açık C.İ.K.	1	ADET	DOSYA YAPMA MAKİNESİ
79		1	ADET	MOTORLU DİKİŞ MAKİNASI
80		1	ADET	72-140 RENK OFSET MAKİNASI
81		1	ADET	KAĞIT KIRMA VE KATLAMA MAKİNASI
82		4	ADET	NİLFİKS YERYIKAMA MAKENASI
83		1	ADET	KOMPLE KILIŞE MAKİNASI
84		17	ADET	EL KURUTMA MAKİNESİ
85		1	ADET	FOTOKOPİ MAK TA225.2250
86		1	ADET	FOTOKOPİ MAKİNASI -2140
87		2	ADET	OLİVETTİ OL 6010 YAZAR KASA
88		1	ADET	TORNA TEZGAHI 250 LİK
89		1	ADET	FREZE TEZGAHI UF 2,5
90		1	ADET	PORTİF 4 TONLUK
91		1	ADET	CA 530 YER YIKAMA MAKİNASI
92		1	ADET	CA 530 YER YIKAMA MAKİNASI
93		1	ADET	CA 530 YER YIKAMA MAKİNASI
94		1	ADET	PVC KENAR SIKMA MAKİNASI
95		1	ADET	LAMİNANT PASFOR MİNG MAKİNASI
96		1	ADET	POLLER PRES MAKİNASI
97		1	ADET	AMBALAJ MAKİNASI
98		1	ADET	KARTUŞ DOLUM MAKİNASI
99		1	ADET	YATAR DAİRE TESTER (MARANGOZ)
100		1	ADET	VAKUM POMPA (MATBAA)
101		1	ADET	H200 OTO YIKAMA MAKİNASI
102		1	ADET	GAZ ALTI KAYNAK MAKİNESİ
103		1	ADET	SONY MİNİ VİDEĞO
104		1	ADET	HAVALI SOMUN SIKMA
105		1	ADET	FOTOKOPİ MAKİNASI (MUHASEBE)
106		1	ADET	BİLGİSAYAR
107		1	ADET	P4 BİLGİSAYAR TAKIMI
108		1	ADET	VİTRİNLİ BUZDOLABI
109		1	ADET	RENKLİ KARTUŞ
110		1	ADET	FOTOKOPİ MAKİNASI
111		1	ADET	PASLANMAZ ÇELİK MANGAL
112		1	ADET	ELEKTRİKLİ BARKOTLU TERAZİ
113		1	ADET	SHARP YAZAR KASA
114		2	ADET	SHARP YAZAR KASA
115		1	ADET	DİJİTAL FOTOĞRAF MAKİNESİ

116	Ankara Çocuk Eğitimevi	1	ADET	HAMUR KESTART MAKİNASI
117		1	ADET	HAMUR YOĞURMA KAZANI
118		1	ADET	SEYYAR TİP UN ELEME MAKİNASI
119		6	ADET	DÖNER FIRIN EKMEK TAVA ARABASI
120		96	ADET	DÖNER FIRIN EKMEK TAVASI
121	Ankara Çocuk ve Gençlik C.İ.K.	1	ADET	SERAMİK FIRINI
122		1	ADET	SİR VE ÇAMUR KARMA KAZANI
123		1	ADET	2 METRE SOĞUTUCU DOLABI
124	Antalya E Tipi Kapalı Açık C.İ.K.	1	ADET	SERAMİK FIRINI
125		1	ADET	DALGIÇ POMPA
126		1	ADET	EEF 922 MAZOTLU FIRIN
127		1	ADET	OTO YIKAMA MAKİNESİ
128		1	ADET	KESME TARTMA MAKİNESİ
129		1	ADET	FOTOKOPİ MEKİNESİ
130		1	ADET	MASAÜSTÜ BİLGİSAYAR
131	Ardahan B Tipi Kapalı C.İ.K.	1	ADET	FOTOKOPİ MAKİNESİ
132	Artvin Kapalı C.İ.K.	1	ADET	RENKLİ FOTOĞRAF YAZICISI
133	Ayaş Açık C.İ.K.	1	ADET	MASIFLEME MAKİNASI
134		1	ADET	YATAY DELİK MAKİNASI
135		1	ADET	DE 018 KURUTUCU
136		1	ADET	İLAÇ SÜRME MAKİNESİ
137		1	ADET	SAYA KAMPERE MAKİNASI
138		1	ADET	KILIŞE MAKİNASI
139		450	ÇİFT	MERDANE KALIP
140		1	ADET	SAYA TIRAŞ MAKİNAZI
141		1	ADET	TEMİZLEME FIRÇASI
142		1	ADET	KANAL TEMİZLEME MAKİNASI
143		1	ADET	MASURALI KENAR DİKİŞ MAKİNASI
144		1	ADET	ÇİFT İĞNE ALT ÜST ÇEKME
145		1	ADET	TEK İĞNE ALT ÜST ÇEKME
146		1	ADET	SAYA ZİK ZAK MAKİNASI
147		1	ADET	SAYA ZİK ZAK MAKİNASI
148		1	ADET	SAYA TIRPAN MAKİNASI
149		1	ADET	FORD FORMA MAKİNASI
150		1	ADET	ÖN BUHAR TEKLİ
151		1	ADET	ARKA BUHAR MAKİNASI
152		1	ADET	AKTİVET MAKİNASI
153		1	ADET	SOĞUK ŞOK MAKİNASI
154		1	ADET	BOMBE YAPIŞTIRMA MAKİNASI
155		1	ADET	SICAK FIRIN MAKİNASI
156		1	ADET	ÖN MONTE MAKİNASI
157		1	ADET	ARKA MONTE MAKİNASI
158		1	ADET	LATEKS SÜRME MAKİNASI
159		1	ADET	ALT TIRPAN MAKİNASI
160		1	ADET	KALIP ÇIKARMA MAKİNASI
161		1	ADET	GEZER KAFA KESİM MAKİNASI
162		2	ADET	DÖNER KAFA KESİM PRESİ
163		2	ADET	DÖNER KAFA KESİM PRESİ
164		1	ADET	FORD TIRAŞLAMA MAKİNESİ
165		1	ADET	ÜST ATMA MAKİNESİ
166		1	ADET	HÜCRELİ ASPİRATÖR
167		80	ÇİFT	MERDANE İÇ KALIP
168		200	ÇİFT	ZENNE AYAKKABI İÇ KALIP
169		76	ÇİFT	MERDANE İÇ KALIP
170		1	ADET	ÇANTA DİKİŞ MAKİNASI
171		1	ADET	BALONLU ÜST ATMA MAKİNASI
172		1	ADET	YILDIZ KLİŞE ÇANTA MAKİNASI
173		1	ADET	KİMLİK BASKI MAKİNASI

174		1	ADET	KESİM PRES MAKİNASI
175		1	ADET	HAVA TANKI 100 LT
176		1	ADET	TAM OTOMATİK REGÜLATÖR
177		1	ADET	HAVA KOMPRESÖRÜ
178		1	ADET	BASINÇLI HAVA TANKI
179		1	ADET	REGÜLATÖR
180		1	ADET	BUHARLI ÜTÜ
181		1	ADET	DİJİTAL KAŞIK ÜTÜ
182		1	ADET	PRES ÜTÜ
183		1	ADET	BİLGİ SAYAR VE YAZICI
184		1	ADET	FOTOKOPİ MAKİNASI
185	Aydın E Tipi Kapalı C.İ.K.	1	ADET	DÖNERLİ EKMEK FIRINI
186		1	ADET	HAMUR KESME MAKİNESİ
187		1	ADET	HAMUR DİNLENDİRME MAKİNESİ
188		1	ADET	BİLGİSAYAR
189	Balıkesir Kapalı-Açık C.İ.K.	1	ADET	BÜYÜK DİLİM ALMA MAKİNESİ
190		1	ADET	2Lİ KÜÇÜK KESME MAKİNESİ
191		1	ADET	KABAŞON ŞEKİLLENDİRME MAKİNESİ
192		1	ADET	YATAY LAP PARLATMA MAKİNESİ
193		1	ADET	OVERLOK MAKİNESİ
194		1	ADET	SANAYİ TİPİ DİKİŞ MAKİNESİ
195		1	ADET	TEKLİ SİLİNDİR
196		1	ADET	ÇİFTLİ CİLA MOTORU
197		2	ADET	ŞEKİLLENDİRME MAKİNESİ
198		1	ADET	YAMAHA OVERLOK MAKİNESİ
199		1	ADET	SİRUBA OVERLOK MAKİNESİ
200		1	ADET	SİRUBA REÇME MAKİNESİ
201		1	ADET	SİRUBA BİYE MAKİNESİ
202		1	ADET	TOSİBA FOTOKOPİ MAKİNESİ
203		2	ADET	SİLİNDİR FIRÇALI ELEKTİRİKLİ YER YIKAMA
204		1	ADET	CİLALAMA MAKİNESİ
205	Bandırma M Tipi Kapalı C.İ.K.	1	ADET	JUKI OVERLOK MAKİNESİ
206		1	ADET	KLİMA
207	Bartın Kapalı C.İ.K.	1	ADET	LAZER FOTOĞRAF YAZICISI
208	Bolu F Tipi Kapalı C.İ.K.	1	ADET	SERAMİK FIRINI
209		1	ADET	BİLGİSAYAR
210	Bolu Kapalı-Açık C.İ.K.	1	ADET	EB.GÖNYELEME MAKİNESİ
211		1	ADET	ROLLER PRES MAKİNESİ
212		1	ADET	MENTEŞE MİNİ FİKS MAKİNESİ
213		1	ADET	KENAR YAPIŞTIRMA MAKİNESİ
214		1	ADET	POSFİRMİNK MAKİNESİ
215		1	ADET	ŞAKULLU FİREZE MAKİNESİ
216		1	ADET	GAZ ALTI KAYNAK MAKİNESİ
217		1	ADET	60 LİK ŞERİT TESTERE
218		1	ADET	PİSTONLU HAVA KOMPRÖSÖRÜ
219		1	ADET	YATAR DAİRE ÇİZİCİLİ
220		1	ADET	ZİVANA AÇMA MAKİNESİ
221		1	ADET	ARABALI MEKANİK FİREZE
222		1	ADET	PİNOMATİK MAKİNE
223		1	ADET	KOMPLE BİYGİSAYAR
224	Bolvadin Kapalı-Açık C.İ.K.	1	ADET	DÖNERLİ EKMEK PİŞİRME FIRINI
225		1	ADET	KESTART MAKİNESİ
226		1	ADET	UN ELEME MAKİNESİ
227		1	ADET	UZUN ŞEKİLVERME MAKİNESİ
228		1	ADET	FOTOKOPİ MAKİNESİ
229	Bozkurt Kadın Açık C.İ.K.	10	ADET	ELEKTİRİKLİ DİKİŞ MAKİNESİ
230		2	ADET	BIÇAKLI ELEKTİRİKLİ DİKİŞ MAKİNESİ
231		1	ADET	ÇİFT İĞNE ZİNCİR DİKİŞ MAKİNESİ

232		3	ADET	5 İPLİK VE AVERLOK DİKİŞ MAKİNESİ
233		2	ADET	DÜĞME DİKME MAKİNESİ
234		2	ADET	KEMER-KÖPRÜ DİKME MAKİNESİ
235		1	ADET	TELA YAPIŞKIRMA PRESİ
236		2	ADET	KENDİNDEN KAZANLI ÜTÜ PASKARASI
237		1	ADET	LEKE ÇIKARMA MAKİNESİ
238		1	ADET	ETEK BASKI MAKİNESİ
239		1	ADET	İLİK AÇMA MAKİNESİ
240		2	ADET	OVERLOK MAKİNESİ
241		1	ADET	KEMER DİKME MAKİNESİ
242		1	ADET	DİJİTAL KESİM MAKİNESİ
243	Bozüyük Açık C.İ.K.	1	ADET	HAVA KOMPROSÖRÜ
244		1	ADET	TEL ÖRGÜ MAKİNESİ
245		1	ADET	BIÇKI MAKİNESİ
246		1	ADET	HİD SİST 100 LİK MARKÜR MAKİNESİ
247		1	ADET	HİR SİST TOMRUK BİÇME MAKİNİSİ
248		3	ADET	ÇALIŞMA TEZGAHI
249		1	ADET	KENAR KAPLAMA MAKİNESİ
250		2	ADET	GAZ ALTI KAYNAK MAKİNESİ
251		1	ADET	HAMUR YOĞURMA MAKİNESİ
252		1	ADET	YAN BURDÜR MAKİNESİ
253		1	ADET	AMBALAJLAMA MAKİNESİ
254		1	ADET	SÜTUNLU MATKAP
255		1	ADET	BETON DİREK İMALAT ATÖLYESİ
256		1	ADET	BETONİYER MAKİNESİ
257		1	ADET	TOPRAK BURGU MAKİNESİ
258		1	ADET	ELEKTROMATİK GHS KIRICI MAK
259		1	ADET	KÖŞE BİRLEŞTİRME TEL.ÇAK.MAK
260	Burdur Kapalı-Açık C.İ.K.	1	ADET	BİRİKET MAKİNASI
261		1	ADET	BETON PAR.MAK
262		600	ADET	BİRİKET KALIBI
263		1	ADET	FIRIN 922
264		1	ADET	KES TART MAKİNESİ
265		1	ADET	ARA DİNLEN.MAKİNESİ
266		2	ADET	BİLGİSAYAR
267		1	ADET	BİLGİSAYAR
268		2	ADET	BİLGİSAYAR
269	Bursa E Tipi Kapalı C.İ.K.	1	ADET	BOCH GB KIRICI DELİCİ MATKAP
270		1	ADET	OVARLOK MAKİNESİ
271		1	ADET	PALETLİ ARABA
272		1	ADET	YATAY DAİRE MAKİNESİ
273		1	ADET	HAMUR YOĞURMA MAKİNESİ
274		1	ADET	KESME TARTMA MAKİNESİ
275		15	ADET	DÜZDİKİŞ MAKİNESİ
276		1	ADET	HAMUR YOĞURMA MAKİNESİ
277		3	ADET	OVERLOK MAKİNESİ
278		6	ADET	OVARLOK MAKİNESİ
279		1	ADET	PUNTERİZ MAKİNESİ
280		1	ADET	İLİK MAKİNESİ
281		1	ADET	DÜĞME MAKİNESİ
282		4	ADET	ETEK REÇME MAKİNESİ
283		2	ADET	ÇİFT İĞNE MAKİNESİ
284		1	ADET	KESİM MOTORU
285		1	ADET	KATLI FIRIN
286		1	ADET	8 KATLI PALETLİ FIRIN
287		1	ADET	500 LT KROM SU TANKI
288		1	ADET	REGÜLATÖR 50 KV
289		2	ADET	COMBİNAT 1000-E

290		1	ADET	TORA YIKAMA MOTORU
291		1	ADET	PANASONİC FOTOKOPİ MAKİNESİ
292	Bursa H Tipi Kapalı C.İ.K.	1	ADET	MEKANİK DÜZ DİKİŞ MAKİNESİ
293		1	ADET	OVARLOK MAKİNESİ
294		1	ADET	ÜTÜ PASKALASI
295		1	ADET	FOTOKOPİ MAKİNESİ
296	Ceyhan Açık C.İ.K.	1	ADET	36 LİK PARKE TAŞ MAK ATÖLYESİ
297		1	ADET	FIRIN TESİSİ
298		1	ADET	MOTORLU GİYOTİN MAKİNESİ
299		1	ADET	TAV FIRINI
300		1	ADET	IŞIL İŞLEM OCAĞI
301		1	ADET	FIRIN CEHENNELİĞİ
302		1	ADET	KÜREK KESME KALIBI
303		1	ADET	KLİMA
304		1	ADET	SICAK KAPLAMA PRESİ
305		1	ADET	ARADİNLENDİRME MAKİNESİ
306		1	ADET	HAMUR ŞEKİL MAKİNESİ
307		1	ADET	HAMUR KESME MAKİNESİ
308		1	ADET	BUZ MAKİNESİ
309		1	ADET	DÖNER EKMEK PIŞIRMA FIRINI
310		1	ADET	KOMPRESOR
311		1	ADET	KUMLAMA SİSTEMİ
312		1	ADET	BHR BUHAR ODASI KİLİMA
313		1	ADET	EKMEK FIRINI
314		1	ADET	OTOMATİK FIRIN CEHENNELİĞİ
315		1	ADET	BORDÜR KALIBI
316		1	ADET	PRİZMA TAŞ KALIBI
317		1	ADET	36 LİK PARKE TAŞ MAK VE EKİPMANLARI
318		1	ADET	TAŞIMA VE ŞÜKLEME FORKLİFTİ
319		1	ADET	BASINÇLI HİDROFOR
320		1	ADET	TAMBUR
321		1	ADET	ÖZEL ŞASE İLAÇLAMA MAKİNESİ
322		1	ADET	YÜKLEME BANTI (8 MT LİK)
323		1	ADET	OTOMATİK FIRIN
324		1	ADET	PARKE MAKİNESİ AŞIK TAŞI KALIBI
325		1	ADET	PARKE MAKİNESİ AŞIK TAŞI KALIBI
326		1	ADET	HALI YIKAMA MAK (12-50 SAN.TİPİ)
327		1	ADET	FORKLİFT (TAŞIMA VE YÜKLEME)
328		1	ADET	FORKLİFT ABUPLESİ
329		1	ADET	TAŞ YÜKLEME APARATI
330		1	ADET	KALIN HARC ARABASI VE EKİPMANI
331		1	ADET	AŞIK TAŞI KALIBI
332		1	ADET	MİKSER KAZANI VE REDİKTÖRÜ
333		1	ADET	TELEFON SANTRALI
334		1	ADET	PEDALLI FENS TELİ MAKİNESİ
335		1	ADET	FENS TELİ MEKİNESİ VE EKİPMANLARI
336		1	ADET	PARKE KALIBI
337		1	ADET	RAF KALIBI
338		1	ADET	RAF KALIBI
339	Çanakkale Açık C.İ.K.	1	ADET	TENEKE DİKİŞ KAYNAK MAKİNASI
340		1	ADET	TENEKE KAPAMA MAKİNESİ
341		1	ADET	TENEKE KAPAMA MAKİNESİ
342		1	ADET	DÖNER ARABALI EKMEK FIRINI
343		1	ADET	HAMUR YOĞURMA MAKİNESİ
344		1	ADET	KONİK ÇEVİRME MAKİNESİ
345		1	ADET	BORU BÜKME MAKİNESİ
346		1	ADET	UZUN ŞEKİL VERME MAKİNESİ
347		1	ADET	KESME TARTMA MAKENİSİ

348		2	ADET	5 KP LİK TENEKE KAPAK KALIBI
349		1	ADET	32 MM DELME KALIBI
350		1	ADET	ŞİŞİRME MAKİNESİ
351		1	ADET	KENAR AÇMA KALIBI
352		2	ADET	KAPATMA MAKİNESİ
353		1	ADET	KLİMA
354		1	ADET	KONVEKTÖRLÜ BULAŞIK MAKİNESİ
355		1	ADET	KAYNAK MAKİNESİ
356		1	ADET	DÜZKENAR BANT MAKİNESİ
357		1	ADET	ZİNCİRLİ MATKAP
358		1	ADET	KOMPRESÖR
359		1	ADET	P3 BÜYÜK DNP YATAR DAİRE
360		1	ADET	KENAR BANTLAMA MAKİNESİ
361		1	ADET	NİMCE KROLLER PRES MAKİNESİ
362		1	ADET	POST FORMİNG MAKİNESİ
363		1	ADET	DVD SES CİHAZI
364		1	ADET	BUZ MAKİNESİ
365		2	ADET	18 KG KAPAK KALIBI
366		1	ADET	KÖPRÜ KALIBI
367		1	ADET	PROFİL KESME MAKİNESİ
368		1	ADET	YIKAMA MAKİNESİ
369		1	ADET	HAVA KOMPROSÖRÜ
370		1	ADET	PAÇA MAKİNESİ
371		1	ADET	5 İPLİK OVERLOK MAKİNESİ
372		1	ADET	4 İPLİK OVRLOK MAKİNESİ
373		1	ADET	BANT RECME MAKİNESİ
374		2	ADET	ETEK RECME MAKİNESİ
375		5	ADET	DÜZDİKİŞ MAKİNESİ
376		1	ADET	BURUNLU ÇEKİCİLİ RECME MAKİNESİ
377		1	ADET	RECME MAKİNESİ
378		1	ADET	KUMAŞ KESİM MOTORU
379		1	ADET	MANUEL TÜP KUMAŞ SERİM MAKİNESİ
380		1	ADET	SERAMİK FIRINI
381		1	ADET	DÖKÜM ÇAMUR KARIŞTIRICI
382		1	ADET	ÜÇ FAZLI MOTOR
383		1	ADET	KAYNAK MAKİNESİ
384		1	ADET	DÖNER ARABALI EKMEK FIRINI
385		1	ADET	ÇİFT KAFA KESİM VE ZIVANA AÇMA MAK
386		1	ADET	DEMİR KESME MAKİNESİ
387		1	ADET	KALOLİFER KAZAN DAİRESİ
388		1	ADET	FOTOKOPİ MAKİNESİ
389		1	ADET	BİLGİSAYAR
390		1	ADET	BİLGİSAYAR
391	Çanakkale E Tipi Kapalı C.İ.K.	3	ADET	DUBİET EL ÖRGÜ MAKİNESİ
392		1	ADET	KMS 3LÜ BOBİNVAR MAKİNE
393		1	ADET	KAS 1420 RAMOYOZ MAKİNE
394		1	ADET	BİLGİSAYAR
395	Çankırı E Tipi Kapalı C.İ.K.	1	ADET	HAMUR YOĞURMA MAKİNESİ
396		1	ADET	KESME TARTMA MAKİNESİ
397		1	ADET	KONİK YUVARLAKA MAKİNESİ
398		1	ADET	ARA DİNLENDİRME MAKİNESİ
399		1	ADET	UZUN ŞEKİL VERME MEKİNESİ
400		1	ADET	KİLİMA CİHAZI
401		1	ADET	DÖNERLİ EKMEK FIRINI
402		2	ADET	FIRIN ARABASI 17 TAVALI
403		1	ADET	BİLGİSAYAR
404	Dalaman Açık C.İ.K.	1	ADET	KONİK YUVARLAMA MAKİNESİ
405		1	ADET	100LT AĞAÇ İLAÇLAMA ATOMİZERİ

406		1	ADET	EEF920 EKMEK FIRINI
407		1	ADET	ARA DİNLENDİRME MAKİNESİ
408		1	ADET	10 TONLUK OTURAKLI DAMPERLİ REMORK
409		1	ADET	4 LÜ PİNOMATİK MİBZER
410		1	ADET	TANBURALI ÇAYIR BİÇME MAKİNESİ
411		1	ADET	HUBUBAT MİBZERİ
412		2	ADET	KÜLTÜRVATÖR DÖNER TIRMIK
413		1	ADET	ÇELİK KALIP
414		1	ADET	TANBURALI ÇAYIR BİÇME MAKİNESİ
415		2	ADET	3 LÜ FİREZELİ ARAÇAPA MAKİNESİ
416		2	ADET	ARAÇAPA GÜBRE MAKİNESİ
417		1	ADET	7 Lİ ÇİZEL
418		1	ADET	9 LU ÇİZEL
419		2	ADET	11 Lİ KÜLTÜVATÖR
420		1	ADET	4 SOKLU PULLUK
421		1	ADET	5 SOKLU PULLUK
422		1	ADET	FREZE TEZGAHI
423		1	ADET	28 Lİ DİSKARO
424		2	ADET	32 Lİ DİSKARO
425		2	ADET	PANCAR MOTOR
426		1	ADET	MISIR TANBURASI
427		1	ADET	ÇAPA MAKİNESİ 5 SHP
428		1	ADET	SAP PARÇALAYICI
429		1	ADET	100 HİZAR MAKİNESİ
430		1	ADET	TEKERLEK Lİ ÇAPA MAKİNESİ
431		1	ADET	60 LİK HİZAR MAKİNESİ
432		1	ADET	LPG Lİ PİLİÇ KIZARTMA MAKİNESİ 40 LI
433		1	ADET	TAVUK TÜYÜ YOLMA MAKİNESİ
434	Denizli D Tipi Kapalı C.İ.K.	2	ADET	TONER TEMİZLEME TEZGAHI
435		1	ADET	TONER DOLUM TEZGAHI
436		2	ADET	ÇELİK RAF
437		1	ADET	LK 52 ŞOK MANAGER
438	Diyarbakır D Tipi Kapalı C.İ.K.	1	ADET	DİKİŞ MAKİNESİ
439		1	ADET	VİTRİNLİ SUZDOLABI
440		1	ADET	ELEKTRONİK TEREZİ
441		1	ADET	BİLGİSAYAR
442	Edirne Açık C.İ.K.	1	ADET	RÖMORK DAMPERİ 4 TEKER
443		1	ADET	RÖMORK 2 TEKER
444		1	ADET	KALORİFER KAZANI
445		1	ADET	FIRIN FİMAKS
446	Edirne 1 Nolu F Tipi	1	ADET	SERAMİK FIRINI
447		1	ADET	VİTRİNLİ BUZDOLABI
448	Elazığ Çocuk Eğitimevi	1	ADET	KOMPLE KEKMEK PİŞİRME MAKİNESİ
449		1	ADET	DÖN.TAB. EKMEK PİŞİRME FIRINI
450		1	ADET	HAMUR DİNLENDİRME MAKİNESİ
451		1	ADET	KES TART MAKİNESİ
452		1	ADET	FİTİL MAKİNESİ
453	Erciş Açık C.İ.K.	1	ADET	BİLGİSAYAR
454		1	ADET	FOTOKOPİ MAKİNESİ
455		1	ADET	DÖNERLİ FIRIN
456		1	ADET	DÖNERLİ FIRIN HAVA ISITICI CEHENNEMLİK
457		1	ADET	HAMUR KESME TARTMA MAKİNESİ
458		1	ADET	PEDALLI FENS TELİ MAKİNESİ
459		1	ADET	PEDALLI FENS TELİ MAKİNESİ
460		1	ADET	HARÇ KARMA MAKİNESİ
461		1	ADET	ÇİFT GİRİŞLİ TAM OTOM. ÖRM. MAK
462		1	ADET	3 LÜ HİDROLİK BORU MAKİNESİ
463		1	ADET	KENAR BANTLAMA MAKİNESİ

464		1	ADET	350 AMP.ENDÜS.MİK.MAK.KAYNAK
465		1	ADET	ÇİZİCİLİ VE JAMPİNGLİ YATAR DAİRE
466		1	ADET	R.T.134 CEHENNEMLİK
467		1	ADET	GAZALTI KAYNAK MAKİNESİ GKS 330
468		1	ADET	GAZALTI KAYNAK MAKİNESİ COM
469		1	ADET	T-RP ROLLER PRES MAKİNESİ
470		1	ADET	BOYA PÜSKÜRTME MAKİNESİ
471		1	ADET	DEMİR KESME MAKİNESİ
472		1	ADET	ÇİFT KIRLANGIÇ ZIVANA AÇMA MAKİNESİ
473		1	ADET	EĞİK KENAR YAPIŞTIRMA MAKİNESİ
474		1	ADET	T-PF 190 PORTFORMİNG MAKİNESİ
475		1	ADET	T-CD 121 ÇOKLU DELİK MAKİNESİ
476		1	ADET	OTOMATİK FIRIN VE ARABA 16 TAVALI
477	Erzincan Kapalı-Açık C.İ.K.	1	ADET	DÖNER ARABALI EKMEK FIRINI
478		1	ADET	KESME VE TARTMA MAKİNESİ
479		1	ADET	ARA DİNLENDİRME MAKİNESİ
480		1	ADET	KONİK YUVARLAMA MAKİNESİ
481		1	ADET	UZUN ŞEKİL VERME MAKİNESİ
482		1	ADET	KESME TARTMA MAKİNESİ
483		1	ADET	BRODER 5 İPLİ OVERLOK MAKİNESİ
484	Erzurum Açık C.İ.K.	1	ADET	KOMPRESÖR
485		1	ADET	DÖNER RABALI FIRIN VE EKİ
486		1	ADET	PÖNOMATİK ÇOKLU DELİK AÇMA MAKİNESİ
487		1	ADET	FREZE MAKİNESİ
488		1	ADET	ABKANT PRES
489		1	ADET	PRES MAKİNESİ
490		1	ADET	KOMPRESOR
491		1	ADET	ÇİZGİLİ YATAR DAİRE MAKİNESİ
492		1	ADET	POSTFORMİNG MAKİNASI
493		1	ADET	ROLLER PRES MAKİNESİ
494		1	ADET	KENAR BANTLAMA KANAL AÇMA MAK.
495		1	ADET	HAVA KOMPRESÖR MAKİNASI
496		2	ADET	SANAYİ TİPİ DİKİŞ MAKİNESİ
497		1	ADET	BORU BÜKME MAKİNASI
498		1	ADET	DÖNERLİ EKMEK FIRINI
499		1	ADET	HAMUR KESME MAKİNESİ
500		1	ADET	HALI YIKAMA MAKİNESİ
501		1	ADET	HALI KURUTMA MAKİNESİ
502		1	ADET	BİLGİSAYAR
503		1	ADET	BİLGİSAYAR
504	Eskipazar Açık C.İ.K.	1	ADET	GÖNYELEME MAKİNESİ
505		1	ADET	FREZE MAKİNESİ
506		1	ADET	ÇİZİCİLİ YATAR DAİRE MAKİNESİ
507		1	ADET	AĞAÇ KESİM MOTORU
508		1	ADET	HİDROLİK SİSTEM MARKÜR
509		1	ADET	TOMRUK BİÇME MAKİNESİ
510		1	ADET	SERİT TESTERE BİLEME MAKİNESİ
511	Eskişehir Açık C.İ.K.	1	ADET	SEYYAR KOMPRESÖR
512		1	ADET	ELEKTİRİKLİ KIRICI BELİCİ
513		1	ADET	HİDROLİK PRES 60 TONLUK
514		1	ADET	SOFT FORMİN MAKİNASI
515		1	ADET	APKANT PRES
516		1	ADET	BORU PAFTASI
517		2	ADET	PROFİL VE BORU BÜKME MAKİNASI
518		1	ADET	GAZALTI KAYNAK MAKİNASI
519		1	ADET	KÖŞE KESME MAKİNESİ
520		1	ADET	SUTUNLU MATKAP
521		1	ADET	TESTERE MAKİNESİ

522		1	ADET	PROFİL KESME MAKİNESİ
523		1	ADET	İTAL MANUEL BOYA TABANCASI
524		1	ADET	3 FİLTRELİ İKİZ TOZ BOYA KABİNİ
525		1	ADET	KONVEYÖRLÜ BOYA PİŞİRME FIRINI
526		1	ADET	HAVA KOMPRESOR KURUTUCUSU
527		1	ADET	ÇİZİCİLİ YATAR DAİRE MAKİNASI
528		1	ADET	BLUM BAĞ MENTEŞE ÇAKMA MAKİNESİ
529		1	ADET	POST FORMİN MAKİNASI
530		1	ADET	ROLLER PRES MAKİNASI
531		1	ADET	KENAR BANTLAMA MAKİNASI
532		1	ADET	KOMRESÖR
533		1	ADET	RAF DİREĞİ DELME KALIBI
534		2	ADET	GAZALTI KAYNAK MAKİNASI
535		1	ADET	ÇİFT YATAR DAİRE TESTERE MAKİNASI
536		1	ADET	KOMRESÖR
537		1	ADET	ASETİLEN KAYNAK SETİ
538		1	ADET	SÜTUNLU MATKAP
539		3	ADET	POLYESTER MODÜLER KABİN
540		1	ADET	POLYESTER MODÜLER KABİN
541		1	ADET	OVARLOK MAKİNESİ
542		1	ADET	ROLANT KESİM PAETLERİ
543		1	ADET	ROLANT KESİM PAETLERİ
544		1	ADET	POZLANDIRMA MAKİNASI
545		1	ADET	PANTOĞRAF MAKİNASI
546		1	ADET	KAŞE MAKİNASI
547		1	ADET	DEKOPAJ MAKİNASI
548		1	ADET	FİRİN PRES
549		1	ADET	SERİGRAF MAKİNASI VAKUMLU
550		1	ADET	100 cm SAC KESME MAKİNASI
551		1	ADET	ETİKET MAKİNASI
552		1	ADET	ÇOKLU DELİK MAKİNASI
553		1	ADET	MAKAS BIÇAĞI
554		1	ADET	DÜŞÜK DEVİR DEMİR TESTERE MAKİNASI
555		1	ADET	BORU BÜKME MAKİNASI
556		1	ADET	PALETLİ FREZE MAKİNASI
557		1	ADET	EBATLAMA VE GÖNYELEME MAKİNASI
558		2	ADET	BANT MAKİNESİ (YATARLI ZIMPARA)
559		1	ADET	OTOMATİK MENTEŞE DELME MAKİNESİ
560		1	ADET	ÇİFT KAFA KİSİM VE ÇİFT KIRLANGIÇ ZIVANA
561		1	ADET	BORU İÇ SACI DELME VE KESME KALIBI
562		1	ADET	C TİPİ ADAMLI DELME AÇINIM KESME KALIBI
563		1	ADET	KESME DELME LAMİNASYON KALIBI
564		1	ADET	ÇİFT İĞNE MANUEL DİKİŞ MAKİNESİ
565		1	ADET	TEK İĞNE MANUEL DİKİŞ MAKİNESİ
566		1	ADET	KOMRESÖR (500 LİTRELİK)
567		1	ADET	PİSTONLU HAVA KOMPRESÖRÜ
568		1	ADET	MANUEL TOZ BOYAMA SETİ
569		1	ADET	TONER TEMİZLEME ÜNİTESİ
570		3	ADET	GAZALTI KAYNAK MAKİNASI
571		1	ADET	DELİKLİ ÇEVRE KESME KALIBI(79X79)
572		1	ADET	CUMAN LTA JENARATÖR
573		1	ADET	EXPERLEADER BİLGİSAYAR
574		1	ADET	EXPERLEADER BİLGİSAYAR
575		1	ADET	BİLGİSAYAR YAZICISI
576		1	ADET	AİDATA CONTİGRA BİLGİSAYAR
577		4	ADET	BİLGİSAYAR (2.8) SAMSUNG
578		1	ADET	DİZÜSTÜ BİLGİSAYAR
579	Foça Açık C.İ.K.	1	ADET	ARADİNLENDİRME MEKİNESİ

580		1	ADET	HAMUR YOĞURMA
581		1	ADET	ÇAPA MAKİNESİ
582		1	ADET	KESME TARTMA MAKİNESİ
583		1	ADET	BORU BÜKME MAKİNESİ
584		1	ADET	EKMEK FIRINI
585		1	ADET	ÇAYIR BİÇME MAKİNESİ
586		1	ADET	FIRIN MAKİNESİ
587		1	ADET	TEN. KAP.MAKİNESİ
588		1	ADET	SU ARITMA CİHAZI
589		2	ADET	KAYNAK MAKİNESİ
590		1	ADET	FOTOKOPİ MAKİNESİ
591		1	ADET	SU KUYUSU POMPASI
592		1	ADET	MERMERLİ DOLAP
593		1	ADET	PASLANMAZ DOLAP
594		1	ADET	DALGIÇ POMPA VE AKİPMAN
595		1	ADET	SOĞUTUCU VE CİHAZI
596		1	ADET	HAVA KOMPROSÖRÜ
597		1	ADET	VİTRİNLİ BUZDOLABI
598		1	ADET	1 TONLUK KREMA MAKİNESİ
599		1	ADET	FOTOKOPİ MAKİNESİ
600		1	ADET	TERE YAĞI DIRAMAJLAMA MAKİNESİ
601		1	ADET	FOTOKOPİ MAKİNESİ
602		1	ADET	FOTOKOPİ MAKİNESİ
603		2	ADET	FOTOKOPİ MAKİNESİ
604		1	ADET	HAMUR YOĞURMA KAZANI
605		1	ADET	AYRAN DOLUM PAKETLEME MAK
606		1	ADET	PVC SHRİNG MAKİNESİ
607		1	ADET	SÜT PİŞİRME KAZANI 2 TON
608		1	ADET	SÜT SOĞUTMA TANKI
609		1	ADET	MISIR SİLAJ MAKİNESİ
610		1	ADET	HİDROLİK DÖNERLİ DÖRTLÜ
611		1	ADET	SOĞUK HAVA TESİSİ
612		1	ADET	EKMESAN 9906 FIRIN
613		1	ADET	SÜTKAYNATMA KAZANI
614		1	ADET	BUHAR KAZANI
615		1	ADET	PLAKALI SÜT SOĞUTUCU
616		1	ADET	SÜT TEMİZLEYİCİ
617	Gaziantep E Tipi Kapalı Açık C.İ.K.	2	ADET	KOMBİNE YER YIKAMA MAKİNESİ
618		2	ADET	ISLAK KURU HALI LIKAMA MAKİNESİ
619		1	ADET	EKMEK PİŞİRME FIRINI
620	Giresun E Tipi Kapalı Açık C.İ.K.	1	ADET	JENERATÖR
621		2	ADET	DC 360 RAD.KAYNAK MAKİNESİ
622		1	ADET	10 HP PROFİL KESME MAKİNESİ
623	Hatay E Tipi Kapalı Açık C.İ.K	1	ADET	HALI KURUTMA MAKİNESİ
624	İmrallı Kapalı C.İ.K.	1	ADET	TURBOLU ZEYTİN İLAÇ MAKİNESİ
625		1	ADET	ZEYTİN AYIKLAMA MAKİNESİ
626		1	ADET	24 DİZKARA
627		2	ADET	5 Lİ PULLUK
628	İnebolu M Tipi Kapalı C.İ.K.	1	ADET	ARA DİNLENDİRME MAKİNESİ
629		1	ADET	KESME TARTMA MAKİNESİ
630		1	ADET	FIRIN TESİSİ
631		1	ADET	MATADOR FIRIN
632	İskilip Açık C.İ.K.	1	ADET	İNCE KENAR YAPIŞTIRICI MAKİNESİ
633		1	ADET	KOPYALI KENAR İŞLEME MAKİNESİ
634	Isparta Kapalı Açık C.İ.K.	1	ADET	HIZAR
635		1	ADET	EKMEK PİŞİRME FIRINI
636		1	ADET	TEMİZLEME MAKİNESİ
637		1	ADET	ARA DİNLENDİRME MAKİNESİ

638	Silivri Açık C.İ.K.	1	ADET	HAMUR KESME MAKİNESİ
639		1	ADET	DÖNER FIRIN MAKİNESİ
640		1	ADET	DÖNER FIRIN MAKİNESİ
641		1	ADET	DOSYA İMALAT MAKİNESİ
642	İzmir 1 Nolu F Tipi C.İ.K.	1	ADET	VİTRİNLİ BUZDOLABI
643		1	ADET	SERAMİK FIRINI
644	İzmir Çocuk Eğitimevi	1	ADET	DOSYA İMALAT MAKİNESİ
645		1	ADET	İNCE DOSYA TEL KALIBI
646		1	ADET	KARTUŞ DOLUM MAKİNESİ
647	İzmir Kapalı Açık C.İ.K.	1	ADET	BİLGİSAYAR
648		2	ADET	BİLGİSAYAR
649		1	ADET	FOTOKOPİ
650		1	ADET	HAMUR KESME MAKİNESİ
651		1	ADET	FIRIN MAKİNESİ
652		1	ADET	KES TART MAKİNESİ
653		1	ADET	PASKARALI BUHARLI ÜTÜ
654		1	ADET	HAMURYOĞURMA MAKİNESİ
655		1	ADET	HAMUR DİNLENDİRME MAKİNESİ
656		1	ADET	BOSTON MAKİNESİ
657		1	ADET	DÖNER EKMEK FIRINI
658		1	ADET	SU SOĞUTMA CİHAZI
659	Kalecik Açık C.İ.K.	1	ADET	PEYNİR TENEKE KAPATMA MAKİNESİ
660		1	ADET	OTOKLOV NİVE OT 032 MODEL
661		1	ADET	SOĞUTUCU GRUBU
662		1	ADET	EVAPORATÖR
663		1	ADET	SOĞUK HAVA DEPOSU VE KAPISI
664		1	ADET	SÜT PİŞİRME KAZANI,BORU, TESİSAT
665		1	ADET	SICAK HAVA APERAYI
666		1	ADET	HAVALANDIRMA FANI SOĞUK PET PANELİ
667		1	ADET	TEREYAĞ GIRAMAJLAMA MAKİNESİ
668		1	ADET	SÜT SEPERATÖRÜ KIREMA MAKİNESİ
669		1	ADET	YUMURTA ŞİRİKLEME MAKİNESİ
670		1	ADET	KAMYON KASASI
671	Karaman M Tipi Kapalı C.İ.K.	1	ADET	GAZALTI KAYNAK MAKİNESİ
672		1	ADET	HİLTİ
673		1	ADET	BİLGİSAYAR
674		1	ADET	FOTOKOPİ
675		1	ADET	REMORK 5 TONLOK HİDROLİK
676		1	ADET	ÇİZEL 7 Lİ MERDANE
677		1	ADET	KAZ AYAĞI (FIRFIR)
678		1	ADET	3 SOKULU PULLUK
679		1	ADET	5 SOKULU PULLUK
680		1	ADET	28 Lİ TIRMIK
681		1	ADET	TURBO BAHÇE İLAÇLAMA PÜLVERİZATÖRÜ
682		1	ADET	BAHÇE MOTORU
683		1	ADET	ÇAPA MAKİNESİ (ROTATİTÖR)
684		1	ADET	SU TANKERİ (3 TONLUK)
685		1	ADET	BİLGİSAYAR
686	Kars Kapalı C.İ.K.	1	ADET	ALPTEKİN EKMEK FIRINI
687		4	ADET	16 TAVALI EKMEK ARABASI
688		1	ADET	HAMUR KES KART MAKİNESİ
689		1	ADET	ARA DİNLENDİRME MAKİNESİ
690		1	ADET	KONİK YUVARLAMA MAKİNESİ
691		1	ADET	UZUN ŞEKİL VERME MAKİNESİ
692		1	ADET	HAMUR YOĞURMA MAKİNESİ
693		1	ADET	EKMESAN FIRINI
694		1	ADET	BİLGİSAYAR
695	Kartal H Tipi Kapalı C.İ.K.	1	ADET	BİLGİSAYAR

696		1	ADET	BİYE ŞERİT KESME MAKİNESİ
697		1	ADET	KEMER BOMBE HARAÇLAMA MAKİNESİ
698		1	ADET	KEMER BİÇAKLI FREZE MAKİNESİ
699		1	ADET	KEMER SİLİNDİR SIKIŞTIRMA MAKİNESİ
700		1	ADET	KEMER BOYAMA MAKİNESİ
701		1	ADET	LATEKS SÜRME MAKİNESİ
702		1	ADET	STROKLU KİLİŞE BASKI MAKİNESİ
703		1	ADET	İLAÇ SÜLİSYON SÜRME MAKİNESİ
704		1	ADET	CÜZDAN MAHAT MAKİNESİ
705		1	ADET	CÜZDAN AYAKLI KIVIRMA MAKİNESİ
706		1	ADET	BAYAN CÜZDAN BURS SIKMA MAKİNESİ
707		1	ADET	İPLİK YAKMA MAKİNESİ
708		1	ADET	CÜZDAN KOLLU KOVIRMA MAKİNESİ 350 MM
709		1	ADET	CÜZDAN KOLLU KOVIRMA MAKİNESİ 350 MM
710		1	ADET	DERİ TIRAŞ MAKİNESİ
711		1	ADET	DİKİŞ MAKİNESİ
712		1	ADET	DÜZ DİKİŞ MAKİNESİ
713		1	ADET	KOMPRESÖR
714		1	ADET	KEMER BOYAMA MAKİNESİ
715	Kastamonu Kapalı Açık C.İ.K.	1	ADET	HAMUR KESTART MAKİNESİ
716		1	ADET	BİLGİSAYAR
717		1	ADET	YATAR DAİRE MAKİNESİ
718		1	ADET	TAŞ TABANLI EKMEK FIRINI
719		1	ADET	HAMUR YOĞURMA MAKİNESİ
720		4	ADET	12 PASA FIRIN ARABASI
721		1	ADET	HAMUR YOĞURMA MAKİNESİ
722		1	ADET	PVS KENAR YAPIŞTIRMA MAKİNESİ
723		1	ADET	530 LT HAMUR KESTART MAKİNESİ
724		1	ADET	OTOMATİK MONTE MAKİNESİ
725	Pınarbaşı Açık C.İ.K.	1	ADET	FOTOKOPİ MAKİNESİ
726	Kırıkhan Açık C.İ.K.	1	ADET	OTOMATİK KAFES TEL ÖRGÜ MAKİNASI
727	Kırşehir Açık C.İ.K.	1	ADET	15 HP 300 DEVİR MOTOPOMP
728		2	ADET	KLİMA
729		1	ADET	ELETRİKLİ SÜPÜRGE
730		1	ADET	ZEMİN TEMİZLEME MAKİNESİ
731		1	ADET	ÇÖP KONTEYNERİ
732		1	ADET	PULLUK
733		8	ADET	TAŞ ATÖLYESİ MAKİNALARI
734	Kırşehir E Tipi Kapalı C.İ.K.	1	ADET	SERAMİK FIRINI
735		1	ADET	ÇARK
736		1	ADET	KOLLU KESİM MAKİNESİ
737	Kocaeli 1 Nolu F Tipi C.İ.K.	1	ADET	PİLYANYA MAKİNESİ
738		1	ADET	SERAMEK FIRINI
739	Kocaeli 2 Nolu F Tipi C.İ.K.	1	ADET	DÜZ DİKİŞ MAKİNESİ
740		1	ADET	SERAMİK FRINI
741		1	ADET	ÇARK MAKİNESİ
742		2	ADET	BİLGİSAYAR
743		1	ADET	FOTOKOPİ MAKİNESİ
744	Konya Açık C.İ.K.	1	ADET	YATAR DAİRE MAKİNESİ
745		1	ADET	TEKTARAFI KESİM MAKİNESİ
746		2	ADET	YAŞ BOYA SETİ MAKİNESİ
747		1	ADET	ÇOKLU DELİK MAKİNESİ
748		1	ADET	STATİK BOYA ÜNİTESİ
749		1	ADET	KOMPRESÖR
750		1	ADET	BORU BÜKME MAKİNESİ
751		1	ADET	DÖNER ARABALI FIRIN
752		1	ADET	HAMURKESME MAKİNESİ
753		1	ADET	HAMUR DİNLENDİRME MAKİNESİ

754		1	ADET	OTOMATİK CUMBA MAKİNESİ
755		1	ADET	POSTFORMİNG MAKİNESİ
756		1	ADET	OVAL CUMBA MAKİNESİ
757		1	ADET	CAMPİNG KESME MAKİNESİ
758		1	ADET	FOTOKOPİ MAKİNESİ
759		1	ADET	HAMUR KARMA MAKİNESİ
760		1	ADET	BAKLAVA KAVALYE MAKİNESİ
761		1	ADET	GAZALTI KAYNAK MAKİNESİ
762		1	ADET	DİJİTAL KİLİMA (FERMANTASYON ODASI)
763		1	ADET	RENKLİ LAZER FOTOĞRAF YAZICISI
764		1	ADET	FOTOKOPİ MAKİNESİ
765	Kütahya E Tipi Kapalı Açık C.İ.K.	1	ADET	ELEKTRONİK KANTAR
766		1	ADET	ÇİNİ FIRINI
767		1	ADET	İLİK MAKİNESİ
768		1	ADET	ÜTÜ SETİ 2 TAKIM
769		5	ADET	KOLLU ÇİFT İĞNE DİKİŞ MAKİNESİ
770		1	ADET	YATAR DAİRE FREZE MAKİNESİ
771		2	ADET	KARE ÜTÜ SETİ
772		2	ADET	BİÇAKLI DÜZ DİKİŞ MAKİNESİ
773		1	ADET	YAKA FORM PRESİ
774		1	ADET	KATLAMA MAKİNESİ
775		7	ADET	DÜZ DİKİŞ MAKİNESİ
776		1	ADET	LEPTOP
777		1	ADET	FOTOĞRAF MAKİNESİ
778	Maltepe Açık C.İ.K.	1	ADET	MOBİL MİKSER
779		1	ADET	KESTART
780		128	ADET	TAVA ARABASI
781		8	ADET	TAVA
782	Manisa E Tipi Kapalı C.İ.K.	1	ADET	DÖNER ARABALI FIRIN
783		1	ADET	HAMUR KESME TARTMA MAKİNESİ
784	Mersin E Tipi Kapalı C.İ.K.	1	ADET	EKMEK TAVA ARABASI
785		1	ADET	HAMUR YOĞURMA MAKİNESİ
786		1	ADET	HAMUR YOĞURMA MAKİNESİ
787		1	ADET	KESME TARTMA MAKİNESİ
788		1	ADET	KESME TARTMA MAKİNESİ
789		1	ADET	EKMEK PIŞİRME MAKİNESİ
790		1	ADET	BİLGİSAYAR
791		1	ADET	DALGIÇ MOTOR
792	Midyat M Tipi Kapalı C.İ.K.	1	ADET	A-120 TEL ÇEKME MAKİNESİ
793		1	ADET	PARLATICI VİBRATÖRÜ
794		1	ADET	GÜMÜŞ SET
795		1	ADET	BİLGİSAYAR
796	Muğla E Tipi Kapalı C.İ.K.	1	ADET	FIRIN (54 TURBO 2000 DÖNER)
797		1	ADET	TAŞ TABANLI KATLI FIRIN
798		1	ADET	2 TONLUK İZOLASYONLU SU DEPOSU
799		2	ADET	120 LİK PALİETLİ PASA ARABASI
800		2	ADET	PALET ARABASI VE PALETLERİ
801		2	ADET	500 LT LİK DERİN DONDURUCU
802		1	ADET	FOTOKOPİ MAKİNESİ
803		1	ADET	DİJİTAL S4 300 TERAZİ
804		1	ADET	BARKOTLU SATIŞ MODÜLÜ
805	Nevşehir E Tipi Kapalı C.İ.K.	2	ADET	ÇİNİ VE SERAMİK FIRINI
806		1	ADET	FOTOKOPİ MAKİNESİ
807	Niğde Açık C.İ.K.	1	ADET	KOMP TOZ BOYA FIRINI
808		1	ADET	TAM AÇIK SİSTEMLİ AHİR
809		1	ADET	HİD. AĞIÇ KAPLAMA MAKİNE
810		1	ADET	HAMUR KARMA MAKİNESİ
811		1	ADET	GİOTİN MAKAS TEZGAHI

812		2	ADET	MAZOTLU FIRIN MAKİNESİ
813		1	ADET	SOFTFORMİNG PROFİL MAKİNASI
814		1	ADET	OTOMATİK KESME MAKİNESİ
815		1	ADET	HİDROFOR
816		1	ADET	BORU BÜKME MAKİNESİ
817		1	ADET	ET DOĞRAMA MAKİNESİ
818		4	ADET	SOĞUK ODA MOTORU
819		1	ADET	KOMPRESÖR
820		16	ADET	ÇELİK POLYEMİTLİ MASA
821		1	ADET	KIYMA MAKİNESİ
822		3	ADET	KEMİK KESME MAKİNESİ
823		1	ADET	KAVURMA KAZANI
824		1	ADET	ARA DİNLENDİRME MAKİNESİ
825		1	ADET	DERİ YÜZME BIÇAĞI
826		1	ADET	AYAK KESME MAKİNESİ
827		1	ADET	HİJYEN BARIYERİ
828		1	ADET	YÜKLEME BOŞALTMA ROBOTU
829		1	ADET	PAKETLEME MAKİNESİ
830		1	ADET	KARKAS TESTERESİ
831		1	ADET	HUBUBAT MİBZERİ
832		1	ADET	BORU BÜKME MAKİNESİ
833		1	ADET	RAF KÖŞE KESME MAKİNESİ
834		2	ADET	SUNTA EBATLAMA MAKİNESİ
835		1	ADET	ÇOKLU DELİK MAKİNASI
836		1	ADET	ROLLER PRES MAKİNESİ
837		1	ADET	ÜNİTELİ YATAY DAİRE MAKİNESİ
838		1	ADET	KOMPRESÖR
839		1	ADET	POSTFOMİNG MAKİNESİ
840		1	ADET	EĞRİ KENAR İŞLEME MAKİNESİ
841		1	ADET	BALYA MAKİNESE
842		1	ADET	YATAKLI BOLDÜR MAKİNESİ
843		1	ADET	YATAK KAPLAMA MAKİNESİ
844		1	ADET	KUMAŞ KESİM MAKİNESİ
845		1	ADET	YATAK AMBALAJ MAKİNESİ
846		1	ADET	KENAR YAPIŞTIRMA MAKİNESİ
847		1	ADET	BORU BÜKME MAKİNESİ
848		1	ADET	ÇÖP KOVASI KESME MAKİNESİ
849		1	ADET	PROFİL KESME MAKİNESİ
850		1	ADET	350 A GAZALTI KAYNAK MAKİNESİ
851		1	ADET	SULU SÜTUNLU MATKAP
852		1	ADET	YONCA BİÇME MAKİNESİ
853		1	ADET	4 LÜ GÜBRELİ MİBZER
854		1	ADET	TEK SIRALI MISIR SİLAJ MAKİNESİ
855		1	ADET	ÇAPA MAKİNESİ
856		1	ADET	ARA ÇAPA MAKİNESİ
857		1	ADET	PANASONİC FOTOKOPİ MAKİNESİ
858		4	ADET	PENTİUM BİLGİSAYAR
859		1	ADET	TAKİM BİGİSAYAR
860		1	ADET	KİLİMA CİHAZI
861		1	ADET	TAMSAN MARAKA KOMPROSÖR
862		1	ADET	ARPA KIRMA MAKİNESİ
863		1	ADET	MISIR SİLAJ MAKİNESİ
864		1	ADET	TURBO ATOMİZER
865		1	ADET	250 AMP.GAZI KAYNAK MAKİNESİ
866		1	ADET	5 Lİ PULLUK
867		1	ADET	STR ROBOT SÜRÜCÜ MAKİNE
868		1	ADET	BOYAMA ROBOTU
869		1	ADET	SOĞUK HAVA PAKET SİSTEMİ

870		1	ADET	SOĞUK HAVA PAKET SİSTEMİ
871		1	ADET	MARKET TİPİ BUZDOLABI
872		1	ADET	MARKET TİPİ BUZDOLABI
873		1	ADET	SÜT MUHAFAZA DOLABI
874		1	ADET	VAL-6 KIŞ GÜNEŞİ
875		1	ADET	SOĞUK HAVA PAKETİ
876		1	ADET	1 TON ELEKTİRİKLİ CALASKAL
877		1	ADET	ELMA SULAMA SİSTEMİ
878		1	ADET	ELMA FİDANI SULAMA SİSTEMİ
879	Ordu E Tipi Kapalı-Açık C.İ.K.	1	ADET	DÖNER ARABALI EKMEK FIRINI
880		1	ADET	BAŞ VE BOY KESME MAKİNESİ
881	Ödemiş M Tipi Kapalı Açık C.İ.K.	1	ADET	SICAK HAVA KAZANI
882		1	ADET	EKMEK FIRINI
883		1	ADET	2000 M2 SEBZE SERA
884		1	ADET	BUHAR KİLİMA CİHAZI
885		1	ADET	FOTOKOPİ MAKİNESİ
886		1	ADET	FIRINCEHENNELİĞİ
887	Sarayköy Açık C.İ.K.	1	ADET	TASKİ -125 PASPAS MAKİNESİ
888		1	ADET	PANASONİC FOTOKOPİ MAKİNESİ
889		1	ADET	OTO YIKAMA ARITMA SETİ
890	Siirt Açık C.İ.K.	1	ADET	250 LİK DÖNER FIRIN
891		1	ADET	HAMUR KESME MAKİNESİ
892		1	ADET	HAMUR KONİK ÇEVİRME MAKİNESİ
893		1	ADET	HALI SIKMA MAKİNESİ
894		1	ADET	ARA DİNLENDİRME MAKİNESİ
895		1	ADET	UZUN ŞEKİL VERME MAKİNESİ
896		1	ADET	HALI YIKAMA MAKİNESİ
897		1	ADET	HALI SIKMA KURUTMA MAKİNESİ
898		1	ADET	HALI YIKAMA MAKİNESİ
899		1	ADET	BİLGİSAYAR
900	Silivri Açık C.İ.K.	16	ADET	FIRIN MAKİNASI
901		1	ADET	SU SOĞUTMA CİHAZI
902		1	ADET	HAMUR YOĞURMA MAKİNESİ
903	Sincan Açık C.İ.K.	3	ADET	BİLGİSAYAR
904		1	ADET	HAMUR YOĞURMA MAKİNESİ
905		1	ADET	SANDVIÇ İŞLEME MAKİNESİ
906		1	ADET	JENERATÖR
907		1	ADET	LASTİK SÖKME TAKMA MAKİNESİ
908		1	ADET	KONİK YUVARLAMA MAKİNESİ
909		1	ADET	SİLİNDİR
910		1	ADET	FOTOKOPİ MAKİNASI
911		16	ADET	FIRIN MAKİNASI
912	Sinop E Tipi Kapalı C.İ.K.	1	ADET	DÖNER ARABALI FIRIN
913		1	KG	LK 1900 HSL EL PUNTERİZ
914		1	ADET	LK 1903 SS DÜĞME MAKİNESİ
915		1	ADET	MAİER ETEK BASMA MAKİNESİ
916		1	ADET	KÖPRÜ YAPMA MAKİNESİ
917		1	ADET	GÖZLÜ İLİK MAKİNESİ
918		4	ADET	6 İPLİK OVERLOK MAKİNESİ
919		1	ADET	5 İPLİK OVERLOK MAKİNESİ
920		5	ADET	TRANS. DÜZ DİKİŞ MAKİNESİ
921		15	ADET	ELEKTRONİK DÜZ DİKİŞ MAKİNESİ
922		1	ADET	İPTALLİ ÇİFT İĞNE MAKİNESİ
923		2	ADET	DÜZ DİKİŞ MAKİNESİ
924		1	ADET	ÇİFT İĞNE ZİNCİR DİKİŞ MAKİNESİ
925		1	ADET	ZİNCİR DİKME MAKİNESİ
926		1	ADET	FLETO MAKİNESİ
927		1	ADET	KOMPRESÖR

928		3	ADET	ÇİFTLİ ÜTÜ SETİ
929		1	ADET	KAZANLI ÜTÜ PASKALASI
930		1	ADET	TELA PRESİ
931		1	ADET	OTO PASTAL BAŞI KESME MAKİNESİ
932		2	ADET	ELEK ÇİT ÇİT MAKİNESİ
933		3	ADET	DÜZ DİKİŞ MAKİNESİ
934		1	ADET	OVERLOK MAKİNESİ
935		2	ADET	ÇİFT İĞNE DÜZ DİKİŞ MAKİNESİ
936		1	ADET	KUMAŞ KESİM MOTORU
937		1	ADET	KUŞ GÖZÜ BASMA MOTORU
938		1	ADET	KANCA TAKMA MAKİNESİ
939		1	ADET	MONT ŞİŞİRME ROBOTU
940		20	ADET	DÜZ DİKİŞ MAKİNESİ
941		1	ADET	B MEKİK ÇİFTİĞNE MAKİNESİ
942		1	ADET	B MEKİK ÇİFTİĞNE MAKİNESİ
943		1	ADET	4 İPLİK OVERLOK MAKİNESİ
944		2	ADET	6 İPLİK OVERLOK MAKİNESİ
945		30	ADET	DÜZ DİKİŞ MAKİNESİ
946		2	ADET	KAP.DİL KALIP MAKİNESİ
947		1	ADET	KEMER AS KES TAK MAKİNESİ
948		1	ADET	CEP TORBA TUL BİYE MAK
949		1	ADET	DİKİŞ AÇMA ÜTÜ PAS
950		1	ADET	350 KG BUHAR JENERATÖRÜ
951		1	ADET	TELA PRESİ
952		1	ADET	2 KAFALI NAKİŞ MAKİNESİ
953		1	ADET	ELEKTRİKLİ PUNTERİZ MAKİNESİ
954		1	ADET	FLETO MAKİNESİ
955		2	ADET	6 İPLİK OVERLOK MAKİNESİ
956		1	ADET	ÇANTA MAKİNESİ
957		1	ADET	8 İNÇ KUMAŞ KESİM MAKİNESİ
958		1	ADET	10 İNÇ KUMAŞ KESİM MAKİNESİ
959		1	ADET	FOTOĞRAF MAKİNESİ
960		4	ADET	DÜZ DİKİŞ MAKİNESİ
961		18	ADET	DÜZ DİKİŞ MAKİNESİ
962		2	ADET	DÜZ DİKİŞ MAKİNESİ
963		1	ADET	METAL DAİRE KESME MAKİNESİ
964		1	ADET	SÜTUNLU MATKAP TEZGAHI
965		1	ADET	ÇİM BİÇME MAKİNESİ
966		1	ADET	MODEL HANE PROGRAMI
967		1	ADET	BİLGİSAYAR
968		1	ADET	TOPLANTI MASASI
969	Sivas Açık C.İ.K.	1	ADET	HAMUR KESME VE TARTMA MAKİNESİ
970		1	ADET	DİNLENDİRME MAKİNESİ
971		1	ADET	KONİK YUVARLAMA MAKİNESİ
972		1	ADET	ŞEKİL VERME MEKİNESİ
973		1	ADET	HAMUR YUVARLAMA MAKİNESİ
974		1	ADET	DİNLENDİRME ODASI
975		1	ADET	OVERLOK MAKİNESİ
976		7	ADET	DİKİŞ MAKİNESİ
977		1	ADET	EKMEK FIRINI
978		1	ADET	FOTOKOPİ MAKİNESİ
979	Şanlıurfa Kapalı-Açık C.İ.K.	1	ADET	EKMEK FIRINI
980		1	ADET	TEMİZLİK MAKİNESİ
981		1	ADET	HİLTİ (11DE BOSCH)
982		1	ADET	SERT ZEMİN TEMİZLEME MEKİNESİ
983	Tekirdağ 2 Nolu F Tipi Kapalı C.İ.K.	1	ADET	SERAMİK FIRINI
984		1	ADET	DÜZ DİKİŞ MAKİNESİ
985		1	ADET	ÇARK MAKİNESİ

986	Toprakkale Açık C.İ.K.	1	ADET	KAVURMA MAKİNESİ
987	Trabzon E Tipi Kapalı C.İ.K.	1	ADET	PRES MAKİNESİ
988		1	ADET	DOLUM MAKİNESİ
989		1	ADET	SOĞUTUCU
990		1	ADET	BASKI RESİM MAKİNESİ
991		1	ADET	ELEKTİRİKLİ TERAZİ
992		4	ADET	TONER ÇALIŞMA MASASI
993		1	ADET	FOTOKOPİ MAKİNESİ
994	Uşak E Tipi Kapalı Açık C.İ.K.	1	ADET	LİĞDER 140 EKMEK FIRINI
995		1	ADET	UZUN ŞEKİL VERME MAKİNESİ
996		1	ADET	HAMUR KESME MAKİNESİ
997		1	ADET	OTOMATİK ÇAMAŞIR YIKAMA MAKİNESİ
998		1	ADET	500-1500 SİLİNDÜR BANTLI ÜTÜ
999		1	ADET	BARKOTLU TERAZİ
1000	Ünye M Tipi Kapalı Açık C.İ.K.	1	ADET	YATAR TESTERELİ SUNTA KESME MAK
1001		1	ADET	RADÜS TEMİZLİMELİ PVC YAPIŞTIRMA MAK
1002		1	ADET	KOPYALI TORNA MAKİNESİ
1003		1	ADET	KOMPRESÖR
1004		1	ADET	CUMBA MAKİNESİ
1005		1	ADET	ÇOKLU DELİK DELME MAKİNES
1006	Vezirköprü M Tipi Kapalı C.İ.K.	1	ADET	DÖNER ARABALI EKMEK FIRINI
1007	Yozgat E Tipi Kapalı-Açık C.İ.K.	1	ADET	DÖNERLİ PİRİN
1008		1	ADET	ELEKTİRİK TERAZİ
1009		1	ADET	FOTOKOPİ MAKİNESİ

İÇ KONTROL GÜVENCE BEYANI

Üst yönetici olarak yetkim dahilinde;

Bu raporda yer alan bilgilerin güvenilir, tam ve doğru olduğunu beyan ederim.

Bu raporda açıklanan faaliyetler için bütçe ile tahsis edilmiş kaynakların, planlanmış amaçlar doğrultusunda ve iyi mâli yönetim ilkelerine uygun olarak kullanıldığını ve iç kontrol sisteminin işlemlerin yasallık ve düzenliliğine ilişkin yeterli güvenceyi sağladığımı bildiririm.

Bu güvence, üst yönetici olarak sahip olduğum bilgi ve değerlendirmeler, iç kontroller, ve bilgim dahilindeki hususlara dayanmaktadır.

Burada raporlanmayan, idarenin menfaatlerine zarar veren herhangi bir husus hakkında bilgim olmadığını beyan ederim.

(Ankara,15.05.2014)

Kenan İPEK
Müsteşar
İşyurtları Kurumu Yüksek Kurulu Başkanı