# 2016
# FAALİYET RAPORU

Grafik Tasarım:
Özlem PREVEZE

*Cezaevlerinin terbiye, ıslah ve iş esaslarına göre düzeltilmesi yolundaki hayırlı faaliyetlerin genişletilmesi, cemiyete; doğru yoldan saparak hürriyetlerini kaybetmiş olan binlerce vatandaşı faydalı birer uzuv olarak kazandırmaktadır.*

Bekir BOZDAĞ
Adalet Bakanı

1997 yılında; meslek sahibi olmayan hükümlülerin meslek sahibi olması veya meslek sahibi olan hükümlülerin var olan mesleklerinin geliştirilmesi amacıyla kurulan işyurtlarında 2016 yılında 50.000'den fazla hükümlü ve tutuklu çalışarak mesleki eğitime katılmış, sigortaları yapılmış, ayrıca ücret almışlardır. Bu eğitimlerde 11.000'den fazla personelimiz eğitici olarak görev almıştır.

Dünyaya örnek işyurtları sistemimizde 180'den fazla işkolunda hükümlü ve tutuklulara mesleki eğitim verilmekte, özel sektör ve kamu kurumları ile işbirliği gerçekleştirilmekte, uluslararası sergilere ve toplantılara katılım sağlanarak tecrübelerimiz paylaşılmaktadır.

2016 yılında İşyurtları Kurumu önceki yıllara göre çalışmalarını hem nicelik hem nitelik olarak güçlendirmiş, işyurdu sayısı % 7 oranında artarak 277'ye, çalışarak meslek eğitimi alan hükümlü ve tutuklu sayısı % 8 oranında artarak 50.439'a, hükümlü ve tutukluların çalıştıkları gün sayısı % 13 oranında artarak 3.612.623'e, işbirliği yapılan özel sektör sayısı % 38 oranında artarak 100'e, işbirliği yapılan kamu kurum sayısı % 20 artarak 149'a ulaşmıştır.

Tarım, hayvancılık, mobilya ve endüstriyel üretim alanlarında olduğu gibi İşyurtları Kurumu yenilenebilir enerji konusunda önemli çalışmalar gerçekleştirmiş, bu kapsamda Uşak Açık Ceza İnfaz Kurumu İşyurdu Müdürlüğünde güneş enerjisinden elektrik enerjisi, Foça Açık Ceza İnfaz Kurumu İşyurdu Müdürlüğünde hayvan atıklarından elektrik ve ısı enerjisi elde edilmesi konusunda özel sektöre ve kamu kurumlarına örnek projeler yapılmıştır. Bu projeler, 2017 yılında tamamlanarak tesisler faaliyet geçecektir.

Sürekli gelişen, katma değer oluşturan, marka değeri olan İşyurtları Kurumunun başarılı çalışmalarından dolayı kutluyor, emeği geçen bütün arkadaşlarıma başarılar diliyorum.

Kenan İPEK
Adalet Bakanlığı Müsteşarı
İşyurtları Kurumu Yüksek Kurulu Başkanı

Güçlü bir kurumsal kültüre sahip kendisini sürekli yenileyen işyurtları 1997 yılında kurulmuş olup, bugün 277 işyurdu hükümlü ve tutuklulara yönelik mesleki eğitim çalışmaları bu alanda uzman eğiticiler tarafından sürdürülmektedir.

2016 yılında İşyurtları Kurumu "Gelir Getirici Yerler Programı", "Kâr Payı Programı" ve "Lojman ve Ticari Üniteler Programlarının" yazılımı başlamış, 20 ayrı ceza infaz kurumunda 31 tesis tamamlanmış, 10 ayrı ceza infaz kurumunda 10 ayrı tesis inşaatına başlanmış, 15.326.000 metrekare alanda tarımsal faaliyetler gerçekleştirilmiş, 1.990.371 kilogram meyve, 1.747.450 kilogram sebze, 1.943.904 kilogram tahıl üretilmiş, 2.768 adet zeytin, 8.688 adet ceviz, 1.018 adet elma, 1.303 adet ürün ve 1.931 adet diğer meyve türlerine ait ağaç dikilmiş, 8.000 adet büyükbaş ile 8.250 adet küçükbaş hayvan yetiştirilmiştir.

Geçen yıl serbest gezen tavuk üretim kapasitesi 9.000'den 12.000'e, serbest gezen yumurta tavuk üretim kapasiteli 1.300'den 6.000'e çıkarılmış, günlük yumurta üretimi 120.000'e yükseltilmiş, Kalecik Açık Ceza İnfaz Kurumu İşyurdu Müdürlüğünde bulunan mandıranın süt işleme kapasitesi 7.500.000'e, Foça Açık Ceza İnfaz Kurumu İşyurdu Müdürlüğünde bulunan mandıranın süt işlem kapasitesi 6.095.000 litreye yükseltilmiş, yıllık ekmek üretimi 256.000 olarak gerçekleştirilmiştir.

Kalkınma Ajansları işbirliği kapsamında 5.121.503 TL bütçeli toplam 7 ayrı proje hazırlanmıştır.

Adalet Saraylarında ve ceza infaz kurumlarında bulunan teknik cihazların bakım, onarımı ve kurum için yedi ayrı yerde teknik ofisler kurulmuş, 54 yeni işkolu açılmış, Ülkemizin yedi ayrı yerinde fuarlar düzenlenmiştir.

Bu dönemde başarılı çalışmalar gerçekleştiren İşyurtları Kurumu personellerine teşekkür ederim.

# İŞYURTLARI KURUMU YÜKSEK KURULU ÜYELERİ

Enis Yavuz YILDIRIM
Başkan Vekili
Ceza ve Tevkifevleri Genel Müdürlüğü

Alpaslan AZAPAĞASI
Üye
Strateji Geliştirme Başkanı

Birol TERLEMEZ
Üye
İdari ve Mali İşler Daire Başkanı

Erdoğan BÖCEK
Üye
Teknik İşler Daire Başkanı

# İçindekiler

**I. GENEL BİLGİLER .....13**

A- Misyon ve Vizyon .....13

B- Yetki, Görev ve Sorumluluklar .....14

C- İdareye İlişkin Bilgiler .....16

1- Tarihi Süreç .....16

2- Fiziksel Yapı.....17

3- Örgüt Yapısı .....17

3.1. Merkez Teşkilat Yapısı.....17

3.2. Taşra Teşkilat Yapısı .....20

4- Bilgi ve Teknolojik Kaynaklar.....22

5- İnsan Kaynakları.....23

6- Yönetim ve İç Kontrol Sistemi.....23

6.1. Yönetim.....23

6.2. İç Kontrol Sistemi.....24

**II. AMAÇ VE HEDEFLER.....25**

A- İdarenin Amaç ve Hedefleri .....25

B- Temel Politikalar ve Öncelikler .....28

**III. FAALİYETLERE İLİŞKİN BİLGİ VE DEĞERLENDİRMELER.....29**

A- Mali Bilgiler.....29

1- Bütçe Uygulama Sonuçları ve Temel Mali Tablolara İlişkin Açıklamalar.....29

2- İşyurtlarında Çalışan Hükümlü ve Tutuklulara İlişkin Bilgiler.....30

3- Mali Denetim Sonuçları.....31

B- Performans Bilgileri.....31

1- Faaliyet ve Proje Bilgileri.....31

1.1 İşyurtları Kurumunun 2016 Yılı İçinde Gerçekleştirdiği Yatırım Faaliyetleri.....32

1.2 İşyurtlarının Üretim Faaliyetleri.....45

1.3 Kamu Ve Özel Sektör İşbirliği Çalışmaları .....79

1.4 Tanıtım Faaliyetleri .....81

1.5 İşyurtları Kurumu Başkanlığı Bünyesinde Gerçekleştirilen Eğitim Faaliyetleri .....84

1.6 İşyurtları Kurumu Daire Başkanlığı Tarafından Kiraya Verilen Gelir Getirici Yerler .....84

1.7 Ar-Ge Çalışmaları .....85

1.8 Yabancı Heyetlerin İşyurtları Kurumunun Ziyaretleri .....86

1.9 İşyurtları Kurumu Dava Bürosu .....86

# İçindekiler

1.10 Çalıştaylar .....86

1.11 Yurtdışı Çalışma Ziyaretleri .....86

2- Performans Sonuçları Tabloları .....89

3- Performans Sonuçlarının Değerlendirilmesi .....99

**IV. KURUMSAL KABİLİYET VE KAPASİTENİN DEĞERLENDİRİLMESİ .....99**

1.Üstünlükler.....99

2. Zayıflıklar.....99

3.Fırsatlar.....100

4. Tehditler.....100

5. Değerlendirme.....100

**V. ÖNERİ VE TEDBİRLER .....100**

**EKLER .....101**

EK-1 Mevzuat Listesi .....101

EK-2 Lojman, Bina ve Arsalar Listesi .....102

EK-3 Taşıt Listesi .....104

EK-4 Makine ve Demirbaş Listesi .....105

EK-5 İnsan Kaynaklarını İlişkin Bilgi .....226

EK-6 2016 Yılı Bütçe Uygulama Sonuçları Tablosu .....228

Ek-7 2016 Yılı Gelir Gerçekleşme .....230

EK-8 Tefrişatı Yapılan Adalet Sarayları .....233

Ek-9 İşbirliği Yapılan Kamu Kurum ve Kuruluşlar .....234

Ek-10 Özel Sektör İşbirlği Yapılan İşyurdu Müdürlükleri .....238

Ek-11 Bakanlığımıza Tahsisli Taşınmazlarda Kurumumuz Adına Kiraya Verilen Ticari Üniteler.....241

Ek-12 İç Kontrol Güvence Beyanı .....242

Ek-13 Mali Hizmetler Birim Yöneticisinin Beyanı .....243

# I. GENEL BİLGİLER

## A- Misyon ve Vizyon

**MİSYON**

Hükümlü ve tutukluların işyurdu faaliyetlerine katılımını sağlayarak, onlara meslek edindirmek ya da var olan mesleklerini geliştirmek suretiyle onları topluma yeniden kazandırmaktır.

**VİZYON**

Hükümlü ve tutukluların tamamının, çağdaş koşullarda üretime katılmalarını sağlayarak, işyurdu faaliyetlerinde dünyaya örnek olmaktır.

# I.GENEL BİLGİLER

**İşyurdu çalışmalarının temel amacı; meslek sahibi olan hükümlü ve tutukluların sahip oldukları meslek ve sanatı koruyup geliştirmek, meslek sahibi olmayan hükümlü ve tutukluların meslek ve sanat öğrenmelerini sağlamaktır.**

## B- Yetki, Görev ve Sorumluluklar

### Kavram

Ülkemizde, ceza infaz kurumlarında bulunan hükümlülere meslek öğretmek veya var olan mesleklerini korumak amacıyla 1997 yılında 4301 sayılı Kanunla İşyurtları Kurumu kurulmuştur. Anılan Kanuna göre "İşyurdu" kavramı; hükümlü ve tutukluların meslek ve sanatlarını koruyup geliştirmek veya bunlara bir meslek ve sanat öğretmek suretiyle üretilen ekonomik değerleri pazarlamak için ceza infaz kurumları ile tutukevleri bünyesinde oluşturulan tesis, atölye ve benzeri üniteleri ifade etmektedir.

### İşyurtlarının Amacı

Ceza infaz kurumlarımızda yürütülen işyurtları çalışmalarının temel amacı; meslek sahibi olan hükümlü ve tutukluların sahip oldukları meslek ve sanatı koruyup geliştirmek, meslek sahibi olmayan hükümlü ve tutukluların meslek ve sanat öğrenmelerini sağlamaktır.

Yukarıda açıklanan işyurtları çalışmalarının amacının, ceza infaz sistemimizin amacı kapsamında değerlendirilmesi gerekmektedir. Bu kapsamda ceza adalet sistemimizin amacı, hükümlülerin topluma kazandırılmasıdır. Bu amacı gerçekleştirmek üzere, hükümlülerin suç işleme nedeni belirlenmekte ve bu nedenin ortadan kaldırılmasına yönelik psiko-sosyal faaliyetler ve eğitim çalışmaları gerçekleştirilmektedir.

Ceza infaz kurumlarında yürütülen psiko-sosyal çalışmalar kapsamında; hükümlülerin kuruma ilk girişinde psikologlar ve sosyal hizmet uzmanları tarafından "ilk görüşmeleri" yapılmakta, bu görüşme sonunda hükümlünün psiko-sosyal ihtiyaçları belirlenmektedir. Hükümlülerin ihtiyacına göre psiko-sosyal faaliyetler, "bireysel görüşmeler" ve "grup çalışmaları" şeklinde yürütülmekte; öfke kontrol programı, alkol ve madde bağımlılığı gibi programlar uygulanmaktadır. Bu programlar ve çalışmalar, çocuklar ve yetişkinler için farklı yapılandırılmış olup ayrı ayrı uygulanmaktadır.

Eğitim ve iyileştirme çalışmaları ceza infaz kurumlarında genel eğitim ve mesleki eğitim kapsamında gerçekleştirilmektedir. Temel eğitim çalışmaları okuma yazma eğitiminden başlayarak verilmekte, tutuklu ve hükümlülerin lisans ve lisansüstü eğitime kadar her alanda eğitime devam etmesi desteklenmektedir. Bu eğitimler kapalı ceza infaz kurumlarında uzaktan eğitim, açık ceza infaz kurumlarında uzaktan veya örgün eğitim yoluyla sürdürülmektedir.

Eğitim çalışmalarının bir bölümünü "mesleki eğitim" faaliyetleri oluşturmaktadır. Hükümlülerin ceza infaz kurumlarından salıverildikten sonra yaşamlarını idame ettirmelerini sağlayacak iş bulabilmeleri veya kendi işlerini kurabilmeleri

amacıyla; hükümlülerin geçmişte aldıkları eğitim, yoluyla kazandıkları mesleki yeterlilikler, bireysel becerileri ve istekleri ve salıverildikten sonra yaşayacakları yerdeki istihdam olanakları dikkate alınarak "mesleki ihtiyaç değerlendirmeleri" yapılmakta, bu değerlendirme kapsamında hükümlüler meslek kurslarına yönlendirilmektedir. Ceza infaz kurumlarında sürdürülen meslek edindirme kursları Milli Eğitim Bakanlığına bağlı halk eğitim merkezi ve mesleki eğitim merkezi müdürlükleri ile Türkiye İş Kurumu işbirliğiyle gerçekleştirilmektedir.

Hükümlüler, meslek edindirme kursları yoluyla kendilerine verilen teorik eğitimi işyurtlarında çalışarak pratiğe dönüştürmekte, bizzat mesleğini uygulayarak mesleki tecrübelerini artırmakta, yine işyurtlarında çalışma sayesinde ekip çalışması, iletişim, zaman yönetimi gibi becerilerini geliştirme fırsatı bulmaktadırlar.

Kısaca açıklanan bu genel tablo içinde işyurtları ticari bir amacı olmayan, hükümlülerin mesleki tecrübelerini artırmayı hedefleyen ve hükümlüleri ceza infaz kurumundan salıverme sonrasına hazırlayan önemli bir kurumdur.

İşyurtları; açıklanan bu amacı gerçekleştirmek üzere, sürekli yenilenen ve en son teknolojiye sahip makine ve teşhizatın bulunduğu atölyelerde çalışmalarını sürdürmekte, uzman kişiler tarafından çalışma esnasında sürekli eğitim verilmekte; mesleki yeterliliklerin artırılmasının yanında, gerek kamu kurumları ile yapılan protokoller gerekse özel sektörle gerçekleştirilen işbirlikleri yoluyla da hükümlülerin iş piyasasını, kamu ve özel sektör çalışma yöntemlerini öğrenmesi sağlanmaktadır.

## İşyurtları Kurumunun Gelirleri

İşyurtları Kurumunun sermaye kaynakları 4301 sayılı Kanunun 7 inci maddesinde sayılmıştır. Bunlar;

a. İşyurtları faaliyetlerinden elde edilen gelir ve kârlar,

b. 30.6.1934 tarihli ve 2548 sayılı Kanunun 1inci maddesine göre tahsil edilen harçlar ile 2 nci maddesine göre alınacak yiyecek bedelleri,

c. 492 sayılı Harçlar Kanununa göre alınan yargı ve noter harçlarının % 35'i,

d. Ceza infaz kurumları ile işyurtlarının hizmet dışı bırakılan eşya ve araçlarla diğer malzemelerinin satışından elde edilen gelirler,

e. Bağış ve yardımlar,

f. Faiz ve sair gelirlerdir.

## Mevzuat

30.06.1934 tarihli ve 2747 sayılı Resmî Gazete'de yayınlanılan 2548 sayılı Cezaevleri ve Mahkeme Binaları İnşası Karşılığı Olarak Alınacak Harçlar ve Mahkumlara Ödettirilecek Yiyecek Bedelleri Hakkında Kanun,

09.08.1997 tarihli ve 23075 sayılı Resmî Gazete'de yayımlanan 4301 sayılı Ceza İnfaz Kurumları İle Tutukevleri İşyurtları Kurumunun Kuruluş ve İdaresine İlişkin Kanun,

29.12.2004 tarihli ve 25685 sayılı Resmî Gazete'de yayımlanan 5275 sayılı Ceza ve Güvenlik Tedbirlerinin İnfazı Hakkında Kanun,

06.04.2006 tarihli ve 26131 sayılı Resmî Gazete'de yayımlanan Ceza İnfaz Kurumlarının Yönetimi ile Ceza ve Güvenlik Tedbirlerinin İnfazı Hakkında Tüzük,

27.12.2005 tarihli ve 26036 sayılı Resmî Gazete'de yayımlanan Ceza İnfaz Kurumları İle Tutukevleri İşyurtları Kurumu ve İşyurtlarının İdare ve İhale Yönetmeliği,

Merkezi Yönetim Muhasebe Yönetmeliği, (Merkezi Yönetim içerisinde yer alan bütün kamu kurumlarını kapsamaktadır. Kurumumuz 5018 sayılı Kanunun II sayılı cetvelinde yer alan özel bütçeli bir kurum olması nedeniyle, bu yönetmelik kapsamına girmektedir. Merkezi Yönetim Muhasebe Uygulama Yönetmeliğinin yürürlüğe girmesiyle Merkezi Yönetim kapsamındaki bütün kamu kurumlarının daha önceki muhasebe yönetmelikleri yürürlükten kalkmıştır.)

# I.GENEL BİLGİLER

**06.08.1997 gün ve 4301 sayılı Kanun ile Adalet Bakanlığının bağlı bir kuruluşu olarak İşyurtları Kurumu oluşturulmuştur.**

27.04.2007 tarihli İşyurtları Kurumu ve İşyurtlarında Kullanılan Maliyet Hesapları ile Tutulacak Defter ve Belgelerin Düzenlenmesine Dair Yönerge,

14.01.2010 tarih ve 137/3 sayılı İşyurtları Kurumu Mevzuatı Uygulamaları Hakkındaki Genelge, Mevzuata ait bilgiler Ek-1 de'dir.

## C- İdareye İlişkin Bilgiler

### 1- Tarihi Süreç

Bugün İşyurtları Kurumu adıyla faaliyetlerini sürdüren birimimiz, Cumhuriyet döneminde ilk olarak 14.06.1930 gün ve 1721 sayılı Hapishane ve Tevkifhanelerin Sureti İdaresi Hakkındaki Kanunla faaliyetine başlamış, bu Kanun'un 3üncü maddesinde belirtilen "Adliye Vekaletince gösterilecek lüzum üzerine hapishanelerde işyurtları tesisi için Hükümetçe bütçeye lüzumu kadar tahsisat konulur" ibaresiyle işyurtlarının temelleri atılmıştır.

13.01.1943 gün ve 4358 sayılı Ceza ve Tevkifevleri Umum Müdürlüğünün Teşkilat ve Vazifeleri Hakkındaki Kanun ile iş esası üzerine kurulmuş bulunan ve kurulacak olan cezaevlerinin hükmi şahsiyeti haiz oldukları belirlenmiş, bu tür cezaevlerinin çalıştıkları inşaat, sanayi, ziraat vb. işkollarında rahatça üretim yapabilmelerini teminen çeşitli istisna ve muafiyetler getirilmiştir. Hükümlülerin ıslahı ve topluma yeniden kazandırılmaları yönünde uygulanan yöntemlerin başında gelen iş ve çalışmanın temini için tesis olunan işyurtlarının; yönetim, işletme ve muhasebe şeklinin belli kurallara bağlanması, hesap ve işlemlerin belli esaslar içinde yürütülmesi bakımından ilk olarak "Mütedavil Sermaye ile Çalışan İş Esası Alım ve Satım Usullerine ait Talimatname" hazırlanarak 1951 yılında yürürlüğe konulmuştur. Bu talimatname, 4358 sayılı Ceza ve Tevkifevleri Umum Müdürlüğünün Teşkilat ve Vazifeleri Hakkındaki Kanun'un 9'uncu maddesinde belirtilen "Hükmi şahsiyeti haiz olan cezaevleriyle, ıslahevlerinin ve işyurtlarının mütedavil sermayesine ait hesap usulleri, Adliye ve Maliye Vekilliklerince müştereken tespit olunur" hükmüne istinaden hazırlanmıştır. Kısaca "Hesap Talimatnamesi" olarak anılan bu talimatnamenin yürürlüğe girmesiyle işyurtlarının tâbi olduğu hesap usulleri ve işlemleriyle ilgili günümüzde kullanılan usul ve yöntemlerin temelleri atılmıştır.

Aradan geçen zaman içinde muhtelif tarihlerde yukarıda belirtilen talimatnamenin bazı maddelerinde değişiklikler yapılarak uygulamaya devam edilmiş, 1980 yılında geniş kapsamlı değişiklikler yapılarak ismi, "Ceza İnfaz Kurumları İşyurtları Döner Sermaye Yönetmeliği" olarak değiştirilen mevzuat kapsamında faaliyetlerini Döner Sermaye Saymanlığı adı altında yürütmüştür.

10.09.1993 tarih ve 524 sayılı Kanun Hükmünde Kararnameyle İşletmeler ve İşyurtları Genel Müdürlüğü olarak kurulan ve faaliyetini yürüten birimimiz, bu Kanun Hükmünde Kararnamenin dayanağı yetki kanununun, Anayasa Mahkemesinin 29.07.1994 tarih ve 22005 sayılı Resmi Gazete'de yayımlanan kararı ile iptal edilmesi sonucu feshedilmiş, yeniden Döner Sermaye Saymanlığı adı altında görevini sürdürmüştür.

06.08.1997 gün ve 4301 sayılı Kanun ile Adalet Bakanlığının bağlı bir kuruluşu olarak İşyurtları Kurumu oluşturulmuştur. Bu Kanun ile İşyurtları Kurumunun organları olan Yüksek Kurul, Daire Başkanlığı ve işyurtlarının kuruluşu, teşkilatı, idaresi ve çalışma esasları belirlenmiştir. Kurum, özel kanunla düzenlenmiş, tüzel kişiliği haiz, özel bütçeli bir kamu idaresi olarak yapılandırılmıştır

## 2- Fiziksel Yapı

### 2.1. Lojman, bina ve arsalar

Kurumumuza ait 60 bina, 13 arsa, 33 lojman binası (1.195 daire) mevcut olup buna ilişkin tablo Ek-2' dedir.

### 2.2. Taşıtlar

Kurumumuza ait 169 taşıt bulunmaktadır ve buna ilişkin tablo Ek- 3'tedir.

### 2.3. Atölyelerde kullanılan makine ve teçhizat

İşyurdu müdürlükleri atölye ve tesislerinde kullanılan 16.412 makine demirbaş bulunmakta olup buna ilişkin tablo Ek-4'tedir.

## 3- Örgüt Yapısı

4301 sayılı Kanunla kurulan İşyurtları Kurumu, idari bakımdan Adalet Bakanlığı bünyesinde yer alan "bağlı bir kuruluştur". İşyurtları kurumu ayrıca "özel bütçeli" bir kuruluş olup, "tüzel kişiliği" de bulunmaktadır. İşyurtları kurumunun teşkilat yapısı, merkez ve taşra teşkilatından oluşmaktadır.

### 3.1. Merkez Teşkilat Yapısı

İşyurtları Kurumunun merkez teşkilatında, İşyurtları Kurumu Yüksek Kurulu ile İşyurtları Kurumu Daire Başkanlığı bulunmaktadır. İşyurtları Kurumu Yüksek Kurulu; Adalet Bakanlığı Müsteşarının başkanlığında Ceza ve Tevkifevleri Genel Müdürü, Strateji Geliştirme Başkanı, İdari ve Mali İşler Dairesi Başkanı ve Teknik İşler Dairesi başkanından oluşmaktadır.

İşyurtları Kurumu Yüksek Kurulunun görevleri;

a) İşyurtlarının genel amaç ve politikalarını belirlemek,

b) İşyurtları Kurumunun Genel Müdürlükçe hazırlanacak bütçesini onaylamak,

c) İşyurtlarının kurulmasına veya kaldırılmasına karar vermek,

d) Hükümlü ve tutukluların çalıştırılma esas ve usullerini belirlemek,

e) İşyurtları yönetim kurullarının önerisi üzerine 1475 sayılı İş Kanunu hükümlerine göre nitelikleri bu Kanunun 8 inci maddesinde belirtilen işçilerin çalıştırılmasına, ücretlerinin belirlenmesine ve bunların işten çıkarılmasına karar vermek,

f) Fazla iş çıkarmak suretiyle işyurduna yararlı olan personel ve hükümlülere prim ödenmesinin esas ve usullerini belirlemek; yıllık bilançolarında tahakkuk edecek kardan personel işçi ve hükümlülere ve bu Kanunun 8 inci maddesinde belirtilen kar payı ödenmesine ilişkin işyurdu yönetim kurullarının önerilerini karara bağlamak,

g) Bakanlığın denetim programlarına ek olarak, işyurtlarının faaliyetlerinin adalet müfettişleri tarafından denetlenmesini Bakana önermek,

h) İşyurtları Kurumu ile işyurtlarının paralarının yatırılacağı bankaları belirlemek,

ı) Ceza infaz kurumları ve tutukevleri personeline İşyurtları Kurumu ve işyurtlarının hesaplarını tutturmak ve bu hesapları ilgilendiren işleri yaptırmak,

j) İşyurtlarının yıllık iş program ve projelerini, bütçelerini, ek bütçelerini, faaliyet raporu ve netice hesaplarını onaylamak veya reddetmek,

# I.GENEL BİLGİLER

**İşyurtları kurumunun merkez teşkilatında, İşyurtları Kurumu Yüksek Kurulu ile İşyurtları Kurumu Daire Başkanlığı bulunmaktadır.**

k) Genel Müdürün önerisiyle işyurtlarına işletme ihtiyaçları için kaynak tahsisi yapmak ve gerektiğinde birinden diğerine kaynak aktarması yapılmasına karar vermek,

l) Genel bütçeden aylık alan kadrolu personelin işyurdunda çalıştırılmasına ilişkin Genel Müdürün önerilerini karara bağlamak.

İşyurtları Kurumu Yüksek Kurulu 2016 yılında 50 toplantı gerçekleştirerek, 1.510 konuyu görüşmüş ve karara bağlamıştır.

İşyurtları Kurumu Daire Başkanlığının görevleri;

a) İşyurtları Kurumu Yüksek Kurulu kararlarını yerine getirmek,

b) İşyurtlarını yönetmek, denetlemek ve hesap işlerini izlemek,

c) Hükümlü ve tutukluların çalıştırılmalarıyla ilgili her türlü işlemi yürütmek, küçüklerin çalışma şartları bakımından ilgili bakanlık ve kamu kuruluşları ile işbirliği yapmak,

d) İşyurtlarının yıllık iş program ve projelerini, bütçelerini, ek bütçelerini, faaliyet raporu ve netice hesaplarını İşyurtları Kurumu Yüksek Kuruluna sunmak,

e) İşyurtlarında 1475 sayılı İş Kanunu hükümlearine göre bu Kanunun 8 inci maddesinde belirtilen nitelikte çalıştırılacak işçilere ilişkin işyurdu yönetim kurullarının önerilerini İşyurtları Kurumu Yüksek Kuruluna sunmak,

f) İşyurtları Kurumu Yüksek Kurulunun sekreterya hizmetlerini yürütmek,

g) Görev alanına giren konularda mevzuat yetersizliğine ve aksaklığına ilişkin inceleme ve araştırma yaparak İşyurtları Kurumu Yüksek Kuruluna öneride bulunmak, tüzük ve yönetmelik tasarılarını hazırlamak ve izlemek, görüş bildirmek, genelge düzenlemek,

h) Kanunlarda gösterilen ve Bakanlıkça verilen diğer görevleri yapmak.

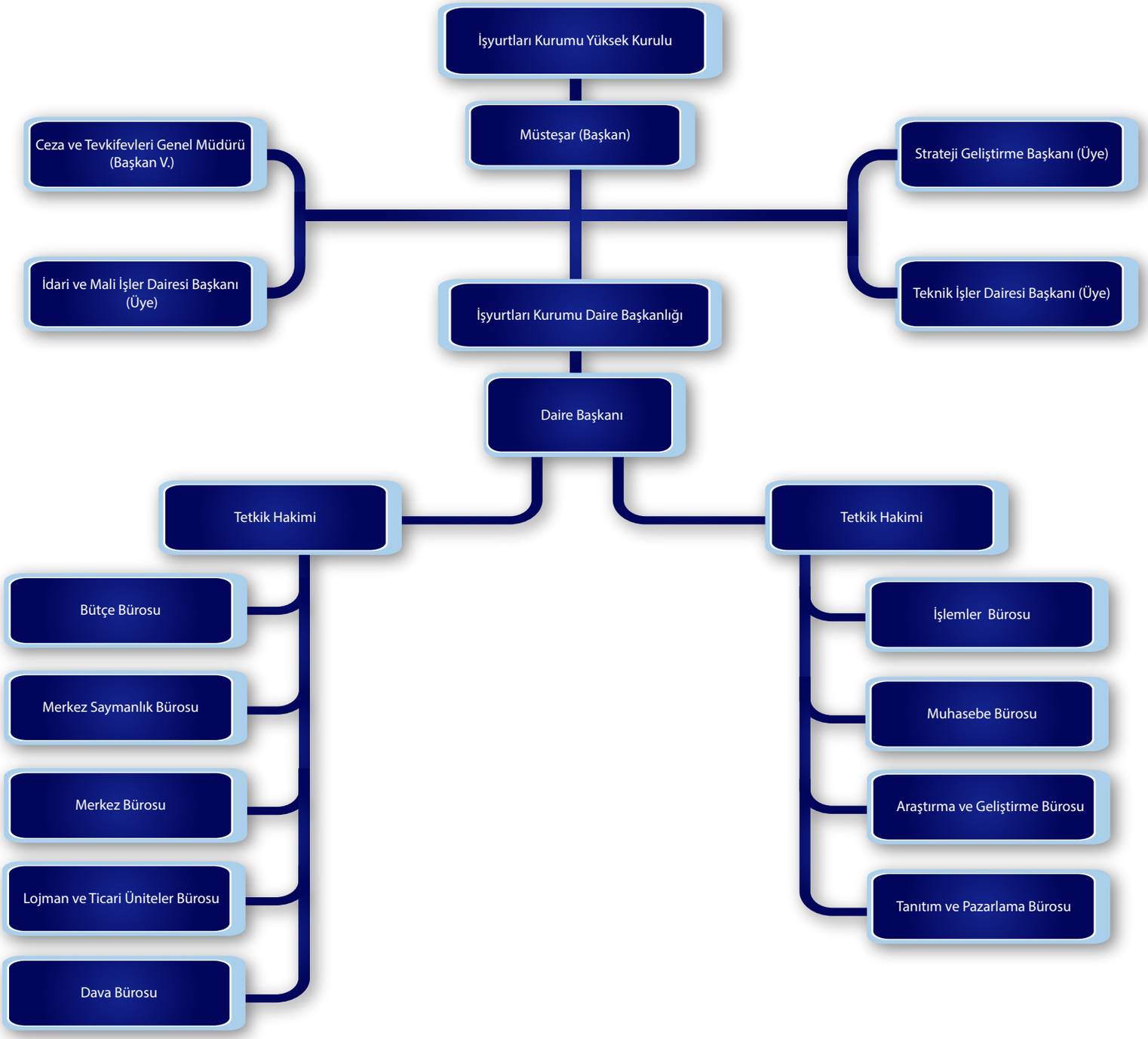
İşyurtları Kurumu Yüksek Kurulu
Müsteşar (Başkan)
Ceza ve Tevkifevleri Genel Müdürü (Başkan V.)
İdari ve Mali İşler Dairesi Başkanı (Üye)
Strateji Geliştirme Başkanı (Üye)
Teknik İşler Dairesi Başkanı (Üye)
İşyurtları Kurumu Daire Başkanlığı
Daire Başkanı
Tetkik Hakimi
Tetkik Hakimi
Bütçe Bürosu
Merkez Saymanlık Bürosu
Merkez Bürosu
Lojman ve Ticari Üniteler Bürosu
Dava Bürosu
İşlemler Bürosu
Muhasebe Bürosu
Araştırma ve Geliştirme Bürosu
Tanıtım ve Pazarlama Bürosu

# I.GENEL BİLGİLER

**Taşra teşkilatımız 2016 tarihi itibariyle 127 Kapalı Cik, 63 Kapalı-Açık Cik, 70 Açık Cik, 14 F Tipi Cik, 2 Eğitimevi olmak üzere Toplam 277 işyurdu müdürlüğünden oluşmaktadır.**

### 3.2. Taşra Teşkilat Yapısı

Taşra teşkilatımız 31.12.2016 tarihi itibariyle 128 Kapalı Cik, 63 Kapalı-Açık Cik, 70 Açık Cik, 14 F Tipi Cik, 2 Eğitimevi olmak üzere Toplam 277 işyurdu müdürlüğünden oluşmaktadır. İşyurtları kurumunun taşra teşkilatında ceza infaz kurumu işyurdu yönetim kurulu bulunmaktadır. Yönetim kurulu; işyurdu müdürünün başkanlığında; işyurdu ikinci müdürü, muhasebe yetkilisi, idare memuru, ambar memuru, katip ve teknik personel görev yapmaktadır.

Ceza infaz kurumu işyurdu yönetim kurulunun görevleri;

a. İşyurdunun geliştirilmesine ve genel gidişine ait her türlü faaliyetlere yön vermek.

b. Hükümlü ve tutukluların maddi ve manevi kalkınmalarına katkıda bulunacak eğitim, öğretim, sosyal, kültürel ve sportif program ve çalışmaları uygulamak.

c.1475 sayılı İş Kanunu hükümlerine göre ücretleri işyurdundan ödenecek işçilerin kurum işlerinde çalıştırılmasını, ücretlerinin belirlenmesini ve bunların işten çıkarılmasını Daire Başkanlığına önermek.

d. Kurumda üretilip satışa arz edilen mamûllerin satış fiyatını belirlemek.

e. İşyurdunda yapılacak fazla çalışma önerilerini karara bağlamak,

f. Bakanlık, Yüksek Kurul, Genel Müdürlük veya Daire Başkanlığının onayını gerektiren

işlemlere ilişkin kararları düzenleyerek onaya sunmak.

g. Daire Başkanlığının onayı alınarak, işyurdunda görevli personeli diğer mahallerde geçici olarak görevlendirmek,

h. Daire Başkanlığınca verilen diğer görevleri yerine getirmektir.

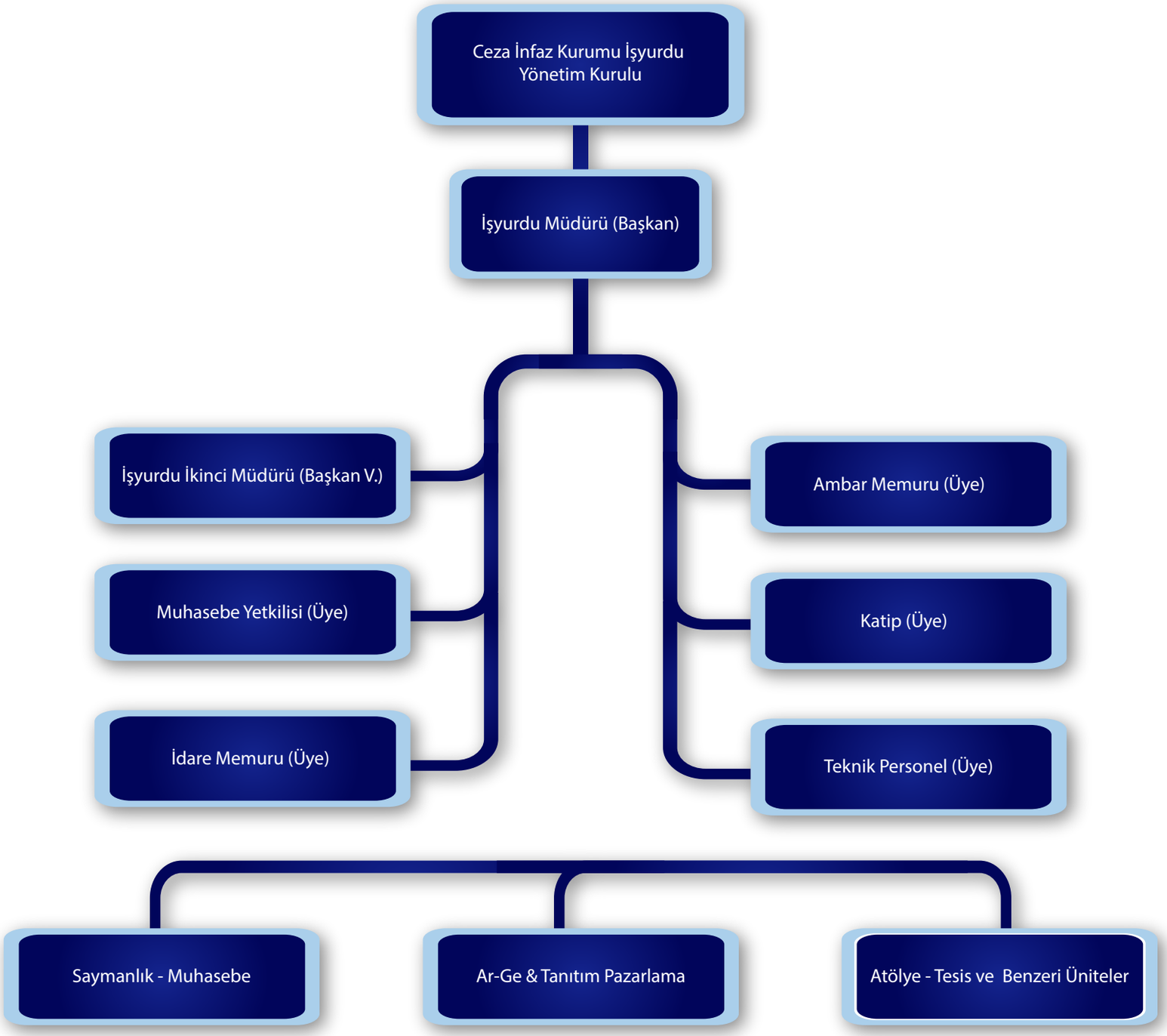
Ceza İnfaz Kurumu İşyurdu Yönetim Kurulu
İşyurdu Müdürü (Başkan)
İşyurdu İkinci Müdürü (Başkan V.)
Muhasebe Yetkilisi (Üye)
İdare Memuru (Üye)
Ambar Memuru (Üye)
Katip (Üye)
Teknik Personel (Üye)
Saymanlık - Muhasebe
Ar-Ge & Tanıtım Pazarlama
Atölye - Tesis ve Benzeri Üniteler

# I.GENEL BİLGİLER

**2016 yılında Kurumun resmi web sayfasını toplam 160.050 kişi ziyaret etmiştir.**

## 4- Bilgi ve Teknolojik Kaynaklar

### 4.1 Gelir Getirici Yerler Programı

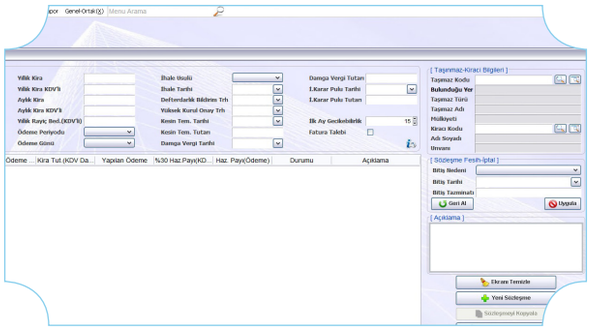

İşyurtları tarafından kiraya verilen yerlerin kayıtlarının UYAP ortamında tutulmasını sağlayan Gelir Getirici Yerler yazılımı tamamlanmıştır.

### 4.2 Kar Payı Programının Yazılımı

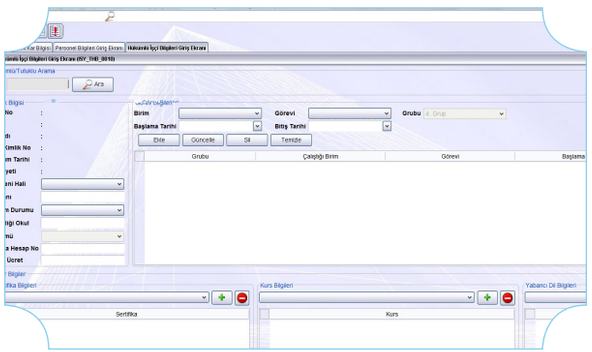

Kâr payı işlemlerinin kayıtlarının UYAP ortamında tutulmasını sağlayan Kâr Payı Programının yazılımına 2016 yılı Aralık ayında başlanmış olup, programın yazılımının 2017 yılında tamamlanması planlanmaktadır.

### 4.3 Lojman ve Ticari Üniteler Programı

Bakanlığımız ile Maliye Bakanlığı arasında imzalanan 04.10.2013 tarihli Protokol kapsamında kiralanan ticari ünite sayısındaki artış dikkate alınarak, işlemlerin ideal bir şekilde yerine getirilmesi için bilgilerin elektronik ortamda saklanabildiği ve raporlama sisteminin bulunduğu bir programın yapılması düşünülmüş, bu çerçevede programın veri tabanında bulunması gereken asgari bilgiler ve bunlar doğrultusunda istenilen rapor türlerine ilişkin ön çalışma yapılmış ve örnek excel tabloları hazırlanarak uygulamaya yönelik görseller oluşturulmuştur.

Anılan Programın Bilgi İşlem Dairesi Başkanlığınca, 2015 yılı Mayıs - Ağustos ayları arasında kodlama çalışmaları tamamlanmış, Eylül ve Aralık içinde UYAP üzerinden yüklemesi yapılmıştır.

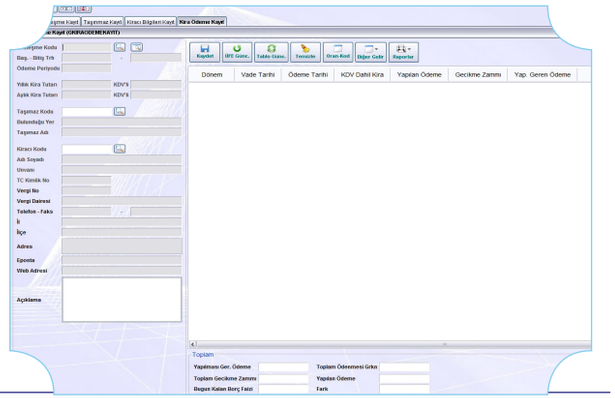

Bu kapsamda, 2016 yılında ticari ünite takip programının, raporlama ve test aşamaları tamamlanarak, sistem üzerinde veri girişine başlanmıştır.

Yine bu kapsamda İşyurtları Kurumu bünyesinda bulunan lojmanlarla ilgili olarak, anılan takip programında ön çalışmalar tamamlanmış ve yazılım aşamasına gelinmiştir.

## 4.4 İşyurtları Sanal Mağazası

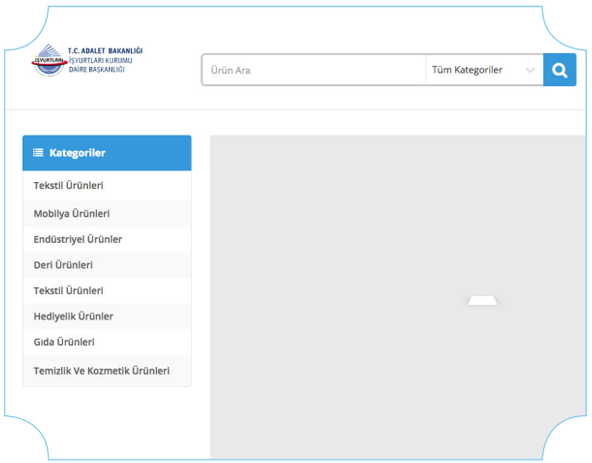


İşyurtlarında üretilen ürünlerin online olarak sanal mağaza aracılığıyla satışının yapılması planlanmıştır. Bu amaçla www.sanalcik.adalet.gov.tr internet adresi tahsis edilerek gerekli yazılıma 2016 yılı Aralık ayında başlanmış olup, 2017 yılında yazılımın tamamlanarak sanal satış mağazasının faaliyete geçmesi planlanmaktadır.

## 4.5 Web Sayfası, Sosyal Medya (Facebook, Twitter)

2016 yılında Kurumun resmi web sayfasını 160.050 kişi ziyaret etmiş, facebook ve twitter takipçi sayısı 1.723'e ulaşmıştır.

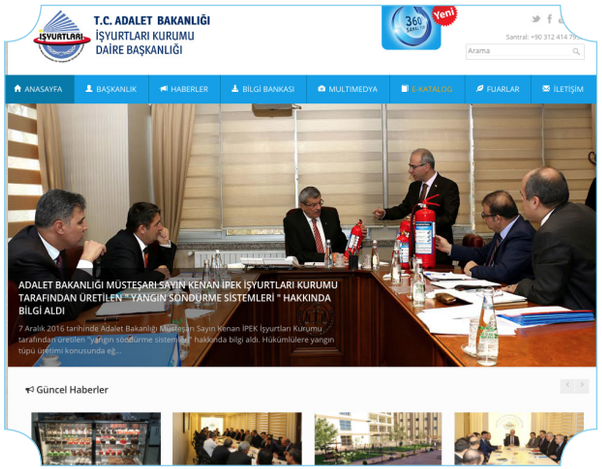


| |
|---|
| http://www.iydb.adalet.gov.tr/ |
| https://www.facebook.com/isyurtdb |
| https://www.instagram.com/isyurtlari |
| https://twitter.com/isyurtdb |

## 5- İnsan Kaynakları

Daire Başkanlığında 1 daire başkanı, 1 tetkik hâkimi, 2 şube müdürü, 5 adalet uzman yardımcısı, 1 şef, 3 muhasebe yetkilisi, 2 araştırmacı, 8 veri hazırlama ve kontrol işletmeni, 7 bilgisayar işletmeni, 1 memur, 1 mühendis, 3 teknisyen, 1 zabıt katibi, 1 veteriner, 2 yardımcı hizmet, 1 şoför, 29 infaz ve koruma memuru olmak üzere toplam 69 personel çalışmaktadır.

İşyurtları Daire Başkanlığında çalışan personel Ceza ve Tevkifevleri Genel Müdürlüğü tarafından görevlendirilmektedir. Bu usül, ihtiyaç duyulan her alandaki personelin hızlı bir şekilde Daire Başkanlığında görevlendirilmesinin sağlanması bakımından etkin ve verimli bir personel atama sistemi olarak görülmektedir.

Personelin mali hakları ve özlük hakları Ceza ve Tevkifevleri Genel Müdürlüğü tarafından yerine getirilmekte ve takip edilmektedir.

Merkez ve taşra personeline ait kadro listesi Ek-5 insan kaynaklarına ilişkin tabloda gösterilmiştir.

## 6- Yönetim ve İç Kontrol Sistemi

### 6.1. Yönetim

İşyurtları Kurumunun organları, İşyurtları Kurumu Yüksek Kurulu ile Daire Başkanlığı ve işyurtlarıdır.

# II. AMAÇ VE HEDEFLER

**İşyurtları Kurumunun organları, İşyurtları Kurumu Yüksek Kurulu, Daire Başkanlığı ve işyurtlarıdır.**

Başkan vekili Ceza ve Tevkifevleri Genel Müdürüdür.Bakan, gerekli gördüğü hallerde İşyurtları Kurumu Yüksek Kuruluna başkanlık etmektedir.

Daire Başkanlığı, bir Daire Başkanı ile yeteri kadar tetkik hakimi ve diğer personelden oluşur. Daire Başkanı birinci sınıfa ayrılmış hâkim ve savcılar arasından Bakan; Başbakan ve Cumhurbaşkanının imzasını taşıyan müşterek kararname ile atanmaktadır. Tetkik hâkimleri ve diğer personel Ceza ve Tevkifevleri Genel Müdürü tarafından görevlendirilmektedir.

İşyurtları Kurumunu, İşyurtları Kurumu Yüksek Kurulu Başkanı temsil etmektedir.

### 6.2. İç Kontrol Sistemi

5018 sayılı Kamu Mali Yönetimi ve Kontrol Kanununun "İç kontrolün tanımı" başlığı altında yer alan 55 inci maddesinde, "İç Kontrol; İdarenin amaçlarına, belirlenmiş politikalara ve mevzuata uygun olarak faaliyetlerin etkili, ekonomik ve verimli bir şekilde yürütülmesini, varlık ve kaynakların korunmasını, muhasebe kayıtlarının doğru ve tam olarak tutulmasını, malî bilgi ve yönetim bilgisinin zamanında ve güvenilir olarak üretilmesini sağlamak üzere idare tarafından oluşturulan organizasyon, yöntem ve süreçle iç denetimi kapsayan malî ve diğer kontroller bütünüdür."

Aynı kanunun "Kontrolün yapısı ve işleyişi" başlığı altında yer alan 57 nci maddesinde, "Kamu idarelerinin malî yönetim ve kontrol sistemleri; harcama birimleri, muhasebe ve malî hizmetler ile ön malî kontrol ve iç denetimden oluşmaktadır.

Yeterli ve etkili bir kontrol sisteminin oluşturulabilmesi için; mesleki değerlere ve dürüst yönetim anlayışına sahip olunması, mali yetki ve sorumlulukların bilgili ve yeterli yöneticilerle personele verilmesi, belirlenmiş standartlara uyulmasının sağlanması, mevzuata aykırı faaliyetlerin önlenmesi ve kapsamlı bir yönetim anlayışı ile uygun bir çalışma ortamının ve saydamlığın sağlanması bakımından ilgili idarelerin üst yöneticileri ile diğer yöneticileri tarafından görev, yetki ve sorumluluklar göz önünde bulundurulmak suretiyle gerekli önlemler alınır."

"İç denetim" başlığı altında yer alan 63 üncü maddesinin birinci fıkrasında, "İç denetim, kamu idaresinin çalışmalarına değer katmak ve geliştirmek için kaynakların ekonomiklik, etkililik ve verimlilik esaslarına göre yönetilip yönetilmediğini değerlendirmek ve rehberlik yapmak amacıyla yapılan bağımsız, nesnel güvence sağlama ve danışmanlık faaliyetidir…" İkinci fıkrasında "Kamu idarelerinin yapısı ve personel sayısı dikkate alınmak suretiyle, İç Denetim ve Koordinasyon Kurulunun uygun görüşü üzerine, doğrudan üst yöneticiye bağlı

iç denetim birimi başkanlıkları kurulabilir." hükümleri yer almaktadır.

Yukarıda belirtilen maddeler değerlendirildiğinde, Kurumumuzda iç kontrol sisteminin tüm unsurları ile kurulabilmesi için yapısal değişiklikler gerekmektedir. Bu değişikliklerin de mevcut kanun ve ilgili mevzuat hükümlerinde yapılacak düzenlemeler ile gerçekleştirilebileceğinden, mevzuat ile ilgili çalışmalara devam edilmektedir.

Bununla birlikte, iç kontrolün unsurlarından biri olan ön mali kontrole ilişkin hükümleri, Kurumumuzun 137/3 No'lu genelgesinde yer almakta ve uygulanmaktadır.

Yukarıda açıklanan mevzuat kapsamında; İşyurtları Kurumu Yüksek Kurulu 4301 sayılı Kanunun 4 üncü maddesinin (g) bendi gereğince, Bakanlığın denetim programlarına ek olarak, işyurtlarının faaliyetlerinin Adalet Müfettişleri tarafından denetlenmesini Bakana önererek denetim yaptırabilir. Ayrıca, 2992 sayılı Adalet Bakanlığı Teşkilat Kanunu gereğince, Ceza İnfaz Kurumları ve Tutukevleri Kontrolörleri tarafından da yapılmaktadır.

Kontrolörler, ceza infaz kurumları ve tutukevleri ile işyurtlarının;

a. Bütün işlemlerinin denetimini yapmakla,

b. Görevliler hakkında hal kağıdı veya gizli rapor tanzim etmekle,

c. Denetimini yaptığı kurum ve işyurdunun genel yönetim durumu, mevzuatın uygulanması, memur ve halkla münasebetler konularında düşünce ve tavsiyelerini raporla bildirmekle görevlidir.

Kontrolörlerin yetki ve sorumlulukları:

a. Gerekli gördükleri her türlü defterlerle, kayıt, belge, evrak ve bilgileri ilgili dairelerden istemek, görmek ve bunların örnekleri ile herhangi bir yolsuzluğun subut delilini teşkil edenlerin de asıllarını almak, (asılları alınan belgelerin kontrolör tarafından onaylı örneği dairesine verilir.)

b. İşyurtlarının; kasa, banka, ambar, atölye, kantin, çay ocağı, tabldot, satış mağazaları gibi faaliyet konusu işkolları ile maddi duran varlıkların, mevcudunu saymak, işlemlerini incelemek, gerektiğinde incelemesini yapabilmek için mühür altına almak,

c. Görevleri ile ilgili konularda, gerek bulundukları yerlerdeki, gerek bu yerlerin dışındaki bu yerlerin dışındaki resmi ve özel bütün kuruluş, makam ve şahıslarla yazışma yapmak,

d. Suç sayılan eylem ve işlemleri görülenler hakkında inceleme yapmak, 3628 sayılı Kanun hükümleri uyarınca inceleme neticesinde delil veya emare elde ettikleri taktirde Cumhuriyet Başsavcılığına ihbar etmek,

yetkilerine sahiptir.

Yukarıda denetim usulü dışında, İşyurtları Kurumu Daire Başkanlığı'nda görevli Daire Başkanı ve Tetkik Hakimler tarafından denetim yapılmaktadır.

İşyurtları; Adalet Müfettişleri, Ceza İnfaz Kurumu Kontrolörleri ve Daire Başkanlığının denetimine ilave olarak Cumhuriyet Başsavcıları, Cumhuriyet savcıları, Ceza İnfaz Kurumları ve Tutukevleri İzleme Kurulları ve İnfaz Hakimliği tarafından da denetlenilmektedir.

Dış denetim, Sayıştay Başkanlığı tarafından yapılmaktadır.

## II. AMAÇ VE HEDEFLER

### A- İdarenin Amaç ve Hedefleri

### AMAÇ 1

### Hükümlü ve tutukluların meslek edinmesini sağlayarak topluma yeniden kazandırmak

Hükümlü ve tutuklulara çağdaş üretim teknolojilerine uygun mesleki eğitimler vermek, yeni işkolları açmak suretiyle daha fazla hükümlü ve tutuklunun çalışması ve meslek edinmesini;

Belirlenen kriterler ve ekonomik imkânlar çerçevesinde maddi destek vererek, ceza infaz kurumlarındaki insan gücünü üretime dönüştürüp ülke ekonomisine katkıda bulunmasını;

# II. AMAÇ VE HEDEFLER

**İdare, hükümlü ve tutuklulara çağdaş üretim teknolojilerine uygun mesleki eğitimler vermek ve yeni işkolları açmak suretiyle daha fazla hükümlü ve tutuklunun çalışması ve meslek edinmesini sağlamak; böylece kurumlardaki insan gücünü üretime dönüştürerek ülke ekonomisine katkıda bulunmak amaçlarını güder.**

Öğrendikleri meslek ve sanat sayesinde hükümlülerin topluma yararlı bireyler olarak salıverilmelerini, daha kolay iş bulmalarını veya kendi şlerini kurmalarını, sağlamaktır.

**Hedef 1.1**

Çalışan hükümlü ve tutuklulara yılda en az üç defa mesleki eğitim verilecektir.

**Hedef 1.2**

Sigorta primi ödenerek çalıştırılan 27.387 hükümlü ve tutuklu sayısı her yıl %10 arttırılacaktır.

**Hedef 1.3**

172 olan işkolu sayısı 2018 yılına kadar %20 arttırılacaktır.

**Hedef 1.4**

31 olan özel sektör işbirliği sayısı her yıl %10 arttırılacaktır.

## AMAÇ 2

### Ürün ve hizmetlerde kaliteyi yükseltmek

Diğer kamu kurum ve kuruluşları ile koordineli olarak çağdaş üretim sistemleri konusunda, güncel piyasa koşullarına uygun, teknolijik gelişmelerle eşgüdümlü eğitimler vermek suretiyle, standardize edilmiş üretim yerleri ile uluslararası standartlara uygun kaliteli ürün ve hizmet sunulmasını sağlamaktır.

**Hedef 2.1**

İşyurdu atölyelerinde kullanılan 4.608 adet makine ve teçhizat ihtiyaç dahilinde modernize edilecektir.

**Hedef 2.2**

İşyurtlarında çalışan mevcut 6.582 personelin %10'una her yıl mesleki eğitim verilecektir.

**Hedef 2.3**

2018 yılı sonuna kadar işyurtlarında çalışan personelin kendi branşında en az bir fuar veya sergiye katılımı sağlanacaktır.

**Hedef 2.4**

2018 yılı sonuna kadar tüm işkollarında, konusunda uzman kurum, kuruluş ve kişiler ile işbirliği yapılmaya devam edilecektir.

**Hedef 2.5**

2018 yılı sonuna kadar ürün ve hizmetlerle ilgili olarak CE, TSE sertifikaları gibi kalite belgelerinden en az birinin alınmasına çalışılacaktır.

**Hedef 2.6**

İşyurdu müdürlüklerinde oluşturulmaya başlanan Ar-Ge birimleri 2018 yılı sonuna kadar tamamlanacaktır.

## AMAÇ 3

### İşyurdu faaliyetlerinin tanıtımını yapmak

Tanıtım ve pazarlama faaliyetlerini yürütebilecek nitelikli personeli bu birimlerde görevlendirmek,

Kamu kurum ve kuruluşları ile özel sektör yetkililerini ziyaret ederek iş bağlantıları kurmak ve işin devamlılığını sağlamak,

Bölgesinde ve diğer yerlerde açılan fuar, sergi, festival gibi organizasyonlara katılmak,

Yerel imkanları değerlendirerek yapılan faaliyetleri yazılı veya görsel basında tanıtmak,

İşyurtlarında üretilen her çeşit mal ve hizmetin detaylı bir şekilde bilgi ve resimleriyle birlikte güncelliğini koruyarak katalog ve broşürler oluşturmak,

Suretiyle işyurdu faaliyetlerinin tanıtımı yapmaktır.

**Hedef 3.1**

İşyurdu Müdürlükleri sergi, fuar ve benzeri organizasyonlara katılacaktır.

**Hedef 3.2**

İşyurdu müdürlüklerinde oluşturulmaya başlanan Tanıtım Pazarlama birimleri 2018 yılı sonuna kadar tamamlanacaktır.

**Hedef 3.3**

Yılda en az bire kez ulusal ya da yerel yayın yapan görsel ve yazılı basın kuruluşlarında işyurdu müdürlüğü faaliyetleri tanıtılacaktır.

**Hedef 3.4**

Tanıtım ve pazarlama amacıyla kamu ve özel sektör kuruluşlarına en az ayda bir kez ziyaret yapılacaktır.

# III. FAALİYETLERE İLİŞKİN BİLGİ VE DEĞERLENDİRMELER

**Hükümlü ve tutukluların çalıştırılmasındaki temel politikalardan biri, çalışmanın konusunun, hükümlü ve tutukluların tahliyelerinden sonra hayatlarını kazanma yeteneklerini koruyucu ya da geliştirici nitelikte olmasıdır.**

**Hedef 3.5**

İşyurtları Kurumu ürün kataloğu, tanıtım broşürleri ve filmleri ihtiyaca bağlı olarak güncellenecektir.

## B- Temel Politikalar ve Öncelikler

### Temel Politikalar

Hükümlü ve tutukluların çalıştırılmasına yönelik ulusal ve uluslararası çağdaş mevzuatlarda düzenlenmiş koşullar vardır. Buna göre;

» Ceza infaz kurumunda hükümlü ve tutukluların çalıştırılması, kesinlikle bir cezalandırma olarak kullanılmamalıdır.

» Yapılan işin, oyalama faaliyetinden öte, anlamlı bir amacı olmalıdır.

» Çalışmanın konusu, hükümlü ve tutukluların tahliyelerinden sonra hayatlarını kazanma yeteneklerini koruyucu ya da geliştirici nitelikte olmalıdır.

» Çalıştırmada hükümlü ve tutukluların yeteneği, becerisi, eğilimi, zihinsel ve bedensel durumları göz önünde bulundurulmalıdır.

» Çalışma imkanından, cinsiyet ayrımı yapılmaksızın tüm hükümlü ve tutuklular yararlanmalıdır.

» İş koşulları, dışarıdaki iş koşullarıyla benzerlik taşımalıdır.

» İş sağlığı ve güvenliğine ilişkin düzenleme ve önlemler bulunmalıdır.

» Hükümlü ve tutuklulara ceza infaz kurumu yönetimince, özel sektörle işbirliği yapılarak ceza infaz kurumu içinde veya dışında iş imkanı sağlanmalıdır.

» Hükümlü ve tutukluların çalışmalarına karşılık olarak ücret verilmelidir.

» Hükümlü ve tutuklulara günlük ve haftalık çalışma saatleri, mevzuata uygun olmalıdır.

» Hükümlü ve tutuklulara, haftada en az bir dinlenme günü sağlanmalı, eğitim ve diğer etkinlikler için yeterli zaman tanınmalıdır.

### Öncelikler

» Daha fazla hükümlü ve tutuklunun işyurdunda çalıştırılmasını sağlamak,

» Açık ceza infaz kurumlarının sayısını arttırmak,

» Mal ve hizmet üretiminde kaliteyi arttırmak,

» Üretim alanlarında modernizasyonun sürekliliğini sağlamak,

» İşyurdu çalışmaları ve mahkumlara meslek edindirme kapsamında, yargı mensuplarının sosyal ihtiyaçlarını karşılamaya yönelik yeni vizyonlar geliştirmek.

» Yargı teşkilatı binaları ve tesislerinin

bakımı, onarımı, yenilenmesi, yapımı ve tefrişi ile çağdaş standartlara uygun olarak idamesini sağlamaya yardımcı olmak,

» İşyurdu çalışmaları alanında dünyanın önde gelen ülkeleri arasında yer almak,

## III. FAALİYETLERE İLİŞKİN BİLGİ VE DEĞERLENDİRMELER

### A- Mali Bilgiler

### 1- Bütçe Uygulama Sonuçları ve Temel Mali Tablolara İlişkin Açıklamalar

#### 1.1. Yıllara Göre Taşra Gelir ve Gider Bütçesi

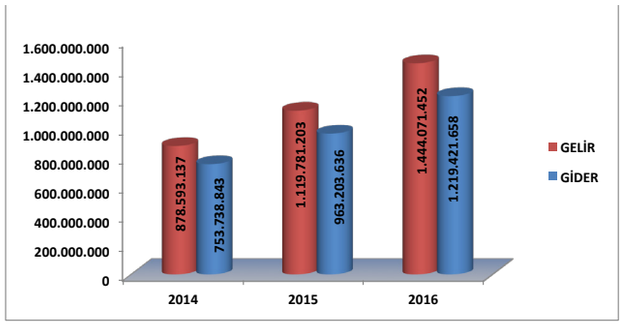


Taşra gelirleri 2015 yılına göre % 28,96 oranında artış göstermiştir.
Taşra giderleri 2015 yılına göre % 26,60 oranında artış göstermiştir.

#### 1.2. Yıllara Göre Merkez Gelir ve Gider Bütçesi

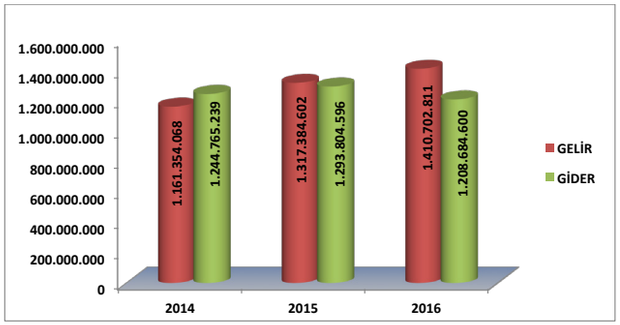


Merkez gelirleri 2015 yılına göre % 7,08 oranında artış göstermiştir.

Merkez giderleri 2015 yılına göre % 6,57 oranında azalış göstermiştir.

#### 1.3. Yıllara Göre Merkez ve Taşra Gelir-Gider Bütçesi

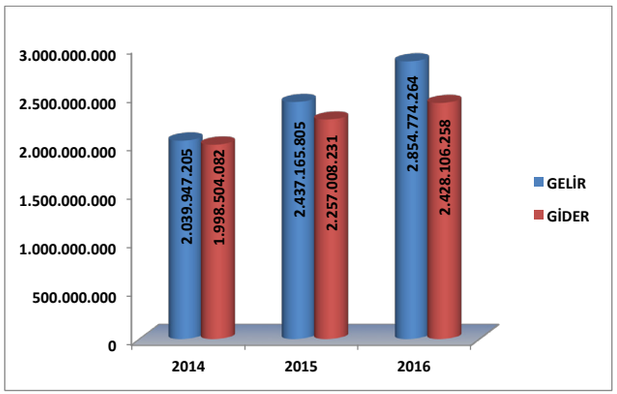


Merkez ve taşra gelirleri 2015 yılına göre % 17,13 oranında artış göstermiştir.

Merkez ve taşra giderleri 2015 yılına göre % 7,58 oranında artış göstermiştir.

#### 1.4. 2015 Merkez Bütçe Giderleri

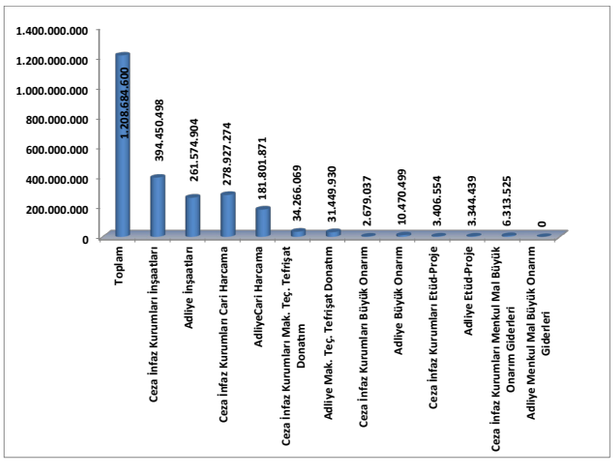


#### 1.5. 2015 Taşra Bütçe Giderleri

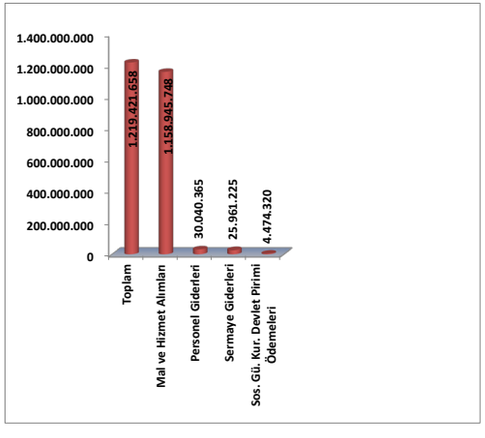

# III. FAALİYETLERE İLİŞKİN BİLGİ VE DEĞERLENDİRMELER

**Kurumumuzun 2016 yılı için 15 performans hedefine ulaşmak için 15 adet faaliyet yürütülmüştür.**

### 1.6. Bütçe Gelir ve Giderlerinin Değerlendirilmesi

2015 mali yılı Bütçe Kanunu gereği, bütçe başlangıç ödeneğimiz 977.979.000.-TL'dir. Yılı içerisinde toplam bu tutara 2.011.520.000.-TL, 6682 sayılı Bütçe Kanunun 6 ıncı maddesinin 8 inci bendine göre F işaretli cetvelin ödenekleştirilmeyen finansman karşılıklarının ödenekleştirilmesi ve B işaretli cetvelin belirtilen tahmini tutar üzerinde gerçekleşen gelirin eklenmesi suretiyle 2016 mali yılı ödeneği 2.973.410.000.-TL olmuştur. Bu miktarlar üzerinden % 18,3'lük sapma ile 2.428.106.257,99.-TL harcama gerçekleşmiştir. Bunun 1.208.684.599,67.-TL'si merkez harcaması, 1.219.421.658,32.-TL'si taşra işyurtlarının harcamalarıdır.

2016 mali yılı gelir gerçekleşmesi ise merkez ve taşra toplamı 2.854.774.263,86.-TL'dir. Bunun 1.410.702.811,13.-TL'si merkez ve 1.444.071.452,73.-TL'si taşra işyurtları tarafından sağlanmıştır.

İşyurtları Kurumunun 2016 yılı bütçe uygulama sonuçları ile gelir gerçekleşme rakamlarına ilişkin mali tablolar Ek-6 ve Ek-7 de yer almaktadır.

## 2- İşyurtlarında Çalışan Hükümlü ve Tutuklulara İlişkin Bilgiler

### 2.1. Yıllara Göre Çalışan Hükümlü ve Tutuklu Sayısı

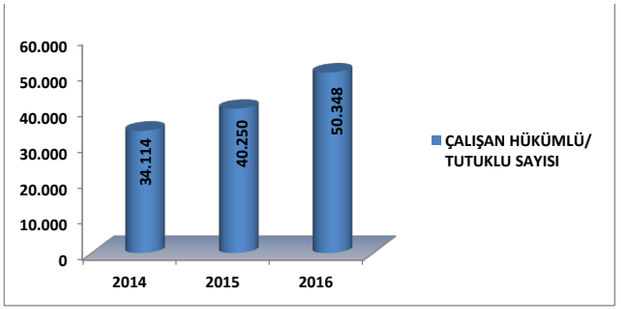


2016 yılında çalışan hükümlü ve tutuklu sayısı 2015 yılına göre % 25,1 oranında artış göstermiştir.

### 2.2. Yıllara Göre Çalışan Hükümlü ve Tutuklulara Ödenen Gündelik

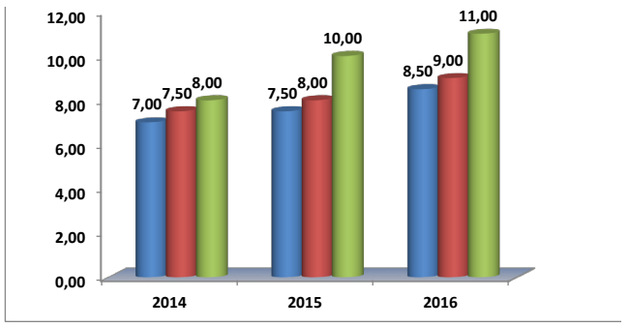

### 2.3. Yıllara Göre Çalışan Hükümlü ve Tutuklulara Ödenen Toplam Yevmiye

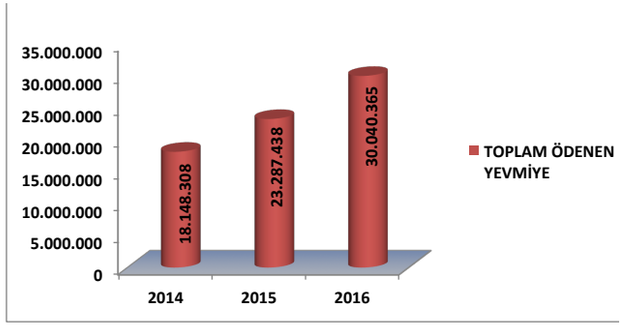


2016 yılında çalışan hükümlü ve tutuklulara ödenen yevmiye miktarı 2015 yılına göre % 29 oranında artış göstermiştir.

### 2.4. Yıllara Göre Çalışan Hükümlü ve Tutuklular İçin Ödenen SGK Pirimi

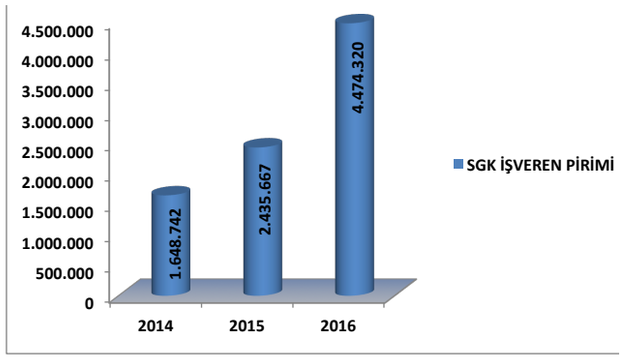


2016 yılında çalışan hükümlü ve tutuklular için ödenen SGK pirimi 2015 yılına göre % 83,7 oranında artış göstermiştir.

### 3. Mali Denetim Sonuçları

Kurumumuzun, kalkınma planları ve programlarda yer alan politika ve hedefler doğrultusunda kamu kaynaklarının etkili, ekonomik ve verimli bir şekilde elde edilmesi ve kullanılmasını, hesap verebilirliği ve mali saydamlığı sağlamak üzere, mali yönetimin yapısını ve işleyişini, bütçenin hazırlanmasını, uygulanmasını, tüm mali işlemlerin muhasebeleştirilmesini, raporlanmasını ve mali kontrolünün yapılabilmesi amacına yönelik olarak Sayıştay Başkanlığınca 4 işyurdu müdürlüğü, Bakanlığımıza bağlı Adalet Müfettişleri tarafından 33 işyurdu müdürlüğü, Kontrolörler Kurulu Başkanlığı tarafından 67 işyurdu müdürlüğünün denetimi gerçekleşmiştir.

### B- Performans Bilgileri

Kurumumuzun 2016 yılı için 15 performans hedefine ulaşmak için 15 adet faaliyet yürütülmüş olup, faaliyetlerimiz için yıl içinde yapılan çalışmalar bu bölümde açıklanmıştır.

1. İşkollarıyla ilgili mesleki eğitim projelerinin belirlenmesi
2. Çalışan hükümlü ve tutuklu sayısının tespiti
3. İşkollarının kapasitelerinin belirlenmesi
4. İşbirliği yapılacak kurumların belirlenmesi
5. Makine ve teçhizatın modernizasyonunu sağlanması
6. Mesleki eğitim konusunda kamu kurum ve kuruluşlarıyla işbirliği yapılması
7. Fuar, sergi ve organizasyonların belirlenmesi
8. Tespit edilen kişi, kurum ve kuruluşlarla işbirliğine gidilmesi
9. Kalite belgeleri için gerekli kriterlerin sağlanması
10. Yerel ve ulusal düzeyde açılacak fuar ve sergilerin tespit edilmesi
11. Görsel ve yazılı basınla gerekli koordinasyon sağlanması
12. Özel sektör, kamu kurum ve kuruluşlarına çalışma ziyaretlerinde bulunulması
13. Yeni ürün ve hizmetlerin tespiti
14. Ar-Ge birimi oluşturulması için taşra teşkilatına destek verilmesi
15. Tanıtım Pazarlama birimi oluşturulması için taşra teşkilatına destek verilmesi

### 1- Faaliyet ve Proje Bilgileri

#### 1.1 İşyurtları Kurumunun 2016 Yılı İçinde Gerçekleştirdiği Yatırım Faaliyetleri

#### 1.1.1 İşyurtları Kurumunun 2016 Yılında Tamamlanan Yatırım Faaliyetleri

2016 yılında İşyurtları Kurumu tarafından 20 ayrı ceza infaz kurumunda toplam 31 tesisin yapımı tamamlanmıştır.

# III. FAALİYETLERE İLİŞKİN BİLGİ VE DEĞERLENDİRMELER

**2016 yılında İşyurtları Kurumu tarafından 20 ayrı ceza infaz kurumunda olmak üzere toplam 31 tesisin yapımı tamamlanmıştır.**

| "2016 YILINDA TAMAMLANAN ATÖLYE İNŞAATLARI" | | |
|---|---|---|
| 1 | Erzurum Açık Ceza İnfaz Kurumu | a-Mobilya Atölyesi |
| | | b- Elektrostatik Boya Atölyesi |
| 2 | Bolu T Tipi Kapalı Açık Ceza İnfaz Kurumu | Fırın ve İşyurdu Deposu |
| 3 | Dalaman Açık Ceza İnfaz Kurumu | Salma Yumurta Tavuk Kümesi |
| 4 | Foça Açık Ceza İnfaz Kurumu | a- Salma Et Tavuk Kümesi (3 Adet) |
| | | b- Yumurta Tavuğu Kümesi |
| | | c- Mobilya-Demir Atölyesi ve İşyurdu Deposu |
| | | d- Reklam Atölyesi |
| | | e- Soğuk Hava Depoları |
| 5 | Edirne Açık Ceza İnfaz Kurumu | a- Büyükbaş Besi Ahırı (1 Adet) |
| | | b- Çalışan Hükümlü Sosyal Faaliyet Binası |
| | | c- Kümes |
| 6 | Kocaeli Açık Ceza İnfaz Kurumu | Elektrostatik Boya Atölyesi |
| 7 | Afyon Açık Ceza İnfaz Kurumu | İşyurdu Deposu |
| 8 | Toprakkale Açık Ceza İnfaz Kurumu | Kuruyemiş Atölyesi |
| 9 | Bitlis Açık Ceza İnfaz Kurumu | Fırın ve Kafeterya Binası |
| 10 | Kalecik Açık Ceza İnfaz Kurumu | Kümes Binası |
| 11 | Maltepe Açık Ceza İnfaz Kurumu | Yangın Tüpü Dolum Atölyesi |
| 12 | Elazığ Açık Ceza İnfaz Kurumu | Kafeterya Binası |
| 13 | Türkoğlu Açık Ceza İnfaz Kurumu | Baharat Atölyesi |
| 14 | Bozkurt Kadın Açık Ceza İnfaz Kurumu | Tekstil Atölyesi |
| 15 | Ceyhan Açık Ceza İnfaz Kurumu | Fırın Atölyesi |
| 16 | Mardin E Tipi Kapalı Ceza İnfaz Kurumu | Fırın Atölyesi |
| 17 | Eskipazar Açık Ceza İnfaz Kurumu | Boya Atölyesi ve Depo |
| 18 | Sincan Açık Ceza İnfaz Kurumu | Depolar |
| 19 | Tekirdağ Açık Ceza İnfaz Kurumu | Sosyal Tesis Binası |
| 20 | Ordu E Tipi Kapalı ve Açık Ceza İnfaz Kurumu | Kompakt Arşiv Üretim Atölyesi |

### 1.1.1.1 Erzurum Açık Ceza İnfaz Kurumu Mobilya Atölyesi ve Elektrostatik Boya Atölyesi Yapım İşi

#### a.Mobilya Atölyesi

2640 m² kullanım alanına sahip mobilya atölyesinin inşaatı 2016 yılı içerisinde tamamlanarak faaliyete geçirilmiştir. Çelik taşıyıcı sistem olarak inşa edilen atölyede bir çok kurumun mobilya ihtiyacının karşılanması hedeflenmektedir.

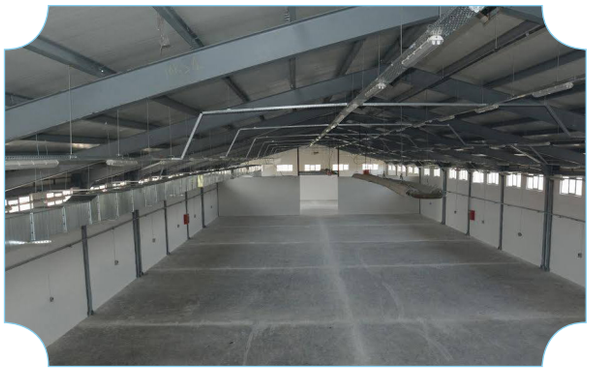

#### b.Elektrostatik Boya Atölyesi

Kasım 2015 tarihinde yapımına başlanan, 1100 m² kullanım alanına sahip, çelik taşıyıcı ve panel duvar sistem olarak projelendirilen atölye binası 2016 yılı içerisinde tamamlanarak faaliyete geçirilmiştir.

### 1.1.1.2 Bolu T Tipi Kapalı Açık Ceza İnfaz Kurumu Fırın Atölyesi ve İşyurdu Deposu Yapım İşi

Eylül 2015 tarihinde yapımına başlanan, 500 m² fırın ve 500 m² işyurdu deposu olmak üzere toplam 1000 m²'lik tesisin inşası 2016 yılı içerisinde tamamlanarak faaliyete geçirilmiştir.

# III. FAALİYETLERE İLİŞKİN BİLGİ VE DEĞERLENDİRMELER

**30.000 yumurta üretimi kapasiteli 850 m²lik alandaki kümesin yapım işi Mart 2016 tarihinde tamamlanmıştır.**

### 1.1.1.3 Dalaman Açık Ceza İnfaz Kurumu Salma Yumurta Tavuk Kümesi Yapım İşi

Nisan 2016 tarihinde çalışmalarına başlanılan toplamda 4.500 tavuk kapasiteli 3 adet 320 m²'lik "Serbest Gezen Yumurta Tavukçuluğu" tesisi yapımı 2016 yılı Aralık ayında tamamlanmıştır.

### 1.1.1.4 Foça Açık Ceza İnfaz Kurumu Salma Et Tavukçuluğu Kümesi, Yumurta Tavuğu Kümesi, Mobilya-Demir Atölyesi ve İşyurdu Deposu, Reklam Atölyesi, Soğuk Hava Depoları Yapım İşi

a. Salma Et Tavukçuluğu Kümesi;

Toplam 3.000 tavuk kapasiteli 3 adet 320 m²'lik çelik konstrüksiyon "Özgür Et Tavuk" kümesinin yapımına Aralık 2015 tarihinde başlanılmış olup, tamamı 2016 yılı içerisinde tamamlanmıştır.

## b.Yumurta Tavuğu Kümesi

30.000 yumurta üretimi kapasiteli 850 m²lik alanda betonarme prekast olarak 30.09.2015 tarihinde inşasına başlanılan kümesin yapım işi Mart 2016 tarihinde tamamlanmıştır.

## c.Mobilya - Demir Atölyesi ve İşyurdu Deposu

Temmuz 2015 tarihinde yapımına başlanılan 1400 m² alana sahip demir atölyesi ve 1400 m² alana sahip işyurdu deposu 2016 yılında tamamlanarak faaliyete geçmiştir.

## d.Reklam Atölyesi

180 m²lik çelik konstrüksiyon atölye binasının yapımına Kasım 2015 tarihinde başlanılmış olup, 2016 yılı içerisinde yapım işi tamamlanarak faaliyete geçirilmiştir.

# III. FAALİYETLERE İLİŞKİN BİLGİ VE DEĞERLENDİRMELER

**Toplamda 4.500 tavuk kapasiteli 3 adet 320 m²'lik "Serbest Gezen Yumurta Tavukçuluğu" tesisi yapımı 2016 yılı Aralık ayında tamamlanmıştır.**

e.Soğuk Hava Depoları

2016 yılında yapımına başlanan 6 adet soğuk hava deposu ve 1 adet şoklama odası aynı yıl içerisinde tamamlanarak faaliyete geçirilmiştir.

1.1.1.5 Edirne Açık Ceza İnfaz Kurumu Büyükbaş Besi Ahırı, Çalışan Hükümlü Sosyal Faaliyet Binası ve Tavuk Kümesi Yapım İşi

a.Büyükbaş Besi Ahırı

Her biri 600 adet büyükbaş hayvan kapasiteli olan, 3250 m$^2$ kapalı alan ve 2000 m$^2$ açık alanı olan besi ahırlarından biri 2016 yılı içerisinde tamamlanmıştır. Diğer büyükbaş ahırının tamamlanması ise 2017 yılının ilk aylarında planlanmaktadır.

b.Çalışan Hükümlü Sosyal Faaliyet Binası

Kasım 2015 tarihinde yapımına başlanılan 520 m² alana sahip, işyurdu faaliyetlerinde çalışan hükümlülerin kullanması için düşünülen sosyal faaliyet binasının yapımı 2016 yılı içerisinde tamamlanmıştır.

c.Kümes Binası

2016 yılı Nisan ayında çalışmalarına başlanılan 920 m² alana sahip kümes binası Aralık 2016'da tamamlanmış olup Ocak 2017'de faaliyete geçirilecektir.

1.1.1.6 Kocaeli Açık Ceza İnfaz Kurumu Elektrostatik Boya Atölyesi Yapım İşi

07.12.2015 tarihinde yapımına başlanan 990 m²lik elektrostatik boya atölye binası 2016 yılında tamamlanarak faaliyete geçirilmiştir.

1.1.1.7 Afyon Açık Ceza İnfaz Kurumu İşyurdu Deposu Yapım İşi

Afyon Açık Ceza İnfaz Kurumunda imalatı yapılan kompakt arşiv dolapları için kullanılacak çelik konstrüksiyon ile inşa edilen 420 m²lik işyurdu depo inşaatının yapımına 15.12.2015 tarihinde başlanmış olup 01.02.2016'da tamamlanmıştır.

1.1.1.8 Toprakkale Açık Ceza İnfaz Kurumu Kuruyemiş Atölyesi Yapım İşi

05.02.2016 tarihinde yapımına başlanan 830 m² alana sahip kuruyemiş atölyesi 2016 yılı içerisinde tamamlanarak faaliyete geçmiştir.

# III. FAALİYETLERE İLİŞKİN BİLGİ VE DEĞERLENDİRMELER

**İşyurdu faaliyetlerinde çalışan hükümlülerin kullanması için düşünülen 520 m² alana sahip sosyal faaliyet binasının yapımı 2016 yılı içerisinde tamamlanmıştır.**

### 1.1.1.9 Bitlis Açık Ceza İnfaz Kurumu Fırın ve Kafeterya Binası Yapım İşi

17.09.2016 tarihinde yapımına başlanan toplamda 475 m² alana sahip fırın ve kafeterya binası yine aynı yıl içerisinde tamamlanmıştır.

### 1.1.1.10 Kalecik Açık Ceza İnfaz Kurumu Yumurta Tavukçuluğu Kümesi Yapım İşi

17.03.2016 tarihinde çalışmalarına başlanılan 800 m² alana ve 30.000 tavuk kapasitesine sahip kümes binası 2016 yılı içerisinde tamamlanarak faaliyete geçirilmiştir.

### 1.1.1.11 Maltepe Açık Ceza İnfaz Kurumu Yangın Tüpü İmalat Tesisi Yapım İşi

Kasım 2015 yılında yapımına başlanan 400 m² alana sahip yangın tüpü imalat tesisi inşaatı 2016 yılında tamamlanmıştır.

### 1.1.1.12 Elazığ Açık Ceza İnfaz Kurumu Kafeterya Binası Yapım İşi

Ekim 2015'de çalışmalarına başlanılan, 250 m² alana sahip kafeterya binası, 2016 yılında inşaatı tamamlanarak faaliyete geçirilmiştir.

### 1.1.1.13 Türkoğlu Açık Ceza İnfaz Kurumu Baharat Atölyesi Yapım İşi

Kasım 2015 tarihinde çalışmalarına başlanılan baharat atölyesi inşaatı yaklaşık 800 m² alana sahiptir. Baharat atölyesi inşaatı 2016 yılında tamamlanarak faaliyete geçirilmiştir.

# III. FAALİYETLERE İLİŞKİN BİLGİ VE DEĞERLENDİRMELER

**Ordu E Tipi Kapalı ve Açık Ceza İnfaz Kurumu'nda 1000 m² kompakt arşiv üretim atölyesi yapımı Haziran 2016 tarihinde tamamlanarak faaliyete geçirilmiştir.**

### 1.1.1.14 Bozkurt Kadın Açık Ceza İnfaz Kurumu Tekstil Atölyesi Yapım İşi

2016 yılı içerisinde çalışmalarına başlanılan ve kısa sürede yapımı tamamlanan 150 m² alana sahip tekstil atölyesi binası aynı yıl içerisinde faaliyete geçmiştir.

### 1.1.1.15 Ceyhan Açık Ceza İnfaz Kurumu Fırın Atölyesi Yapım İşi

595 m² kullanım alanına sahip Ceyhan Açık Ceza İnfaz Kurumu Fırın Atölyesi İnşaatı Aralık 2016 tarihinde tamamlanmıştır.

### 1.1.1.16 Mardin E Tipi Kapalı Ceza İnfaz Kurumu Fırın Atölyesi Yapım İşi

Haziran 2016 tarihinde çalışmalarına başlanılan 125 m² alana sahip fırın atölyesi 2016 yılı içerisinde tamamlanarak faaliyete geçirilmiştir.

### 1.1.1.17 Eskipazar Açık Ceza İnfaz Kurumu Boya Atölyesi ve Depo Yapım İşi

Ekim 2016 tarihinde çalışmalarına başlanılan 450 m² kullanım alanına sahip boya atölyesi ve depo inşaatı Aralık 2016 tarihinde tamamlanmıştır.

### 1.1.1.18 Sincan Açık Ceza İnfaz Kurumu Soğuk Hava Deposu ve Alışveriş Merkezi İşyurdu Deposu Yapım İşi

#### a.Soğuk Hava Deposu

Haziran 2016 tarihinde inşaat çalışmalarına başlanılan 600 m² kullanım alanına sahip soğuk hava deposu aynı yil içerisinde tamamlanarak faaliyete geçirilmiştir.

#### b.İşyurdu Deposu

Nisan 2016'da yapım çalışmalarına başlanılan işyurdu deposu, Sincan Ceza İnfaz Kurumları Kampüsünde bulunan alışveriş merkezine hizmet etmek amacıyla 388 m² alana sahip olarak inşa edilmiştir.

### 1.1.1.19 Tekirdağ Açık Ceza İnfaz Kurumu Sosyal Tesis Binası Yapım İşi

Nisan 2016'da çalışmalarına başlanılan 300 m² alana sahip sosyal tesis binası kısa sürede tamamlanarak 2016 yılı içerisinde faaliyete geçmiştir.

### 1.1.1.20 Ordu E Tipi Kapalı ve Açık Ceza İnfaz Kurumu Kompakt Arşiv Üretim Atölyesi Yapım İşi

11.03.2016 tarihinde yapımına başlanılan 1000 m² kompakt arşiv üretim atölyesi yapımı Haziran 2016 tarihinde tamamlanarak faaliyete geçirilmiştir.

# III. FAALİYETLERE İLİŞKİN BİLGİ VE DEĞERLENDİRMELER

**Türkoğlu Açık Ceza İnfaz Kurumu bünyesinde yer alan ve yaklaşık 800 m² alana sahip "Baharat Atölyesi" 2016 yılında tamamlanarak faaliyete geçirilmiştir.**

## 1.1.2 2016 Yılında Başlayan ve Devam Eden Yatırım Faaliyetleri

| "2016 YILINDA BAŞLAYAN VE DEVAM EDEN ATÖLYE İNŞAATLARI" | | |
|---|---|---|
| **1** | Adana Açık Ceza İnfaz Kurumu | Seyhan Baraj Gölü Uygulamalı Sosyal Tesisi |
| **2** | Foça Açık Ceza İnfaz Kurumu | Sağımhane Binası |
| | | Büyükbaş Ahırlar |
| | | Kademe Binası |
| | | Toz Boya Atölyesi |
| | | Zeytin İşleme Tesisi |
| **3** | Edirne Açık Ceza İnfaz Kurumu | Büyükbaş Besi Ahırı (1 Adet) |
| | | Küçükbaş Koyun Ağılı |
| | | Lojistik Merkez Binası |
| **4** | Niğde Açık Ceza İnfaz Kurumu | Küçükbaş Koyun Ağılı |
| | | Et Kavurma ve Köfte İmalat Binası |
| **5** | Kalecik Açık Ceza İnfaz Kurumu | Mandıra Ek Binası |
| **6** | Gemlik Açık Ceza İnfaz Kurumu | Demir Atölyesi (Proje Aşamasında) |
| | | Zeytin İşleme Tesisi (Proje Aşamasında) |
| **7** | Isparta E Tipi Kapalı ve Açık Ceza İnfaz Kurumu | Atölye (Proje Aşamasında) |
| **8** | Dalaman Açık Ceza İnfaz Kurumu | Soğuk Hava ve Atölye (Proje Aşamasında) |
| **9** | Kars Kapalı Açık Ceza İnfaz Kurumu | Büyükbaş Ahır (Proje Aşamasında) |
| **10** | Uşak E Tipi Kapalı ve Açık Ceza İnfaz Kurumu | Güneş Enerji Santrali (Proje Aşamasında) |

### 1.1.2.1 Adana Açık Ceza İnfaz Kurumu Seyhan Baraj Gölü Uygulamalı Sosyal Tesis Yapım İşi

7.564 m² alana sahip arsa üzerinde yapımına başlanılan 1.300 m² kullanım alanlı sosyal tesis, misafirhane ve satış mağazasından oluşan yapının Şubat 2017'de tamamlanması planlanmaktadır.

### 1.1.2.2 Foça Açık Ceza İnfaz Kurumu Boya Atölyesi, Büyükbaş Ahırlar, Sağımhane, Zeytin Sıkım Atölyesi Yapım İşi

#### a.Elektrostatik Toz Boya Atölyesi

Mart 2016 tarihinde çalışmalarına başlanılan 2.160 m² alana sahip elektrostatik toz boya atölyesinin inşaat çalışmalarına devam edilmekte olup 2017 yılının ilk aylarında tamamlanacaktır.

#### b.Büyükbaş Ahırları

1 adet 2.700 m² 250 başlık sağmal inek ahırı, 1 adet 1.800 m² 400 başlık buzağı ahırı, 1 adet 3.600 m² 400 başlık besi damı ahırı, 1 adet 4.800 m² 500 başlık düve ahırı, 1 adet 2.700 m² 250 başlık gebe düve ahırı binalarından oluşan büyükbaş ahırlarının yapım çalışmalarına Ağustos 2016'da başlanılmıştır.

#### c.Sağımhane

Büyükbaş ahır projeleri ile eş zamanlı inşaat çalışmaları yürütülen modern sağımhane binasının yapımına devam edilmektedir.

#### d.Zeytin Sıkım Atölyesi

Şubat 2016 tarihinde çalışmalarına başlanılan zeytin işleme atölyesi 500 m² kullanım alanına sahiptir. Ocak 2017'de faaliyete geçmesi planlanmaktadır.

# III. FAALİYETLERE İLİŞKİN BİLGİ VE DEĞERLENDİRMELER

**Ceza infaz kurumlarının toplam tarım alanı 33.003.884 m² olup ekilebilir tarım alanı 15.326.900 m²dir.**

### 1.1.2.3 Edirne Açık Ceza İnfaz Kurumu Büyükbaş Besi Ahırı, Küçükbaş Koyun Ağılı, Lojistik Merkez Binası, Kademe Binası Yapım İşi

a.Büyükbaş Besi Ahırı

3.250 m2 kapalı alan ve 2.000 m2 açık alanı olan besi ahırlarının her biri 600 adet büyükbaş hayvan kapasiteli olan ahırlardan bir tanesi 2016 yılı içerisinde tamamlanmıştır. Diğer büyükbaş ahırının tamamlanması ise 2017 yılının ilk aylarında planlanmaktadır.

b.Küçükbaş Koyun Ağılı

3.250 m2 kapalı ve açık alana sahip 2.000 küçükbaş hayvan kapasiteli ağılın inşaat çalışmalarının büyük bir bölümü tamamlanmış olup, 2017 yılının ilk aylarında faaliyete geçirilmesi planlanmaktadır.

c.Lojistik Merkez

İnşaat çalışmaları büyük ölçüde tamamlanan 3.250 m² alana sahip lojistik yem binasının Mart 2017 tarihinde tamamlanması planlanmaktadır.

### 1.1.2.4 Niğde Açık Ceza İnfaz Kurumu Küçükbaş Hayvan Ağılı ve Et Kavurma ve Köfte İmalat Binası Yapım İşi

a.Küçükbaş Hayvan Ağılı

11.250 m² kapalı ve açık alana sahip, 2.000 küçükbaş hayvan kapasiteli küçükbaş hayvan ağılının 2017 yılının ilk aylarında faaliyete geçmesi planlanmaktadır.

b.Et Kavurma ve Köfte İmalat Binası

Ekim 2016 tarihinde çalışmalarına başlanılan 726 m² alana sahip et kavurma ve köfte imalat binasının inşaat çalışmaları devam etmektedir.

#### 1.1.2.5 Kalecik Açık Ceza İnfaz Kurumu Mandıra Ek Binası Yapım İşi

Eylül 2016 tarihinde çalışmalarına başlanılan Kalecik Açık Ceza İnfaz Kurumu Mandıra Ek Binası 1.680 m² alana sahip olup, Ocak 2017'de açılması planlanmaktadır.

## 1.2 İşyurtlarının Üretim Faaliyetleri

### 1.2.1 İşyurtları Tarafından Gerçekleştirilen Tarımsal Faaliyetler

Ülkemiz nüfusunun bir bölümünün tarımsal alanda çalışması, ihracatımızın önemli bir bölümünün tarımsal ürünlerin oluşturması, endüstrimizde tarımsal ürünlerin hammadde olarak kullanılması nedenleriyle hükümlü ve tutuklulara verilen eğitimler önem taşımaktadır. Bu kapsamda hükümlü ve tutuklulara verilen eğitimlerde; iyi tarım uygulamaları konusunda bilgi verilmekte, seracılık çalışmaları anlatılmakta, ayrıca tarım ekipmanlarının kullanımı konusunda deneyim sahibi olmaları sağlanmaktadır.

#### 1.2.1.1 Seracılık Alanında Yapılan Faaliyetler

Seralar, bitkilerin yetişmesine uygun şartların sağlanması amacı ile çevre şartları kontrol edilen veya düzenlenen cam, plastik, fiberglas gibi ışığı geçiren materyallerle örtülü yapı elemanlarıdır. Değişik coğrafyalara sahip birçok açık ceza infaz kurumumuzda seracılık faaliyetleri yapılmaktadır. Yapılan faaliyetlerle hem hükümlülerin meslek edinmeleri sağlanmakta hem de kurumların ihtiyacı olan ürünler yetiştirilmektedir.

Bu kapsamda 2016 yılı içerisinde Hatay Açık Ceza İnfaz Kurumuna 2.100 m$^2$ sera yapımı tamamlanmış olup bu yıl içerisinde onayı verilip 2017 yılı içerisinde üretime geçecek olan Seydikemer-Eşen T Tipi Kapalı Açık Ceza İnfaz Kurumuna 2.961 m2, Gümüşhacıköy Açık Ceza İnfaz Kurumuna 1.224 m$^2$, Çifteler Kadın Açık Ceza İnfaz Kurumuna 504 m$^2$, Düzce T Tipi Kapalı Açık Ceza İnfaz Kurumuna 240 m$^2$ ve Kırklareli Açık Ceza İnfaz Kurumuna 640 m$^2$ büyüklüklerindeki seraların inşaatı tamamlanma aşamasındadır.

Ayrıca 2016 yılı içerisinde süs bitkileri yetiştiriciliği kapsamında Ankara Açık Ceza İnfaz Kurumuna 504 m$^2$, Maltepe Açık Ceza İnfaz Kurumuna 366 m$^2$ ve Devrek Açık Ceza İnfaz Kurumuna 576 m$^2$ seralarda kurularak iç ve dış mekan süs bitkilerinin üretimi yapılacaktır.

#### 1.2.1.2 Meyvecilik, Sebzecilik ve Tahıl Üretimi Alanında Yapılan Faaliyetler

Ceza infaz kurumlarının toplam tarım alanı 33.003.884 m$^2$ olup ekilebilir tarım alanı 15.326.900 m$^2$dir. Bu alanlarda tarımsal faaliyetler kapsamında meyvecilik, sebzecilik, yem bitkileri ve tahıl yetiştiriciliği alanında üretim yapılmaktadır.

Meyvecilik alanında 2016 yılı içerisinde toplam 1.990.372 kg meyve (zeytin, elma, portakal, limon, çilek, kiraz, hurma, kivi vb.) üretilmiş olup dikilen

# III. FAALİYETLERE İLİŞKİN BİLGİ VE DEĞERLENDİRMELER

**Adana Açık Ceza İnfaz Kurumu Seyhan Baraj Gölü Uygulamalı Sosyal Tesisleri 7564 m² alan üzerinde bulunmakta olup, 1300 m² kullanım alanlı sosyal tesis, misafirhane ve satış mağazasından oluşan yapının Şubat 2017'de tamamlanması planlanmaktadır.**

meyve fidanları ile üretim miktarları artırılması öngörülmektedir. Bu kapsamda Bakanlığımız ile Kahramanmaraş Sütçü İmam Üniversitesi arasında 2015 yılında imzalan 'Ceviz Bahçeleri Tesisi' protokolü kapsamında 6.810 adet ceviz fidanı dikilmiştir.

Kullanılmayan kamu arazilerinde bulunan zeytin ağaçlarının bakımını yapmak, zeytin ağaçlarında bulunan zeytinleri toplayarak ekonomiye kazandırmak, ayrıca hükümlülere meslek öğretmek amacıyla Aydın E Tipi Kapalı ve Açık Ceza İnfaz Kurumu ile Bafa Cevapsız Yayım İstasyonu; Foça Açık Ceza İnfaz Kurumu ile Deniz Kuvvetleri Komutanlığı Erdek Deniz Üst Komutanlığı arasında zeytin ağaçlarının bakımı ve zeytinlerin toplanması konusunda protokoller imzalanmıştır.

Sebzecilik faaliyetleri kapsamında açık tarla üretimiyle ve seracılıkla 2016 yılı içerisinde 1.347.450,088 kg sebze (domates, salatalık, biber, patlıcan, kıvırcık, karnabahar vb.) üretimi gerçekleştirilmiştir. Kurulacak seraların üretime geçmesi ve ekilebilir alanların tarımsal üretime kazandırılmasıyla sebze üretiminin artırılması planlanmaktadır.

Tahıl üretimi alanında 2016 yılı içerisinde 1.943.905 kg ürün elde edilmiştir. Edirne Açık Ceza İnfaz Kurumunda 1.500 dekar alandan üretilen yıllık yaklaşık 700 ton pirinç ile kurumlarımızın pirinç ihtiyacının önemli bir kısmı karşılanmaktadır. Ayrıca 2017 yılı içerinde Durağan Açık Ceza İnfaz Kurumunda faaliyet gösterecek olan pirinç paketleme tesisi ile kurumlarımızın bu yöndeki ihtiyaçlarının karşılanmasına katkı sağlanacaktır.

Büyükbaş ve küçükbaş hayvanlarımızın yem ihtiyacını karşılamak üzere açık ceza infaz kurumlarımızın tarıma elverişli arazilerinde 2016 yılı içerinde 3.559.528 kg yem bitkisi (buğday, arpa, dane mısır, yonca, fiğ, korunga ve yem bezelyesi) üretimi yapılmıştır.

### 1.2.1.3 Ağaçlandırma ve Peyzaj Alanında Yapılan Faaliyetler

İşyurtları kapsamında yürütülen faaliyetlerden biri olan ağaçlandırma çalışmaları kapsamında; 2016 yılı içerisinde 2.768 adet zeytin fidanı, 8.688 adet ceviz fidanı, 1.018 adet elma fidanı, 1.303 üzüm fidanı ve 1.931 adet diğer meyve ağaçlarına ait fidan (kiraz, badem, vişne, dut, erik, kayısı vb.) dikimi yapılmıştır. Ayrıca 25.624 adet farklı ağaç çeşitlerinin (akasya, çam, sedir, selvi, mazı, akasya, ladin vb.) dikimi gerçekleştirilmiştir.

Peyzaj alanında, Ödemiş Açık Ceza İnfaz Kurumu, Çanakkale Açık Ceza İnfaz Kurumu ve Dalaman Açık Ceza İnfaz Kurumunda canlı çiçek, iç ve dış mekan süs bitkileri olmak üzere 83.861 adet bitki yetiştirilmiştir.

### 1.2.1.4 Tarımsal Aletler ve Ekipman Alanında Yapılan Faaliyetler

Tarımsal üretimin daha etkin bir şekilde yapılabilmesi için ceza infaz kurumlarımızın tarımsal makine ve ekipman envanterine 2016 yılı içerisinde yeni araçlar katılmıştır. Bunlar; 1 adet mini yükleyici iş makinesi, 7 adet traktör, 2 adet mibzer, 3 adet römork, 2 adet çapa makinesi, 1 adet balya makinesi, 2 adet ot biçme makinesi, 2 adet dip kazan, 2 adet pulluk, 2 adet kültivatör ve 1 adet zeytin eleme makinesidir.

### 1.2.2 İşyurtları Kurumu Tarafından Gerçekleştirilen Hayvancılık Faaliyetleri

İşyurtları Kurumu tarafından hükümlü ve tutukluların meslek öğrenmeleri veya var olan mesleklerini geliştirerek topluma nitelikli bireyler olarak kazandırılmaları amacıyla büyükbaş ve küçükbaş hayvan yetiştiriciliği, kanatlı hayvan yetiştiriciliği, arıcılık, kasaplık ve et işlemeciliği konularında Niğde, Edirne, Foça, Kırşehir, Dalaman, Kars, Narman, Kalecik ve Erciş Açık Ceza İnfaz Kurumlarında hayvancılık faaliyetleri devam etmektedir. 2016 yılı itibariyle bu ceza infaz kurumlarında 8.000 adet büyükbaş ve 8.250 adet küçükbaş hayvan yetiştirilmiştir.

### 1.2.2.1 Büyükbaş ve Küçükbaş Hayvan Yetiştiriciliği

Niğde Açık Ceza İnfaz Kurumu'nda 1.200 büyükbaş ve 2.000 küçükbaş hayvan kapasiteli yeni besi ahırlarının inşaatına 2015 yılı Ocak ayında başlanmış olup, 2016 yılı Haziran ayı içerisinde 1.200 başlık büyükbaş besi ahırları bitirilmiş ve toplam büyükbaş hayvan kapasitesi 1.800 adete çıkarılmıştır. 2.000 kapasiteli küçükbaş ağılın inşaatı ise devam etmekte olup, 2017 yılının ilk aylarında faaliyete geçecektir. Kurum hayvancılık işkolu bünyesinde halen 65 hükümlü çalışmakta olup, tesislerin bitirilmesi ile birlikte, çalışan hükümlü sayısı 100'e ulaşacaktır.

# III. FAALİYETLERE İLİŞKİN BİLGİ VE DEĞERLENDİRMELER

**İşyurtlarında hükümlü ve tutuklulara verilen eğitimlerde; iyi tarım uygulamaları konusunda bilgi verilmekte, seracılık çalışmaları anlatılmakta, tarım ekipmanlarının kullanımı konusunda deneyim sahibi olmaları sağlanmaktadır.**

Kars Açık Ceza İnfaz Kurumuna 1.000 hayvan kapasiteli büyükbaş hayvan tesisi, günlük 250 büyükbaş hayvan kesim kapasiteli kesimhane ve et işleme tesisinin kurulması amacıyla Kalkınma Bakanlığı işbirliğiyle 11.800.000 TL bütçeli bir proje hazırlanmıştır. Proje 613 dönüm arazi üzerinde gerçekleştirilecek olup, proje kapsamında 4.400 m2' lik modern bir kesimhane, 3.200 m2' lik 4 besi çiftliği, 1.500 m2 lik arıtma tesisi ve teknik ofis yapılacaktır.

Edirne Açık Ceza İnfaz Kurumu'nda halen aylık ortalama 180 büyükbaş ve 100 küçükbaş hayvan kesimi yapılmakta olup, 1.200 büyükbaş ve 2.000 küçükbaş kapasiteli modern hayvan yetiştirme tesisinin inşaatına 2015 yılında başlanmıştır. Bu tesislerin inşaatı 2016 yılı Eylül ayında bitirilmiş olup, yıl sonu itibariyle 471 adet randımanı yüksek ithal hayvan alımı gerçekleştirilerek faaliyete geçirilmiştir. Bu tesislerde yetiştirilen hayvanların aylık kesimi neticesinde üretilen et ve et ürünleri miktarı iki katına çıkacak, ayrıca hayvan yetiştirme konusunda eğitim alan hükümlü sayısı 65'den 115'e ulaşacaktır.

Foça Açık Ceza İnfaz Kurumu'nda büyükbaş hayvan kapasitesini arttırmaya yönelik çalışmalar için 2015 yılı yatırım programı kapsamında toplamda 4.000 $m^2$ 780 başlık 3 adet sağmal inek ahırı ile 2 adet 30'luk 1.500 $m^2$ sağımhane binası için ihale süreçleri bitirilmiş olup, yapım aşamaları 2017 yılı ilk aylarında bitecektir. Yine

2016 yılı yatırım programı kapsamında 2.700 $m^2$ 250 başlık sağmal inek ahırı, 1.800 $m^2$ 400 başlık buzağı ahırı, 3.600 $m^2$ 400 başlık besi ahırı, 4.800 $m^2$ 500 başlık düve ahırı, 2.700 $m^2$ gebe düve ahırı yapımı için onay verilmiş olup, tüm bu tesislerin 2017 yılında faaliyete geçmesi ile birlikte kendi kendine yetebilen tam entegre bir hayvancılık faaliyetine ulaşılmış olacaktır.

İşyurtları Kurumu, yenilenebilir enerji konusunda Enerji ve Tabii Kaynaklar Bakanlığı Yenilebilir Enerji Genel Müdürlüğü ve üniversiteler ile çalışmalarını sürdürmektedir. Bu kapsamda Foça Açık Ceza İnfaz Kurumu İşyurdu Müdürlüğü tarafından hazırlanan ve İzmir Kalkınma Ajansına sunulan "Özgür Enerji" isimli proje kabul edilmiştir. Yaklaşık 1.300.000 TL maliyetli bu proje ile Foça Açık Ceza İnfaz Kurumuna Biyogaz Üretim Tesisi kurulum çalışmaları başlamıştır. Tesiste; 450 büyükbaş hayvan ile 23.250 kanatlı hayvan gübresi kullanılarak elektrik enerjisi elde edilecektir. Yıllık elektrik üretimi 480.000 kw/saat ve ısı üretimi 720.000 kw/saat güce sahip biyogaz tesisi 2017 yılı Haziran ayı içerisinde devreye girecek olup yıllık çalışma süresi 8.000 saat olacaktır. Yenilenebilir enerji alanında eğitim verilmesi, bu sistemleri kullanarak geri dönüşüm sonucu elde edilen ısı ve elektrik enerjisinin değerlendirilmesi Dünya'da ve Türkiye'de kamu kurumları arasında örnek teşkil edecektir.

Kırşehir, Edirne ve Niğde Açık Ceza İnfaz Kurumlarının ihtiyacını karşılamak amacıyla 2015-2016 yılları içerisinde toplam 2.338 adet kültür ırkı ve randımanı yüksek büyükbaş besi hayvanı alınarak üretimin devamlılığı sağlanmıştır.

### 1.2.2.2 Manda Yetiştiriciliği

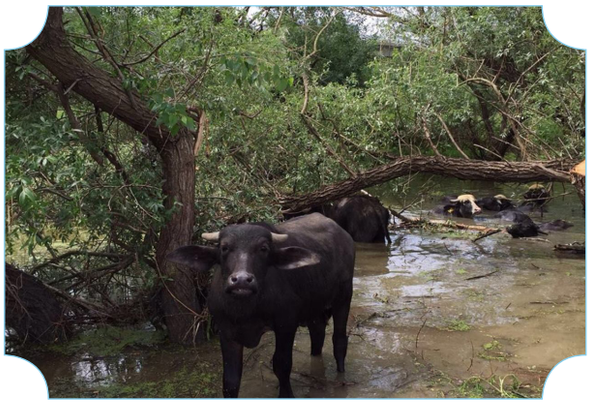

İşyurtları Kurumu hayvancılık faaliyetlerine bir yenisini ekleyerek 2016 yılı Mayıs ayında "Manda Yetiştiriciliğini" hayata geçirmiştir. Ülkemizde manda yetiştiriciliği çalışmalarını desteklemek, ıslah etmek, bu vesileyle hükümlülere eğitim vermek amacıyla Edirne Açık Ceza İnfaz Kurumunda 47 adet manda ile üretime başlanmış, kısa zaman içerisinde 120 adete çıkarılmıştır. 600 adet manda besisini kaldıracak kapasitesi olan Tunca Nehri kenarında göl ve göletler bulunmaktadır. Geniş mera ve çayırların varlığı, su kaynaklarına yakınlığı ve manda için olmazsa olmaz olan çamurlu alanların bulunması manda yetiştiriciliğini bölgede uygun kılmaktadır.

Açık alanda ve doğal ortamda yetiştirilen mandalardan elde edilecek süt, İşyurtları Kurumuna ait mandıralarda işlenerek yoğurt, kaymak, tereyağı ve peynir imal edilecektir. Besilik olan erkek hayvanların kesimi sonucu ise elde edilen etten kavurma ve sucuk üretimi yapılacaktır.

Kalkınmada önemli bir role sahip bu tip hayvancılık faaliyetleri ile hükümlü ve tutuklulara bir yandan besicilik ve hayvan sağlığı konularında eğitim verilmekte, diğer yandan ceza infaz kurumlarının et ve et ürünleri, süt ve süt ürünleri gibi protein içerikli gıda ihtiyacı karşılanmaktadır.

### 1.2.2.3 Arıcılık Faaliyetleri

Arıcılık; özellikle gelir durumu düşük, az topraklı veya topraksız orman içi veya orman kenarı köylere gelir sağlaması açısından önemli bir tarımsal faaliyettir. Ayrıca fazla sermaye ve işgücü gerektirmemesi aynı zamanda herkesin yapabileceği, aile işgücünün en iyi değerlendirilebileceği, kısa zamanda gelir getirebilen bir uğraşı olması bakımından da sosyo-ekonomik bir önem taşımaktadır.

2016 yılında, işyurdu faaliyeti olarak önemli bir yere sahip olan "arıcılık ve bal üretimi" için yatırımlar devam etmiştir. Kırşehir Açık Ceza İnfaz Kurumu'nda 2015 yılı Mart ayında İşkur İl Müdürlüğü'nce verilen eğitimden sonra devir alınan 8 kovan ve malzemeler ile arıcılık işkolu açılmıştır.

# III. FAALİYETLERE İLİŞKİN BİLGİ VE DEĞERLENDİRMELER

**Bakanlığımız ile Kahramanmaraş Sütçü İmam Üniversitesi arasında 2015 yılında imzalan 'Ceviz Bahçeleri Tesisi' protokolü kapsamında 6.810 adet ceviz fidanı dikilmiştir.**

Katkısız ve tamamen doğal üretim yapılan bu işkolunda, yeni kurulmasına rağmen kovan sayısı 2015 yılında 26'ya, 2016 yılında 60'a çıkarılmıştır. Bu yıl itibariyle 22 kg bal üretilmiştir.

Edirne Açık Ceza İnfaz Kurumu'nda arıcılık faaliyeti 75 kovan ile devam etmekte olup, bu yıl içinde 78 kg bal üretilmiştir.

Kırklareli Açık Ceza İnfaz Kurumu'nda arıcılık faaliyeti 26 kovan ile devam etmekte olup, bu yıl içinde 173 kg bal üretilmiştir. 2017 yılında kuruma yapılan teknik ziyaret neticesinde kovan sayısının arttırılarak 100' çıkarılması kararlaştırılmıştır.

Şanlıurfa Valiliği koordinasyonunda Kalkınma Bakanlığı tarafından 2012 yılı SODES (Sosyal Destek Programı) kapsamında finanse edilen "Tespih Çeviren Eller Sodesle Meslek Öğreniyor" projesi ile hükümlülere Akçakale Açık Ceza İnfaz Kurumu Eğitim Birimi bünyesinde Arıcılık eğitimi verilmiş ve proje tamamlanmış olup, bundan sonra elde edilen balın satışının yapılarak muhasebeleştirilmesi ve kovanların muhtemel ihtiyaçlarının karşılanabilmesi amacıyla kurum bünyesinde 2014 yılında 20 kovan ile Arıcılık İşkolu kurulmuştur. 2016 yılı itibariyle bu işkolunda kovan sayısı 40'a çıkarılmış olup, 127 kg bal üretilmiştir.

Yine, 2016 yılı Aralık ayında alınan karar ile Durağan Açık Ceza İnfaz kurumunda 20 kovan ile arıcılık işkolu açılmasına onay verilmiştir.

Yapılan üretimlerde ürünlerin doğal ve katkısız olmasına özen gösterilmekte olup, Türk Gıda Kodeksi ve kalite kriterlerine uyularak çiftlikten softaya gıda güvenliği sağlanmaktadır. Bu yıl içerisinde toplam 201 kovan ile üretimine devam eden arıcılık işkollarımızdan 400 kg bal üretilmiştir.

### 1.2.2.4 Serbest Gezen Et Tavukçuluğu

Doğal ürünlere olan talebi karşılamak, hükümlülerin farklı alanda iş ve meslek öğrenmesini sağlamak amacıyla "Serbest Gezen Et Tavukçuluğu" projesi hayata geçirilmiştir. İlk olarak Foça Açık Ceza İnfaz Kurumu'nda 3.000 adet "Serbest Gezen Et Tavuğu" ile üretime başlanıp, bu konuda yeterli tecrübe kazanılması ile birlikte 3 adet toplam 9.000 kapasiteli kümes yapımına daha karar verilerek toplam kapasite 2016 yılında 12.000 adete çıkarılmıştır.

Bu tavuklar doğada otlanmaları, güneş ışığı almaları, özgürce hareket etmeleri ve uzun periyot süresince yetişmeleri ile ön planda olup, elde edilen doğal tavuk etleri daha organik ve lezzetli olmaktadır.

Kurum bünyesinde 2016 yılında yaklaşık 36.000 adet gezen et tavuğu yetiştirilmiştir.

### 1.2.2.5 Serbest Gezen Yumurta Tavukçuluğu

İşyurtları Kurumu tarafından Dalaman Açık Ceza İnfaz Kurumu'nda 2015 yılında inşaatına başlanan "Serbest Gezen Yumurta Tavukçuluğu" tesislerinin yapımı tamamlanarak hizmete girmiştir.

1.500 tavuk kapasiteli tesis; 320 m² kümes alanı ile 6.000 m² açık gezinti alanından oluşmakta ve organik tabanlı üretimle mevzuat açısından uyuşmaktadır. Günlük 1.300 doğal yumurtanın üretildiği tesisin kapasitesi 2016 yılı Aralık ayında kademeli olarak 6.000 adete çıkarılmış olup, tesiste üretilen yumurtalar İşyurtları Kurumu'nun Satış Mağazalarında satışa sunulmaktadır.

Doğal ortamında yetiştirilen tavuklardan elde edilen yumurtaların farkı ise lezzeti ve zengin içerikli besin öğelerine sahip olmasıdır. Bu tesislerde eğitim alan ve uygulamalı olarak çalışan hükümlüler ceza infaz kurumundan salıverildikten sonra bu alanda iş bulabilecekler veya ucuz maliyetlerle kendi işlerini kurabileceklerdir.

Kurum bünyesinde bu yıl yaklaşık 4.500 adet gezen yumurta tavuğu yetiştirilmiştir. Bu tavuklardan 2016 yılı sonu itibariyle yaklaşık 600.000 adet yumurta elde edilmiştir.

### 1.2.2.6 Kafesli Yumurta Tavukçuluğu

İşyurtları Kurumunca kafesli yumurta tavukçuluğu Foça, Edirne ve Kalecik Açık Ceza İnfaz Kurumlarında yapılmaktadır. 2016 yılında kafesli yumurta tavukçuluğunda 140.000 adet tavuk yetiştirilmiş olup günlük yumurta üretimi de % 85 randımanla 120.000 civarındadır.

# III. FAALİYETLERE İLİŞKİN BİLGİ VE DEĞERLENDİRMELER

**Büyükbaş ve küçükbaş hayvan yetiştiriciliği, kanatlı hayvan yetiştiriciliği, arıcılık, kasaplık ve et işlemeciliği konularında Niğde, Edirne, Foça, Kırşehir, Dalaman, Kars, Narman, Kalecik ve Erciş Açık Ceza İnfaz Kurumlarında hayvancılık faaliyetleri devam etmektedir.**

Foça Açık Ceza İnfaz Kurumunda kafes yumurta tavukçuluğu olarak faaliyeti sürdürülen toplam 23.250 kapasiteli 2 adet kümese ek olarak 2015 yılı Ağustos ayında alınan karar ile 30.000 kapasiteli 3. yeni kümes inşaatı 2016 yılı Nisan ayında bitirilerek faaliyete geçmiştir. Bu çalışmalar neticesinde Foça Açık Ceza İnfaz Kurumu'nda günlük yumurta üretim kapasitesi 50.000 adete ulaşmıştır. Bu ceza infaz kurumunda 2016 yılı sonu itibariyle yaklaşık 12.500.000 adet yumurta üretimi yapılmıştır.

Edirne Açık Ceza İnfaz Kurumu'nda 29.000 kapasiteli 2 adet yumurta tavuğu kümeslerine ek olarak 2016 yılı Nisan ayında alınan karar ile 30.000 kapasiteli 3. yeni kümes başlamış olup, 2017 yılı Ocak ayında faaliyete geçecektir. Bu ceza infaz kurumunda 2016 yılı sonu itibariyle yaklaşık 7.000.000 adet yumurta üretimi yapılmıştır.

Kalecik Açık Ceza İnfaz Kurumu'nda 27.700 kapasiteli 2 adet yumurta tavuğu kümeslerine ek olarak 30.000 kapasiteli 3. yeni kümes yapımı için 2015 yılı Aralık ayında karar alınmıştır. Yeni kümes 2016 yılının Eylül ayında bitirilerek faaliyete geçmiş olup, yumurta üretimi günlük 50.000 adete ulaşmıştır. Bu ceza infaz kurumunda 2016 yılı sonu itibariyle yaklaşık 8.750.000 adet yumurta üretimi yapılmıştır.

Sonuç olarak; toplam tavuk yetiştirme kapasitesi 140.000 adete ulaşan kafesli yumurta tavuğu kümeslerimizden 2016 yılı sonu itibariyle 28.250.000 adet yumurta üretilmiştir. Burada üretilen yumurtalar başta İşyurtları Kurumu satış mağazaları olmak diğer resmi kurum ve kuruluşlara pazarlanmaktadır.

### 1.2.2.7 Kaz Yetiştiriciliği

Erciş Açık Ceza İnfaz Kurumu bünyesindeki 150 dönümlük sulu otlak ve sazlık alanda hükümlülere kaz yetiştiriciliği alanında eğitim vermek üzere 100 adet Çin Kazı ve 100 adet Alman Embden Kazı civcivi alınarak 2016 yılında çalışmalara başlanmıştır. Önümüzdeki yıllarda yetişkin kaz yumurtalarından elde edilen civcivler bölgedeki yetiştiricilere satılacaktır. Etinin yüksek enerji ve protein içermesi, yılda 50-60 yumurta alınabilmesi, tüyünün terletmez özelliği bulunması ve kaz karaciğerinin ticari öneminin olması gibi unsurlar bakımından kaz üretiminin ekonomik değerinin bulunması nedeniyle Dünya'da kaz üretimi yıllara göre artış göstermektedir.

### 1.2.2.8 Kesimhane

İşyurtları Kurumu tarafından Niğde Açık Ceza İnfaz Kurumu kesimhanesinin büyütülmesi ve geliştirilmesi konusunda karar verilmiş ve inşaatına başlanmış olup, 2016 yılında bitirilerek tam anlamıyla faaliyete geçmiştir. 1. sınıf modern kesimhanede yeni düzenleme ile monoraylar, soğuk odalar, idari birimler, takip sistemleri ve dinlendirme odaları arttırılmıştır. Bu sayede en üst seviyede kesim, işleme, kontrol, paketleme ve depolama imkanı sağlanmıştır.

Kesimhanenin genişlemesi ile birlikte 100'e yakın hükümlü kasaplık konusunda iş ve meslek öğrenme fırsatı yakalamıştır. Ceza infaz kurumlarında yetiştirilen hayvanların kesiminin gerçekleştiği kesimhaneden elde edilen et ve et ürünleri, başta ceza infaz kurumları olmak üzere protokol yapılan 200'e yakın resmi kuruma kemikli ve kemiksiz et olarak satılmaktadır. Ayrıca 2016 yılı Ekim ayında alınan karar ile kesimhane işkoluna ek olarak kavurma ve köfte üretim ünitesi kurulumu için çalışmalar başlamış olup, 2017 yılında faaliyete geçmesi düşünülmektedir. Tüm ceza infaz kurumlarının et ihtiyacının yaklaşık % 55'i bu kurum tarafından karşılanmaktadır.

### 1.2.2.9 Kurban Organizasyonu

İşyurtları Kurumu tarafından 15 yıldır düzenlenerek adeta gelenekselleşen "Kurban Satış ve Kesim Organizasyonu" 2016 yılında da başta Ankara olmak üzere Foça, Dalaman, Edirne ve Niğde'de gerçekleştirilmiştir.

Niğde Açık Ceza İnfaz Kurumu'nda yetiştirilen kurbanlıkların Ankara Açık Ceza İnfaz Kurumu yerleşkesindeki kesiminde 80 personel ile 185 hükümlü görev almış olup, 156 adet büyükbaş ve 332 adet küçükbaş kurbanın kesim işlemi tamamlanmıştır. Veteriner hekim kontrolünde ve iş güvenliği uzmanı denetiminde gerçekleştirilen kurban kesim organizasyonunda, randevu saatinde, oluşturlan hijyenik ortamlarda kesim işlemine başlanmış, kesilen kurban yeterli büyüklükte parçalara ayrılmış, hızlı bir şekilde paketlenmiş, ayrıca kesim süresince kurban sahiplerine Niğde Açık Ceza İnfaz Kurumu tarafından elma, elma sirkesi, kefir, süzme yoğurt satışı ve ikramı

# III. FAALİYETLERE İLİŞKİN BİLGİ VE DEĞERLENDİRMELER

**Foça Açık Ceza İnfaz Kurumu İşyurdu Müdürlüğü tarafından hazırlanan ve İzmir Kalkınma Ajansına sunulan "Özgür Enerji" isimli proje kapsamında yıllık elektrik üretimi 480.000 kw/saat ve ısı üretimi 720.000 kw/saat güce sahip biyogaz tesisi 2017 yılı Haziran ayı içerisinde devreye girecek olup yıllık çalışma süresi 8.000 saat olacaktır.**

yapılmıştır. Ankara'da yaklaşık 1.400 kişi bu organizasyondan yararlanmıştır.

Ayrıca bu yıl içerisinde; Foça Açık Ceza İnfaz Kurumu'nda 300 adet küçükbaş, Dalaman Açık Ceza İnfaz Kurumu'nda 534 adet küçükbaş, Niğde Açık Ceza İnfaz Kurumu'nda 173 adet küçükbaş, Edirne Açık Ceza İnfaz Kurumu'nda 80 adet büyükbaş ve 100 adet küçükbaş kurbanın kesimi yapılmıştır.

### 1.2.3 İşyurtları Kurumunun Gıda Üretim Faaliyetleri

#### 1.2.3.1 Mandıra Faaliyetleri

2016 yılı içerisinde Kalecik Açık Ceza İnfaz Kurumu, Foça Açık Ceza İnfaz Kurumu ve Niğde Açık Ceza İnfaz Kurumunda bulunan süt işleme tesislerimizde yıllık 1.241.333 litre süt, 1.457.760 adet 200 ml'lik ayran, 563.162 kg beyaz peynir, 146.613 kg kaşar peyniri, 28.786 kg tereyağı, 11.686 litre kefir üretilmiştir.

#### a.Kalecik Açık Ceza İnfaz Kurumu

Kalecik Açık Ceza İnfaz Kurumu 7.500.000 litre süt işleyerek geçen seneye göre %33'lük artış sağlanmıştır.Yıl içinde 500 gramlık plastik yoğurt kaplarında üretime başlanılmıştır.

2016 yılının yeni ürünü ise 1.110 kg üretimle kaşar peyniri olmuştur.Kapasite artırımı ve ürün çeşitliliği için inşaat çalışmalarına devam edilmektedir.

### b.Foça Açık Ceza İnfaz Kurumu

Foça Açık Ceza İnfaz Kurumunda 2016 yılında 6.095.000 litre süt işlenmiştir.İşlenen sütlerin yaklaşık 1.000.000 litresi kurumda bulunan süt ineklerinden elde edilmiştir.

2016 yılında işlenen süt 2015 yılında işlenen sütten 698.448 litre daha fazla olmuştur.

### c.Niğde Açık Ceza İnfaz Kurumu

Niğde Açık Ceza İnfaz Kurumu süt işleme tesisinde 2016 yılında 11.686 litre kefir; 1.167.850 kg yoğurt üretilmiştir. 2016 yılında "günlük süt" üretimine başlanılmıştır ve 92.620 litre günlük süt üretilmiştir.

### d.Narman Açık Ceza İnfaz Kurumu

2016 yılı Ekim ayının ilk haftasında deneme üretimlerine başlanmış ve ilk etapta 650 lt süt işlenerek 120 kg peynir üretilmiştir. Daha sonraki süreçte ise 800 lt süt işlenip yoğurt üretimine başlanılmıştır. Günlük 12.000 litre kapasitesine sahip Narman Süt işleme tesisinde pastörize süt, yoğurt, ayran, ve peynir üretilmektedir.

### 1.2.3.2 Fırıncılık Faaliyetleri

2015 yılında 54 olan fırın sayımız 2016'da 61'e yükselmiştir. Günlük olarak farklı gramajlarda 256.000 adet ekmek üretilmektedir.

2016 yılında faaliyet giren fırınlar;

- Bolu T Tipi Kapalı ve Açık Ceza İnfaz Kurumunda günlük 5.000 adet ekmek kapasiteli 1.000 $m^2$ fırın
- Bitlis Açık Ceza İnfaz Kurumu günlük 10.000 adet ekmek üretim kapasiteli 490 $m^2$ fırın
- Devrek Açık Ceza İnfaz Kurumu günlük 5.000 adet ekmek kapasiteli 400 $m^2$ fırın
- İskenderun M ve Açık Ceza İnfaz Kurumuna günlük 7.000 adet ekmek kapasiteli 225 $m^2$ fırın
- Mardin E Tipi Kapalı Ceza İnfaz Kurumu günlük 5.000 adet ekmek kapasiteli 125 $m^2$ fırın
- Osmaniye 2 Nolu T Tipi Kapalı ve Açık Ceza İnfaz Kurumu işyurdu Müdürlüğüne günlük 15.000 adet kapasiteli 203 $m^2$ fırın
- Şırnak T Tipi Kapalı ve Açık Ceza İnfaz Kurumuna günlük 10.000 adet ekmek kapasiteli 205 $m^2$ fırın

# III. FAALİYETLERE İLİŞKİN BİLGİ VE DEĞERLENDİRMELER

**Toplam tavuk yetiştirme kapasitesi 140.000 adete ulaşan kafesli yumurta tavuğu kümeslerimizden 2016 yılı sonu itibariyle 28.250.000 adet yumurta üretilmiştir. Burada üretilen yumurtalar başta İşyurtları Kurumu satış mağazaları olmak diğer resmi kurum ve kuruluşlara pazarlanmaktadır.**

a.Unlu mamüller alanında yapılan çalışmalar

- Menemen Açık Ceza İnfaz Kurumunda unlu mamüller işkolunda günlük 1500 adet kapasiteli taş fırınının yapımına başlanmıştır.
- Niğde Açık Ceza İnfaz Kurumu yufka üretimine başlanmıştır.
- Zile M Tipi Kapalı ve Açık Ceza İnfaz Kurumunda unlu mamüler işkolu açılmıştır.
- Zile M Tipi Kapalı Ceza İnfaz Kurumu İşyurdu Müdürlüğünün tatlıcılık işkolu faaliyete geçmiştir.

b. Çiğ Köfte

Silivri Açık Ceza infaz Kurumunda 2016 yılında üretime başlanılarak 4.816 kg çiğ köfte üretilmiştir.

b.Baklava Üretimi

Maltepe Açık Ceza İnfaz Kurumunda aylık 5.000 kg baklava üretme kapasiteli tesisin çalışmalarına başlanılmıştır.

c.Mantı Üretimi

2016 yılı içersinde 5.768 kg mantı üretilmiştir. Ürünlerimiz kurum yemekhanelerine gönderilmekte ve işyurdu mağazalarımızda satışı yapılmaktadır.

### 1.2.3.3 Et ve Et ürünleri

#### a.Kırmızı Et

2015 yılında 2.824 ton olan kırmızı et üretimi bu yıl 3.433 tona çıkmıştır. Ayrıca 44.000 kg kavurma, 6.860 kg köfte, 28.000 kg sucuk üretimi yapılmıştır. Bu ürünlerin ceza infaz kurumlarına, okullara, üniversitelere, mağazalarımıza ve sağlık kurumlarına satışı yapılmıştır.

Narman Açık Ceza İnfaz Kurumu Besihanesi ve kesimhanesi 2017 yılında faaliyete girdiğinde et üretiminin daha da artırılacağı öngörülmektedir.

#### b.Beyaz Et

23.866 kg beyaz et üretimi yapılmıştır. Bu ürünler Adalet Bakanlığı yemekhanelerinde kullanılmakta, okullar ve mağazalarda satışı yapılmaktadır.

### 1.2.3.4 Kuruyemiş Üretimi

Toprakkale Açık Ceza İnfaz Kurumuna yeni kavurma makineleri alınarak yıllık üretimi 858.413 kilograma çıkartılmıştır.Toprakkale Açık Ceza İnfaz Kurumu ile İskenderun İkmal Destek Komutanlığı ile protokol yapılmıştır. Satış sonrası ürün kalitesi, ürün sunumu ve satış sonrası destek konularında yapılan anketlerin değerlendirilmesi sonucu memnuniyet oranının %95 çıktığı görülmüştür. 2016 yılında ballı susamlı, ballı yer fıstıklı, ballı bademli krokan üretimine başlanılmıştır.

### 1.2.3.5 Zeytin yağı üretimi

2016 yılı içerisinde 107.873 litre zeytin yağı üretilmiştir. Foça Ceza İnfaz Kurumunda günlük 20 ton zeytin işleme kapasiteli soğuk sıkım zeytin yağı çıkarma atölyesi faaliyete girmiştir.

### 1.2.3.6 Kuru Gıda Paketleme Faaliyetleri

# III. FAALİYETLERE İLİŞKİN BİLGİ VE DEĞERLENDİRMELER

**2016 yılında çeşitli kurumlara toplam 25.077 m2 perde üretimi yapılmıştır.**

2016 yılı içerisinde 270.568 kg nohut, 334.935 kg kuru fasülye,176.981 kg barbunya, 377.300 kg kırmızı mercimek, 104.375 kg bulgur ve 33.000 paket 3 kg'lık pirinç paketlenmiştir.

### 1.2.4 İşyurtları Kurumunun Tekstil Üretim Faaliyetleri

Ceza infaz kurumlarımızda tekstil, deri, konfeksiyon, ayakkabı ve terzi olmak üzere toplam 174 adet atölye bulunmaktadır.

#### 1.2.4.1 Kamu Kurumlarına Üretilen Tekstil/ Konfeksiyon Ürünleri

a. Silahlı Kuvvetlerimize, ceza infaz kurumlarımıza, hastanelere, üniversitelere, Milli Eğitim Bakanlığı'na, Yüksek Seçim Kurulu'na ve valiliklere farklı ürün grubunda tekstil üretimi yapılmıştır.

b. Sağlık Kurumuzlarımıza 32 farklı ürün grubunda tekstil üretimi yapılarak teslim edilmiştir.

c. Denetimli serbestlik müdürlüklerinin ihtiyacı olan 40.000 adet ikaz yeleğinin üretimi Ankara Kadın Kapalı Ceza İnfaz Kurumu tarafından gerçekleştirilmiştir.

### 1.2.4.2 Stor ve Zebra Perde Üretimi

Adalet saraylarının, ceza infaz kurumlarının ve kamu kurumlarının zebra ve stor perde ihtiyacının karşılanması amacıyla 2015 yılında İzmir 1 Nolu T Tipi Kapalı Ceza İnfaz Kurumunda Perde Atölyesi kurulmuştur.

Atölyede 2016 yılında çeşitli kurumlara toplam 25.077 $m^2$ perde üretimi yapılmıştır.

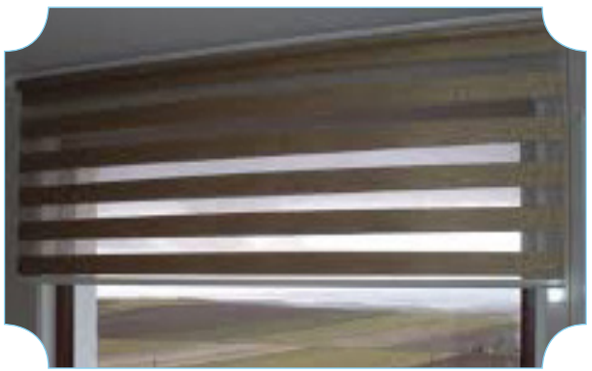

### 1.2.4.3 Personel İçin Kıyafet ve Bot Üretimi

Ceza infaz kurumlarında görev yapan personele 126.821 pantolon, 15.816 adet gocuk, 9.784 adet yağmurluk, 40.259 adet kep üretimi Sinop E Tipi Kapalı ve Açık, 89.402 adet tişört üretimini Kütahya E Tipi Kapalı ve Açık, 92.726 çift botun üretimi ise Ayaş Açık Ceza İnfaz Kurumu İşyurdu Müdürlüğünce gerçekleştirilmiştir.

### 1.2.4.4 Nakış/Nakış İşleme Faaliyetleri

Ceza infaz kurumu personeli başta olmak üzere yıllık arma üretimi Kütahya E Tipi Kapalı ve Açık Ceza İnfaz Kurumu İşyurdu Müdürlüğü tarafından gerçekleştirilmiştir.

# III. FAALİYETLERE İLİŞKİN BİLGİ VE DEĞERLENDİRMELER

**2016 yılında 36.155 yatak ve 31.864 yastık üretilmiştir.**

### 1.2.4.5 Yatak ve Yastık Üretimleri

Yatak, yastık ve yorgan üretimi Hatay ve Bozüyük Ceza İnfaz Kurumlarınca gerçekleştirilmekte olup, 2016 yılında 36.155 yatak ve 31.864 yastık üretilmiştir.

### 1.2.4.6 Kantin Tekstil Ürünleri

Ceza infaz kurumlarında bulunan kantinlerde, işyurtları tekstil atölyelerinde üretilen 25 farklı çeşit ürün satılmaktadır.

### 1.2.5 Endüstriyel Üretim

### 1.2.5.1 Mobilya ve Demir Atölyeleri

Ceza İnfaz Kurumlarımızda toplam 44 mobilya atölyesi ile 32 demir atölyesi bulunmakta olup bu atölyeler birbirleri ile koordineli olarak faaliyet göstermektedir.

Atölyelerimiz, üretim kapasitelerinin arttırılması ve ürün kalitesinin daha üst seviyelere çıkartılabilmesi amacıyla gelişen teknolojiye uygun makine ve ekipmanlarla desteklenmektedir.

Başta adliye hizmet binaları, ceza infaz kurumları ile diğer kamu kurum ve kuruluşlarının tefrişleri, işyurtlarımız tarafından tasarlanıp üretilen mobilyalar ile yapılmaktadır.

Ceza İnfaz Kurumlarına bağlı olarak faaliyet gösteren atölyelerimizde genel olarak; makam takımları, muhtelif mobilyalar, iskemle masa grupları, muhtelif koltuk takımları, soyunma dolapları, ranzalar, okul donatım malzemeleri, kompakt arşiv dolapları, tabiat parkı donatıları, park bahçe donatılarının üretimleri gerçekleştirilmektedir.

Niğde Açık Ceza İnfaz Kurumu, Sincan Açık Ceza İnfaz Kurumu, Bolu T Tipi Kapalı Açık Ceza İnfaz Kurumu, Çanakkale Açık Ceza İnfaz Kurumu, Erzurum Açık Ceza İnfaz Kurumu, Konya Açık Ceza İnfaz Kurumu, Foça Açık Ceza İnfaz Kurumu, Kırşehir Açık Ceza İnfaz Kurumu, Eskişehir Açık Ceza İnfaz Kurumu, Afyonkarahisar Açık Ceza İnfaz Kurumu İşyurdu Müdürlüklerine bağlı olarak faaliyet gösteren mobilya atölyelerimiz marifetiyle Bölge Adliye Mahkemeleri, Bölge İdare Mahkemeleri, Eğitim Merkezi hizmet binaları ve Ceza İnfaz Kurumlarının mobilya tefrişleri yapılmıştır.

2016 yılında hizmete açılan Batman Adliyesi, İncesu Adliyesi, Osmancık Adliyesi, Gaziantep Bölge İdare Mahkemesi, Gürpınar Adliyesi, Gaziantep Bölge Adliye Mahkemesi, Erzurum Bölge İdare Mahkemesi, İstanbul Bölge İdare Mahkemesi, Burdur Adliyesi, Lapseki Adliyesi, Gölcük Adliyesi, Gebze Adliyesi, İzmir Bölge İdare Mahkemesi, Sarıkaya Adliyesi, Şiran Adliyesi, Antalya Bölge Adliye Mahkemesi, Ordu Adliyesi, Soma Adliyelerinin mobilya ihtiyaçları söz konusu işyurdu atölyeleri marifetiyle üretilmiştir.

Tefrişatı yapılan Adalet Saraylarına ilişkin tablo Ek-8 dedir.

2016 yılında hizmete açılarak tefrişatı İşyurtlarınca yapılan Ceza İnfaz Kurumları

| | |
|---|---|
| 1 | HATAY AÇIK CEZA İNFAZ KURUMU |
| 2 | HATAY ÇOCUK GENÇLİK KAPALI CEZA İNFAZ KURUMU |
| 3 | HATAY T TİPİ KAPALI CEZA İNFAZ KURUMU |
| 4 | HATAY JANDARMA BÖLÜK KOMUTANLIĞI HİZMET BİNASI |
| 5 | KESKİN AÇIK CEZA İNFAZ KURUMU |
| 6 | KESKİN T TİPİ KAPALI CEZA İNFAZ KURUMU |
| 7 | VAN AÇIK CEZA İNFAZ KURUMU |
| 8 | VAN T TİPİ KAPALI CEZA İNFAZ KURUMU |
| 9 | VAN YÜKSEK GÜVENLİKLİ KAPALI CEZA İNFAZ KURUMU |
| 10 | PATNOS 1 NOLU AÇIK CEZA İNFAZ KURUMU |
| 11 | PATNOS 2 NOLU AÇIK CEZA İNFAZ KURUMU |
| 12 | PATNOS L TİPİ KAPALI CEZA İNFAZ KURUMU |
| 13 | PATNOS JANDARMA BÖLÜK KOMUTANLIĞI HİZMET BİNASI |
| 14 | KİLİS A3 TİPİ KAPALI CEZA İNFAZ KURUMU |
| 15 | AĞRI KAPALI CEZA İNFAZ KURUMU |
| 16 | AĞRI JANDARMA BÖLÜK KOMUTANLIĞI HİZMET BİNASI |
| 17 | ELAZIĞ AÇIK CEZA İNFAZ KURUMU |
| 18 | ELAZIĞ R TİPİ KAPALI CEZA İNFAZ KURUMU |
| 19 | ELAZIĞ T TİPİ KAPALI CEZA İNFAZ KURUMU |
| 20 | ELAZIĞ 1 NOLU YÜKSEK GÜVENLİKLİ KAPALI CEZA İNFAZ KURUMU |
| 21 | ELAZIĞ 2 NOLU YÜKSEK GÜVENLİKLİ KAPALI CEZA İNFAZ KURUMU |
| 22 | ELAZIĞ JANDARMA BÖLÜK KOMUTANLIĞI HİZMET BİNASI |
| 23 | ELAZIĞ ZİYARETÇİ GÖRÜŞ YERİ HİZMET BİNASI |

### a.Milli Eğitim Bakanlığı İle İşbirliği Kapsamında Okul Donatım Malzemeleri Üretimi

Gemlik Açık Ceza İnfaz Kurumu, Kocaeli Açık Ceza İnfaz Kurumu, Erciş Açık Ceza İnfaz Kurumu, Adıyaman Açık Ceza İnfaz Kurumu, Niğde Açık Ceza İnfaz Kurumu, Balıkesir Açık Ceza İnfaz Kurumu, Konya Açık Ceza İnfaz Kurumu, Çanakkale Açık Ceza İnfaz Kurumu İşyurdu Müdürlüklerine bağlı olarak faaliyet gösteren mobilya ve demir atölyeleri marifetiyle Adıyaman İl Milli Eğitim Müdürlüğü, Bursa İl Milli Eğitim Müdürlüğü, Kocaeli İl Milli Eğitim Müdürlüğü, Konya İl Milli Eğitim Müdürlüğü, Iğdır İl Milli Eğitim Müdürlüğü, Şanlıurfa İl Milli Eğitim Müdürlüğü, Ağrı İl Milli Eğitim Müdürlüğü, Balıkesir İl Milli Eğitim Müdürlüğü, Yozgat İl Milli Eğitim Müdürlüğü gibi kurumların okul donatım malzemesi ihtiyaçlarının üretimi gerçekleştirilmiştir.

# III. FAALİYETLERE İLİŞKİN BİLGİ VE DEĞERLENDİRMELER

**Antalya E Tipi Kapalı Açık Ceza İnfaz Kurumu tarafından Rattan Mobilya üretimi gerçekleştirilmektedir.**

### b.Rattan Koltuk Masa ve Sandalye Üretimi

Antalya E Tipi Kapalı Açık Ceza İnfaz Kurumu tarafından Rattan Mobilya üretimi gerçekleştirilmektedir. 300 m2 lik alan üzerine kurulu atölyede yıllık 3.800 adet sandalye, koltuk, masa ve sehpa üretimi yapılmaktadır.

### c.Tapu Kadastro Genel Müdürlüğü İle İşbirliği Kapsamında Tapu ve Kadastro Müdürlüklerinin Tefrişi

Sincan Açık Ceza İnfaz Kurumu, Gemlik Açık Ceza İnfaz Kurumu, Ünye M Tipi Kapalı Açık Ceza İnfaz Kurumu, Bolu T Tipi Kapalı Açık Ceza İnfaz Kurumu, Eskişehir Açık Ceza İnfaz Kurumu tarafından; Trabzon Tapu ve Kadastro IX. Bölge Müdürlüğü ve bağlı birimleri; Trabzon Tapu Bölge Müdürlüğü, Bayburt Kadastro Müdürlüğü, Düzköy Tapu Müdürlüğü, Demirözü Tapu Müdürlüğü, Çaykara Tapu Müdürlüğü, Çaykara Kadastro Müdürlüğü, Akçaabat Kadastro Müdürlüğü, Akçaabat Tapu Müdürlüğü, Eskişehir Tapu ve Kadastro 17. Bölge Müdürlüğü ve bağlı birimleri; Başmakçı Tapu Sicil Müdürlüğü, Çavdarhisar Tapu Sicil Müdürlüğü, Dazkırı Tapu Sicil Müdürlüğü, Emet Tapu Sicil Müdürlüğü, Gölpazarı Tapu Sicil Müdürlüğü, Kızılören Tapu Sicil Müdürlüğü, Kütahya Tapu Sicil Müdürlüğü, Osmaneli Tapu Sicil Müdürlüğü, Çay (A) Tapu Sicil Müdürlüğü, Çay (B) Tapu Sicil Müdürlüğü, Emirdağ Tapu Sicil Müdürlüğü, Gediz Tapu Sicil Müdürlüğü, İzmir Kadastro III. Bölge Müdürlüğüne bağlı birimlerin, Samsun Tapu ve Kadastro X. Bölge Müdürlüğü ve bağlı birimleri; Fatsa Tapu Müdürlüğü, Fatsa Kadastro Müdürlüğü, Mesudiye Tapu Müdürlüğü, Gerze Kadastro Müdürlüğü, Alaçam Tapu Müdürlüğü, Mesudiye Kadastro Müdürlüğü, Gülyalı Tapu Müdürlüğü, Çarşamba Tapu Müdürlüğü, Ünye Kadastro Müdürlüğü Ankara Tapu ve Kadastro 1. Bölge Müdürlüğü ve bağlı birimleri; Çamlıdere Kadastro Müdürlüğü, Güdül Kadastro Müdürlüğü, Kazan Kadastro Müdürlüğü, Gölbaşı Kadastro Müdürlüğü, Çubuk Kadastro Müdürlüğü, Kalecik Kadastro Müdürlüğü, Akyurt Kadastro Müdürlüğü, Gerede Kadastro Müdürlüğü, Mudurnu Kadastro

Müdürlüğü, Mamak Kadastro Müdürlüğü, Evren Kadastro Müdürlüğü gibi kurumların mobilya ihtiyaçları için üretim gerçekleştirilmiştir.

d.Kompakt Arşiv Dolabı Üretimi

Erzurum Açık Ceza İnfaz Kurumu, Ceyhan Açık Ceza İnfaz Kurumu, Kocaeli Açık Ceza İnfaz Kurumu ve Ordu E Tipi Kapalı ve Açık Ceza İnfaz Kurumunda kompakt arşiv dolabı üretim tesisleri faaliyete geçirilmiş olup üretim yapan kurum sayısı 2015 te faaliyete geçirilen Afyon Açık Ceza İnfaz Kurumu Kompakt Arşiv Dolabı Üretim Tesisi ile birlikte 5' e çıkartılmıştır.

İşyurdu Müdürlüklerine bağlı olarak faaliyet gösteren kompakt arşiv dolabı üretim tesislerinde; Adalet Bakanlığı bağlı birimleri, Ceza ve Tevkifevleri Genel Müdürlüğü, Gaziantep Bölge Adliye Mahkemesi, Antalya Bölge Adliye Mahkemesi, Batman Adliyesi, Tatvan Adliyesi, Acıpayam Adliyesi, Nevşehir Adliyesi, Gölcük Adliyesi, Burdur Adliyesi ve Maçka Adliyesi gibi kurumlarımızın kompakt arşiv üretimleri gerçekleştirilip yerinde montaj işleri gerçekleştirilmiştir.

e.Orman Genel Müdürlüğü İle İşbirliği Kapsamında Tabiat Parkı Donatıları Üretimi

Isparta E Tipi Kapalı Açık Ceza İnfaz Kurumu, Bafra Açık Ceza İnfaz Kurumu, Konya Açık Ceza İnfaz Kurumu, Kırşehir Açık Ceza İnfaz Kurumu, Türkoğlu Açık Ceza İnfaz Kurumu, Niğde Açık Ceza İnfaz Kurumu, Toprakkale Açık Ceza İnfaz Kurumu, Eskipazar Açık Ceza İnfaz Kurumu, Bolu Kapalı Açık Ceza İnfaz Kurumu tarafından tabiat parkı donatılarının imalatı gerçekleştirilmekte olup, 2016 yılında Orman ve Su İşleri Bakanlığı 12. Bölge Müdürlüğü Rize, Orman ve Su İşleri 10. Bölge Müdürlüğü Kastamonu Şube Müdürlüğü, Şanlıurfa Orman Bölge Müdürlüğüne tabiat parkı donatıları üretimleri gerçekleştirilmiştir.

Ayrıca Orman ve Su İşleri Bakanlığı 5. Bölge Müdürlüğü Denizli Şube Müdürlüğü, Orman ve Su İşleri Bakanlığı 5. Bölge Müdürlüğü Kütahya Şube Müdürlüğü, Orman ve Su İşleri Bakanlığı 5. Bölge Müdürlüğüne bağlı Denizli Şube Müdürlüğü, Orman ve Su İşleri 11. Bölge Müdürlüğü Samsun Şube Müdürlüğü, Orman ve Su İşleri Bakanlığı 11. Bölge Müdürlüğü Amasya Şube Müdürlüğü ve Orman ve Su İşleri Bakanlığı 9. Bölge Müdürlüğü ile tabiat parkı donatıları üretimi için 2016 yılı sonunda protokoller imzalanmıştır.

# III. FAALİYETLERE İLİŞKİN BİLGİ VE DEĞERLENDİRMELER

**İskenderun Kapalı ve Açık Ceza İnfaz Kurumu Elektrik Elektronik Atölyesinde üretilen düşük enerji tüketimi ve uzun kullanma ömrü olan "Led Aydınlatma" ürünleri CE belgesine sahip olup, TSE standartlarına uygundur.**

### f.Tabela Üretimi

Eskişehir Açık Ceza İnfaz Kurumu ve Foça Açık Ceza İnfaz Kurumu tarafından tabela üretimleri gerçekleştirilip kamu kurum ve kuruluşlarının ışıklı tabela, led ışıklı krom nikel tabela, pirinç kurum logoları üretilmektedir.

Kurumlarımız tarafından Adalet Bakanlığı Rize Personel Eğitim Merkezi, Çorlu Adliyesi, Gebze Adliyesi, Gölcük Adliyesi, Hatay Ceza İnfaz Kurumları Kampüsü, Elazığ Ceza İnfaz Kurumları Kampüsü, Keskin Ceza İnfaz Kurumları Kampüsü, Van Ceza İnfaz Kurumları Kampüsü, Patnos 1 ve 2 Nolu Açık Ceza İnfaz Kurumları, Patnos L Tipi Kapalı Ceza İnfaz Kurumu, Çiğli Eğitim ve Araştırma Hastanesi, Orhangazi Devlet Hastanesi, Gümüşhane Devlet Hastanesi, Yıldızeli Devlet Hastanesi, Zara Devlet Hastanesi, Gediz Devlet Hastanesi, İzmir Kredi Yurtlar Kurumu gibi kurumların tabela üetim ve montajları gerçekleştirilmiştir.

Ayrıca Tarsus ve Kayseri Ceza İnfaz Kurumları Kampüsü, İstanbul Bölge Adliye Mahkemesi, Adelet Bakanlığı Ankara Personel Eğitim Merkezi gibi kurumlarımızın tabela ihtiyaçlarını karşılamaya yönelik üretimler tamamlanmış olup montaj işleri 2017 yılı başında tamamlanacaktır.

### g.Emprenyeli Kereste Üretimi

Devrek Açık Ceza İnfaz Kurumu İşyurdu Müdürlüğü bünyesinde tabiat parkı donatıları üretimi gerçekleştiren işyurdu müdürlüklerine hammadde temini sağlamak amacıyla faliyete geçirilen emprenye tesisi ile kerestenin kullanım ömrü on kat artırarak kaliteli hammadde üretimi sağlanmaktadır.

### 1.2.5.2 Temizlik ve Kozmetik Ürünler

Diyarbakır Açık Ceza İnfaz Kurumu işyurdu müdürlüğünce 2016 yılında toplam 450.523,06 lt deterjan üretimi yapılmıştır. Bu ürünlerin

309.238,71 litresi ceza infaz kurumlarına, 41.284,35 litresi diğer kamu kurumlarına satılmıştır.

Çanakkale Açık Ceza İnfaz Kurumu işyurdu atölyelerinde ise 2016 yılında 158.260 litre sıvı bulaşık deterjanı, 130.845 litre sıvı el sabunu, 101.630 litre yüzey temizleyici ve 12.810 litre cam sil olmak üzere toplam 403.545 litre temzilik ürünü üretilmiştir. Bunların 299.120 litresi diğer ceza infaz kurumlarına, 92.815 litresi diğer kamu kurumlarına satılmıştır.

### 1.2.5.3 Led Aydınlatma

İskenderun Kapalı ve Açık Ceza İnfaz Kurumu elektrik elektronik atölyesinde hükümlere ledli aydınlatma ürünlerinin üretimi, bakımı ve montajı konusunda eğitim verilmekte, atölyede iç, dış, çevre, park, bahçe ve bina "Led Aydınlatma" sistemleri üretilmektedir.

Muadillerine göre %75 tasarruf sağlayan Led Aydınlatma, 100 wattlık projektör ile 150 metreye, 200 wattlık projeksiyon ile 200 metreye kadar aydınlatma sağlamaktadır. İskenderun Kapalı ve Açık Ceza İnfaz Kurumu Elektrik Elektronik Atölyesinde üretilen düşük enerji tüketimi ve uzun kullanma ömrü olan "Led Aydınlatma" ürünleri CE belgesine sahip olup, TSE standartlarına uygundur.

Atölyenin, yıllık olarak yaklaşık 3.000 adet projektör, 7.000 adet sokak lambası, 50.000 adet Led Florasan Lamba ve 50.000 adet led ampül üretim kapasitesi bulunmaktadır. Kapasite üzerinde talep olması halinde, atölyenin alan olarak genişletilme ve üretim kapatisesinin 2-3 katına çıkarılması imkanı mevcuttur.

## 1.2.6 Hizmet Sektörü ve Sosyal Tesis İşletmeciliği

### 1.2.6.1 Hizmet Sektörü

İşyurtları Kurumu; adalet saraylarında açık ceza infaz kurumunda bulunan hükümlülerin aldıkları teorik meslek eğitiminin pratiğe dönüştürülmesi amacıyla çay ocakları, kafeteryalar, satış mağazaları, süpermarketler, kantinler ve adliye otoparkları ile personelin ve vatandaşların ihtiyaçları doğrultusunda sosyal tesis, restoran vb. gibi alanlarda hizmet vermektedir. Ayrıca işyurdunda üretilen ürünlerin sergilenmesi ve satışının yapılması amacıyla satış mağazaları faaliyet göstermektedir.

a. Çay Ocakları

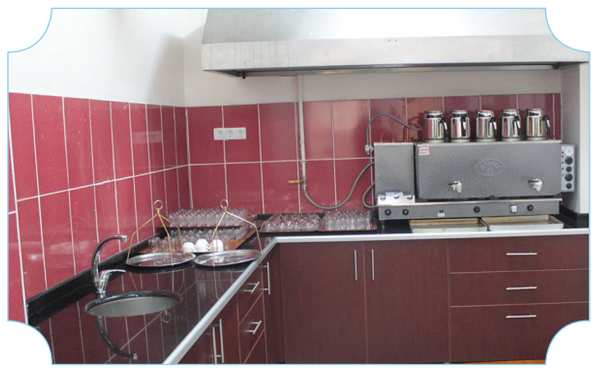

# III. FAALİYETLERE İLİŞKİN BİLGİ VE DEĞERLENDİRMELER

**70 oda, 240 yatak kapasitesi, 240 kişilik yemekhanesi, 60 kişilik sahil kafesi, 80 kişilik çay bahçesi, 80 kişilik pide ve lahmacun bölümü ile 60 kişilik alakart restoranı bulunan Gökçeada Dinlenme Tesisleri, Çanakkale Açık Ceza İnfaz Kurumu tarafından işletilmektedir.**

2016 yılında işyurtları tarafından 90 adalet sarayında bulunan çay ocaklarında hizmet verilmektedir. Bu çay ocaklarında 1.233 hükümlü çalışmaktadır.

b. Kafeterya ve Kantinler

2016 yılında 46 adalet sarayında bulunan kafeterya ve kantinlerde işyurtları tarafından hizmet verilmektedir. Bu kantin ve kafeteryalarda 374 hükümlü çalışmaktadır.

c. Satış Mağazaları

2016 yılında 46 adalet sarayında bulunan satış mağazaları İşyurtları tarafından işletilmektedir. Bu satış mağzalarında 81 hükümlü çalışmaktadır.

d. Otoparklar

İşyurtları kurumu tarafından başta adalet sarayları olmak üzere otopark hizmeti verilmektedir.

» İstanbul Çağlayan Adliyesi Otopark İşletmesi

Kartal H Tipi Kapalı Açık Ceza İnfaz Kurumu tarafından işletilmekte olup, toplam 1.000 araçlık kapasiteye sahiptir.

» İstanbul Anadolu Adliyesi Otoparkı

Maltepe Açık Ceza İnfaz Kurumu tarafından işletilmekte olup, 2.300 araç kapasitesine sahiptir.

» Sıhhiye Otoparkı

Ayaş Açık Ceza İnfaz Kurumu tarafından işletilmekte olup, 80 araç kapasitelidir.

### 1.2.7 Tercüme Hizmetleri

İşyurtları Kurumu tarafından ilk tercüme bürosu 1996 yılında Ankara Adalet Sarayında kurulmuştur. 2016 yılında Antalya, Diyarbakır, Erzurum, İzmir ve İstanbul Adalet Saraylarında kurulan tercüme büroları, Cumhuriyet başsavcılıklarından ve mahkemelerden gelen evrakın gerek yabancı dillerden Türkçeye gerekse Türkçeden yabancı dillere tercüme çalışmalarına başlamıştır.

2016 yılında Aralık ayı itibari ile bürolarda toplam 13.373 dosyanın tercümesi yapılmıştır.

### 1.2.8 Sosyal Tesis - Yemekhane - Restoran İşletmeciliği

İşyurtları Kurumu tarafından ceza infaz kurumunda bulunan hükümlülerin var olan mesleklerini geliştirmek veya meslek sahibi olmayan hükümlüleri meslek sahibi yapmak amacıyla sosyal tesisler, yemekhaneler ve restoranlar işletilmektedir.

#### 1.2.8.1 Bozüyük Açık Ceza İnfaz Kurumu Zeki Bayrak Uygulamalı Sosyal Tesis İşletmeciliği

Ankara-İstanbul, Ankara-Bursa, İstanbul-Antalya yolları üzerinde bulunan Bozüyük Açık Ceza İnfaz Kurumu Sosyal Tesislerinde hafta içi ortalama 80, hafta sonu ortalama 300 ziyaretçiye hizmet verilmektedir.

#### 1.2.8.2 Silivri Açık Ceza İnfaz Kurumu Sosyal Tesis İşletmeciği

Silivri Açık Ceza İnfaz Kurumu İşyurdu Müdürlüğü bünyesinde faaliyet gösteren misafirhanede toplam 36 oda bulunmaktadır. Bunlardan 4'ü süit odadır. Her odada televizyon, buzdolabı, klima, tuvalet ve banyo bulunmaktadır. Ayrıca tesiste misafir lobisi, kafeterya ve kantin bulunmaktadır.

2016 yılı konaklama sayısı 8.093 kişidir.

#### 1.2.8.3 Gökçeada Eğitim ve Dinlenme Tesisleri

# III. FAALİYETLERE İLİŞKİN BİLGİ VE DEĞERLENDİRMELER

**Ankara Açık Ceza İnfaz Kurumu İşyurdu Müdürlüğü bünyesinde faaliyet gösteren Şaşmaz Uygulamalı Sosyal Tesislerinde 40.000 m² alan içerisinde iki ayrı piknik alanı ile bir restoran bulunmaktadır.**

70 oda, 240 yatak kapasitesi, 240 kişilik yemekhanesi, 60 kişilik sahil kafesi, 80 kişilik çay bahçesi, 80 kişilik pide ve lahmacun bölümü ve 60 kişilik alakart restoran kısmı ile Çanakkale Açık Ceza İnfaz Kurumu tarafından işletilen Gökçeada Dinlenme Tesislerinde 2016 yılında hizmet verilen gün sayısı 77, konaklama yapan misafir sayısı 1.751 kişidir.

### 1.2.8.4 Eskişehir Şehit İsmail Daler Sosyal Tesisleri

Eskişehir Açık Ceza İnfaz Kurumunda faaliyet gösteren 1.000-1.500 kapasiteli Şehit İsmail Daler Sosyal Tesislerinde 2016 yılında 18 adet toplu organizasyon gerçekleştirilmiştir.

### 1.2.8.5 İzmir Karşıyaka Hakimevi

Buca Kapalı Açık Ceza İnfaz Kurumu tarafından işletilen Karşıyaka Hakimevinde 14 oda bulunmakta olup, 2016 yılında 2.916 kişi konaklama hizmetinden yararlanmıştır. Yine Hakimevinin restaurant kısmında 14.721 kişiye hizmet verilmiştir.

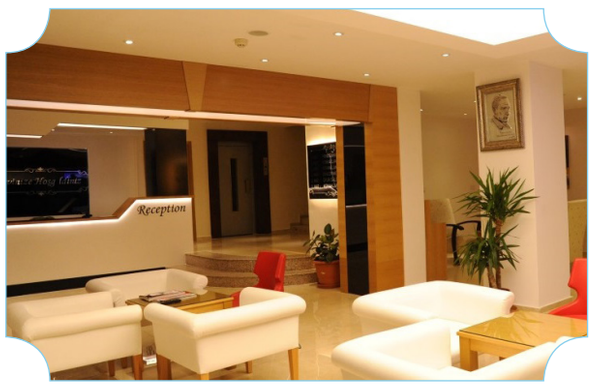

### 1.2.8.6 İzmir Bayraklı Sosyal Tesisleri

Foça Açık Ceza İnfaz Kurumu tarafından işletilen sosyal tesiste 24 oda bulunmaktadır. 2016 yılı içerisinde sosyal tesiste 1.473 kişi konaklamıştır.

### 1.2.8.7 Konya Hakimevi

Konya Açık Ceza İnfaz Kurumu tarafından faaliyete geçirilen Hakimevinde 8 oda mevcuttur. 2016 yılı içerisinde 1.265 kişi konaklamıştır.

### 1.2.8.8 Dalaman Açık Ceza İnfaz Kurumu Sosyal Tesisleri

Sosyal tesislerde 1 suit oda, 1 çocuk odası olmak üzere toplam 9 oda bulunmaktadır. 2016 yılı içerisinde 1.024 kişi konaklamıştır.

### 1.2.8.9 Amasra Adliye Misafirhanesi

Amasra Adliye Binasında bulunan misafirhane Bartın Kapalı ve Açık Ceza İnfaz Kurumu tarafından işletilmektedir. Misafirhanede toplam 8 oda bulunmaktadır.Amasra Adliye misafirhanesi her yıl 1 nisan'da açılıp 30 eylül'de kapanmaktadır. Konaklayan kişi sayısı toplam 680 kişidir.

### 1.2.8.10 Ankara Şaşmaz Uygulamalı Sosyal Tesisleri

Ankara Açık Ceza İnfaz Kurumu İşyurdu Müdürlüğü bünyesinde faaliyet gösteren Şaşmaz Uygulamalı Sosyal Tesislerinde 40.000 m² alan içerisinde iki ayrı piknik alanı ile bir restoran bulunmaktadır.

Restoran hizmeti verilen mekan 478 m² olup, küçük ve büyük salon ile bahçe verandasında 180 kişi kapasiteli hizmet alanına sahiptir.

# III. FAALİYETLERE İLİŞKİN BİLGİ VE DEĞERLENDİRMELER

**Çankırı E Tipi Kapalı Ceza İnfaz Kurumu İşyurdu Müdürlüğü kaya tuzu süsleme atölyesinde doğal kristal kaya tuzundan hediyelik eşyalar üretilmektedir. Üretilen ürünlerin özellikle astım ve solunum sistemi rahatsızlıkları olanlara iyi geldiği bilimsel araştırmalarla tespit edilmiştir.**

### 1.2.8.11 Ankara Adaletevi

Ankara Açık Ceza İnfaz Kurumu İşyurdu Müdürlüğü bünyesinde faaliyet gösteren Adaletevi Misafirhanemiz 53 oda ve 100 yatak kapasitesine sahiptir. 2016 yılında hizmet verilen gün sayısı 17.982, konaklama yapan misafir sayısı 14.669 kişidir.

### 1.2.8.12 Kızılcahamam Hakimevi

Ankara Açık Ceza İnfaz Kurumu İşyurdu Müdürlüğü bünyesinde 2016 yılında faaliyete geçirilen Kızılcahamam Hakimevi Misafirhanemizde 27 standart oda ve 6 suit oda bulunmaktadır. 2016 yılında konaklayan misafir sayısı 3141 kişidir.

### 1.2.9 Hediyelik Eşya ve Geleneksel El Sanatları

### 1.2.9.1 Çini Üretimi

Çini hediyelik eşya üretimi, başta Kütahya E Tipi Kapalı ve Açık Ceza İnfaz Kurumu İşyurdu Müdürlüğü, Kırşehir E Tipi Kapalı Ceza İnfaz Kurumu İşyurdu Müdürlüğü, Nevşehir E Tipi Kapalı Ceza İnfaz Kurumu İşyurdu Müdürlüğü olmak üzere 15'e yakın işyurdu müdürlüğü çini atölyelerinde yapılmaktadır. Çini atölyelerinde tabak, vazo, karo, pano, ibrik, isimlik, sehpa, nar, biblo vb. ürünlerin üretimi yapılmaktadır.

2016 yılında;

Kütahya E Tipi Kapalı ve Açık Ceza İnfaz Kurumu İşyurdu Müdürlüğü çini atölyesinde 49.498 adet ürün üretilmiştir.

Nevşehir E Tipi Ceza Kapalı İnfaz Kurumu İşyurdu Müdürlüğü çini atölyesinde 2.114 adet ürün üretim yapılmış olup yıl içerisinde 3.958 adet çini hediyelik eşya satışı yapılmıştır.

Kırşehir E Tipi Kapalı Ceza İnfaz Kurumu İşyurdu Müdürlüğü çini atölyesinde tabak, vazo, karo, ibrik, biblo vb. ürünler üretilmiştir.

İzmir 1 Nolu F Tipi Yüksek Güvenlikli Kapalı İnfaz Kurumu İşyurdu Müdürlüğü çini atölyesinde 923 adet ürün üretim yapılmış olup yıl içerisinde 475 adet çini hediyelik eşya satışı yapılmıştır.

Antalya L Tipi Ceza İnfaz Kurumu, Ankara 1 Nolu F Tipi Yüksek Güvenlikli Kapalı Ceza İnfaz Kurumu, Ankara 2 Nolu F Tipi Yüksek Güvenlikli Kapalı Ceza İnfaz Kurumu, İzmir 1 Nolu F Tipi Yüksek Güvenlikli Kapalı Ceza İnfaz Kurumu, İzmir 2 Nolu F Tipi Yüksek Güvenlikli Kapalı Ceza İnfaz Kurumu, Kocaeli 1 Nolu F Tipi Yüksek Güvenlikli Kapalı Ceza İnfaz Kurumu, Kocaeli 2 Nolu F Tipi Yüksek Güvenlikli Kapalı Ceza İnfaz Kurumu, Tekirdağ 1 Nolu F Tipi Yüksek Güvenlikli Kapalı Ceza İnfaz Kurumu, Tekirdağ 2 Nolu F Tipi Yüksek Güvenlikli Kapalı Ceza İnfaz Kurumu, Bolu F Tipi Yüksek Güvenlikli Kapalı Ceza İnfaz Kurumu, Kırıkkale F Tipi Yüksek Güvenlikli Kapalı Ceza İnfaz Kurumlarında da çini atölyesi faaliyetleri devam etmektedir.

Ayrıca Kütahya E Tipi Kapalı ve Açık Ceza İnfaz Kurumu İşyurdu Müdürlüğü tarafından 2015 yılında çinili ahşap plaket üretimine başlanmıştır. Bu kapsamda 17-19 Ekim 2016 tarihlerinde İstanbul'da düzenlenen Uluslararası İstanbul Hukuk Kongresinde katılımcılara ve misafirlere hediye edilen çinili ahşap plaketler Kütahya E Tipi Kapalı ve Açık Ceza İnfaz Kurumu İşyurdu Müdürlüğü tarafından yapılmıştır.

### 1.2.9.2 Ahşap Hediyelik Eşya ve Ahşap Oymacılığı

Ahşap hediyelik eşya ve ahşap oymacılığı faaliyetleri kapsamında Kastamonu E Tipi Kapalı ve Açık Ceza İnfaz Kurumu, Kırşehir E Tipi Kapalı Ceza İnfaz Kurumu, Türkoğlu Açık Ceza İnfaz Kurumu ve Karaman M Tipi Kapalı ve Açık Ceza İnfaz Kurumu işyurdu müdürlüklerinde hediyelik eşya üretimi yapılmaktadır.

Hediyelik eşya atölyelerinde büyük çeyiz sandığı, orta boy çeyiz sandığı, orta boy mücevher kutusu, küçük boy mücevher kutusu, tavla, rahle, çay tepsisi, duvar saati, ahi (takı) sandığı, sandık, ahşap oyma tablo vb. ahşap hediyelik ürünler yapılmaktadır.

Ahşap oymacılığı atölyesinde üretilen ürünler tamamen el işçiliği ile üretilmektedir.

Türkoğlu Açık Ceza İnfaz Kurumu İşyurdu Müdürlüğü Ahşap Atölyesinde 2016 yılında 212 adet ürün üretilmiştir.

Kastamonu E Tipi Kapalı ve Açık Ceza İnfaz Kurumu İşyurdu Müdürlüğü Ahşap Atölyesinde 2016 yılında 1.804 adet ürünün satışı yapılmıştır.

Karaman M Tipi Kapalı ve Açık Ceza İnfaz Kurumu İşyurdu Müdürlüğü Ahşap Atölyesinde 2016 yılında 2.372 adet ürün satışı yapılmıştır.

Ayrıca Kırşehir E Tipi Kapalı Ceza İnfaz Kurumu İşyurdu Müdürlüğü Ahşap Atölyesinde 2016 yılında ahi sandığı üretimi yapılmıştır.

# III. FAALİYETLERE İLİŞKİN BİLGİ VE DEĞERLENDİRMELER

**Balıkesir Açık Ceza İnfaz Kurum İşyurdu Müdürlüğü halı atölyesinde üretilen tarihi Yağcıbedir Halısı kök boyası ile yünden yapılmakta olup her desimetrekaresinde 1200-1600 adet düğüm bulunmaktadır.**

### 1.2.9.3 Bakır

Bakır İşlemeciliği faaliyetleri kapsamında Muğla Açık Ceza İnfaz Kurumu İşyurdu Müdürlüğü ve Kahramanmaraş E Tipi Kapalı Ceza İnfaz Kurumu İşyurdu Müdürlüklerinde bakır hediyelik eşya üretimi yapılmaktadır. Üretilen ürünler tamamen el işçiliği ile üretilmektedir. Bakır atölyesinde,

- Bakır tencere
- Sahan
- Kahve cezvesi
- Bakraç
- Mangal
- Tepsi
- Kül Tablası
- Künefe Tabağı vb. ürünler yapılmaktadır.

Kahramanmaraş E Tipi Kapalı Ceza İnfaz Kurumu İşyurdu Müdürlüğü Bakır Atölyesinde 2016 yılında 3.064 adet ürün satışı yapılmıştır.

Muğla Açık Ceza İnfaz Kurumu İşyurdu Müdürlüğü Bakır Atölyesinde 2016 yılında 1.477 adet ürünün üretimi yapılmıştır.

### 1.2.9.4 Gümüş

2016 yılı işyurdu faaliyetleri kapsamında gümüş atölyelerinde toplamda 331.814,12 gr gümüş ürün üretimi yapılmıştır.

Diyarbakır E Tipi Kapalı Ceza İnfaz Kurumu, Midyat M Tipi Kapalı ve Açık Ceza İnfaz Kurumu, Ankara 2 Nolu L Tipi Kapalı Ceza İnfaz Kurumu, İzmir 2 Nolu T Tipi Kapalı Ceza İnfaz Kurumu, Mardin E Tipi Ceza İnfaz Kurumu ve Balıkesir L Tipi Kapalı Ceza İnfaz Kurumu İşyurdu Müdürlüklerinde gümüş atölyeleri bulunmaktadır. Bu atölyelerde kolye, bay – bayan yüzük, bayan takı seti, bilezik, bileklik, rozet, künye, tespih, küpe, fincan takımı, tepsi, lokumluk, kemer vb. gümüş ürünler üretilmektedir.

### 1.2.9.5 Oltu Taşı

Oltu T Tipi Kapalı Ceza İnfaz Kurumu İşyurdu Müdürlüğü oltu taşı atölyesinde tespih ve takı çeşitleri üzerine üretim yapılmaktadır. 2016 yılında 9.248 adet tespih, 70 adet anahtarlık ile 10.487 gr takı üretimi yapılmıştır.

### 1.2.9.6 Süs Kabağı

Alanya L Tipi Kapalı ve Açık Ceza İnfaz Kurumu İşyurdu Müdürlüğü bünyesinde 2007 yılında faaliyete başlayan süs kabağı atölyesinde toplamda 15 hükümlü görev yapmaktadır. Süs kabakları kurum bahçesinde yetiştirilmekte ve atölyede işlenerek kabak abajur haline getirilmektedir. 2016 yılı içerisinde 5.354 adet su kabağı üretilmiş olup 5.339 adet ürün satışı yapılmıştır.

### 1.2.9.7 Dekoratif Deri Ürünleri ve Antik Eserler

Niğde E Tipi Kapalı Ceza İnfaz Kurumu İşyurdu Müdürlüğü bünyesinde tamamen el işçiliği ile dekoratif deri ürünleri ve alçı kabartma şeklinde antik eser üretimi gerçekleştirilmektedir. 2016 yılı içerisinde 146 adet dekoratif deri ürünü ve antik tablo ürün satışı yapılmıştır.

### 1.2.9.8 Kaya Tuzu

Çankırı E Tipi Kapalı Ceza İnfaz Kurumu İşyurdu Müdürlüğü kaya tuzu süsleme atölyesinde doğal kristal kaya tuzundan hediyelik eşyalar (tuz gece lambası, tuz yastığı, tuz sepeti, tuz avizeleri, tuz fanusu vs.) üretilmektedir. 2016 yılında 2.014 adet ürün üretilmiştir. Üretilen ürünlerin özellikle astım ve solunum sistemi rahatsızlıkları olanlara iyi geldiği bilimsel araştırmalarla tespit edilmiştir.

### 1.2.9.9 Mermer İşleme

2015 yılında faaliyete başlayan Elazığ E Tipi Kapalı Ceza İnfaz Kurumu İşyurdu Müdürlüğü mermer işleme atölyesinde Elazığ iline özgü sadece Elazığ ilinde çıkmakta olan Vişne Mermerden mumluk, plaket, isimlik küllük, kama vb. ürünlerin üretimi yapılmaktadır.

2016 yılında 795 adet ürün üretilmiştir.

Kırşehir Açık Ceza İnfaz Kurumu İşyurdu Müdürlüğü bünyesinde bulunan mermer işleme atölyesinde ise hediyelik oniks mermer ürünlerin (tarihi mekanların figürleri, biblolar, şamdan, şekerlik, vazo, isimlik, tespih, kül tablası vb.) üretimi yapılmaktadır.

# III. FAALİYETLERE İLİŞKİN BİLGİ VE DEĞERLENDİRMELER

**Rize L Tipi Kapalı Ceza İnfaz Kurumu, Bitlis E Tipi Kapalı Ceza İnfaz Kurumu, Alanya L Tipi Kapalı ve Açık Ceza İnfaz Kurumu ile Ermenek M Tipi Kapalı Ceza İnfaz Kurumu İşyurdu Müdürlüklerinde bakır rölyef hediyelik eşya üretimi yapılmaktadır.**

### 1.2.9.10 Tablo – Resim

2016 yılında Maltepe Açık Ceza İnfaz Kurumu İşyurdu Müdürlüğü tarafından 663 adet tablo -resim üretimi yapılmış olup 655 adet ürünün satışı yapılmıştır. Ayrıca Bozüyük Açık Ceza İnfaz Kurumu ile Kocaeli Açık Ceza İnfaz Kurumlarında da tablo-resim atölyesi faaliyetleri sürdürülmektedir.

### 1.2.9.11 Halı ve Kilim

Balıkesir Açık Ceza İnfaz Kurum İşyurdu Müdürlüğü halı atölyesinde üretilen tarihi Yağcıbedir Halısı kök boyası ile yünden yapılmakta olup her desimetrekaresinde 1200-1600 adet düğüm bulunmaktadır. Üretilen halıların ömrü 150-200 yıldır. 2016 yılında halı atölyesinde 77 adet yağcıbedir halısı üretilmiştir.

Kozan M Tipi Kapalı ve Açık Ceza İnfaz Kurumu İşyurdu Müdürlüğü kilim atölyesinde üretilen kilimler %100 koyun yününden ibaret olup; çözgülük, kök boyalı, sentetik (Krom ve indigo) boyalı ve yünün kendi ana rengi olan naturel iplerden ağaç ve metal tezgahlarda el ile dokunmaktadır.

2016 yılında 214,59 m2 toplam ebatlarında kilim üretimi yapılmış olup 175,24 m2 kilim satılmıştır. kilimden yapılan çanta üretimi de mevcuttur.

Ayrıca Adıyaman Açık Ceza İnfaz Kurumunda da kilim üretim faaliyetleri yapılmaktadır.

### 1.2.9.12 Sedef Kakma

Bolu T Tipi Kapalı ve Açık Ceza İnfaz Kurumu İşyurdu Müdürlüğü sedef atölyesinde çeşitli ebatlarda mücevher kutusu, tavla, satranç tahtası, şekerlik, isimlik, küllük, ayna çerçevesi vb. ürünler üretilmekte olup 2016 yılı içerisinde 563 adet ürün satışı yapılmıştır.

Hediyelik eşya üreten kurumlarımız 2016 yılı içerisinde İşyurtları Kurumu Daire Başkanlığı tarafından düzenlenen Ankara, İstanbul, İzmir, Antalya, Rize, Elazığ ve Yozgat fuarlarına katılım sağlamışlardır.

### Yapay Çiçekçilik

Ankara 1 Nolu L Tipi Kapalı Ceza İnfaz Kurumu İşyurdu Müdürlüğü bünyesinde faaliyet gösteren yapay çiçek atölyesinde 2016 yılında 2.284 adet çiçek satışı yapılmıştır.

### 1.2.9.13 Lüle Taşı

Eskişehir H Tipi Kapalı Ceza İnfaz Kurumu İşyurdu Müdürlüğü lületaşı atölyesinde 2016 yılında kol düğmesi, ağızlık, anahtarlık, küpe, pipo, broş, bileklik, satranç takımı, takı seti, tespih, biblo vb. ürünler olmak üzere 1.384 adet ürün ile 1.349,34 gr gümüş takı üretilmiştir.

### 1.2.9.14 Cam İşleme ve Süsleme

Antalya E Tipi Kapalı ve Açık Ceza İnfaz Kurumu İşyurdu Müdürlüğü cam işleme ve süsleme atölyesinde bileklik, kolye, anahtarlık, yüzük seti vb. ürünlerin işleme ve süsleme işleri yapılmaktadır. 2016 yılında cam işleme atölyesinde 9.450 adet ürün üretilmiştir.

Isparta E Tipi Kapalı ve Açık Ceza İnfaz Kurumu İşyurdu Müdürlüğü cam işleme ve süsleme atölyesinde çay bardağı, kahve yanı bardağı, şekerlik, kulplu bardak, meşrubat bardağı, çay seti vb. ürünlerin işleme ve süsleme işleri yapılmaktadır.

### 1.2.9.15 Bakır Rölyef

# III. FAALİYETLERE İLİŞKİN BİLGİ VE DEĞERLENDİRMELER

**2016 yılında işyurdu müdürlükleri bünyesinde yapılan fizibilite çalışmaları sonucunda 258 yeni işkolu faaliyete geçirilmiştir.**

Bakır rölyef atölyesi faaliyetleri kapsamında Rize L Tipi Kapalı Ceza İnfaz Kurumu, Bitlis E Tipi Kapalı Ceza İnfaz Kurumu, Alanya L Tipi Kapalı ve Açık Ceza İnfaz Kurumu ile Ermenek M Tipi Kapalı Ceza İnfaz Kurumu İşyurdu Müdürlüklerinde bakır rölyef hediyelik eşya üretimi yapılmaktadır. Üretilen ürünler tamamen el işçiliği ile üretilmektedir. Bakır rölyef atölyesinde;

- Sümen Takımı
- Kuran-ı Kerim Kabı
- Tablo
- Saat
- Takı Kutusu
- İsimlik
- Kümbet
- Plaket

vb. ürünler yapılmaktadır.

2016 yılında;

Bitlis E Tipi Kapalı Ceza İnfaz Kurumu İşyurdu Müdürlüğü Bakır Rölyef Atölyesinde 180 adet,

Rize L Tipi Kapalı Ceza İnfaz Kurumu İşyurdu Müdürlüğü Bakır Rölyef Atölyesinde 65 adet,

Ermenek M Tipi Kapalı Ceza İnfaz Kurumu İşyurdu Müdürlüğü Bakır Rölyef Atölyesinde 425 adet,

Alanya L Tipi Kapalı ve Açık Ceza İnfaz Kurumu İşyurdu Müdürlüğü Bakır Rölyef Atölyesinde ise 1.403 adet ürünün satışı yapılmıştır.

### 1.2.9.16 Baskı Transfer Atölyesi

Niğde E Tipi Kapalı Ceza İnfaz Kurumu İşyurdu Müdürlüğü bünyesinde faaliyet gösteren baskı transfer atölyesinde renkli kupa, puzzle, granit, ahşap isimlik, bez takvim, yuvarlak cam saat, baskılı tabak, magnet, cam çerçeve, dikdörtgen cam saat, hediyelik kutu, sihirli kupa vb. ürünler yapılmaktadır. 2016 yılı içerisinde 4.278 adet ürünün satışı yapılmıştır.

### 1.2.9.17 Takı Tasarım Atölyesi

Niğde E Tipi Kapalı Ceza İnfaz Kurumu İşyurdu Müdürlüğü bünyesinde faaliyet gösteren tasarım atölyesinde çeşitli ölçülerde lambader, mumluk, aplik vb. ürünler üretilmektedir. 2016 yılı içerisinde 1.655 adet ürün satışı yapılmıştır.

## 1.2.10 Diğer Çalışmalar

### 1.2.10.1 Adalet Sarayları ve Ceza İnfaz Kurumlarının İnşaatı İçin Sağlanan Ödenekler

İşyurtlarınca; bakanlık hizmet birimi inşaatları, adliye binası ve ceza infaz kurumu inşaatları, adliye lojmanları, ceza infaz kurumu lojmanları yapımı veya satın alınması, adliye ve ceza infaz kurumu onarımları, eğitim merkezleri tadilatı ve tefrişi, ceza infaz kurumlarına spor kompleksi ve bakanlık personelinin eğitim giderlerinin karşılanması, araç alımları, ulaşım giderleri için katkı ve adliye binalarının tefrişi sağlanmıştır.

### 1.2.10.2 2016 Yılı Sonu İtibariyle İnşaatları Tamamlanan Adli Hizmet Birimleri, Adliye Sarayları, Bölge Adliye Maahkemesi, Adli Tıp Binası Ceza İnfaz Kurumları, Lojman Binası ve Eğitim Merkezi

Adalet Sarayları,

- Karasu Adalet Sarayı
- Çorlu Adalet Adalet Sarayı
- Bingöl Adalet Adalet Sarayı
- Tatvan Adalet Adalet Sarayı
- Sarıkaya Adalet Adalet Sarayı
- İncesu Adalet Adalet Sarayı
- Adalet Bakanlığı Ek Bina
- Bitlis Adalet Adalet Sarayı
- Ordu Ek Adalet Sarayı
- Batman Adalet Adalet Sarayı
- Osmancık Adalet Adalet Sarayı
- Gölcük Adalet Adalet Sarayı
- Gebze Adalet Adalet Sarayı

Bölge Adliye Mahkemeleri

- Antalya BAM
- Adana BAM
- Sakarya BAM
- Gaziantep BAM

Adli Tıp Kurumu Başkanlığı

- Yozgat Adli Tıp
- Rize Adli Tıp

Lojman Binası

- Erciş Lojman

Eğitim Merkezi

- Rize Eğitim Merkezi

Ceza İnfaz Kurumları

- Menemen CİK
- İskenderun CİK
- Ödemiş CİK
- Niğde Açık CİK
- Gümüşhacıköy CİK
- Ardahan CİK
- Tavşanlı CİK
- Beycuma CİK
- Gaziantep CİK
- Narman CİK
- Ağrı M Tipi CİK Ek Bina
- Hatay CİK
- Kars CİK
- Seydişehir CİK
- Silivri CİK
- Keskin CİK
- Kilis CİK
- Ereğli CİK

### 1.2.10.3 İşyurtları Kurum Teknik Ofisleri

Meslek sahibi olmayan hükümlülerin meslek sahibi olması ve meslek sahibi olan hükümlülerin var olan mesleklerinin geliştirilmesi amacıyla Bölge Adliye Mahkemeleri, Adalet Sarayları, Bölge İdare Mahkemeleri, İdare Mahkemeleri, ceza infaz kurumları, denetimli serbestlik müdürlükleri ve adli tıp müdürlüklerinde bulunan kamera, duyarlı kapı ve x-ray cihazlarının bakım ve onarımlarının yapılması için yedi ayrı yerde "İşyurtları Kurum Teknik Ofisleri" kurulmuş olup çalışmalarına başlamıştır.

### 1.2.10.4 Yeni Açılan İşkolları

2016 yılında işyurdu müdürlükleri bünyesinde yapılan fizibilite çalışmaları sonucunda 258 yeni işkolu faaliyete geçirilmiştir.

### 1.2.10.5 Taşıt Alımı

Kurumumuz bütçesinden 2016 yılı içerisinde Adalet Teşkilatı hizmetlerinde kullanılmak üzere 75(T2), ceza infaz kurumu hizmetlerinde kullanılmak üzere 25(T5), 15(T7), 20(T9), 50(T11a), 20(T15), işyurdu hizmetlerinde kullanılmak üzere 1(T5), 5(T7), 1(T9) taşıt alınmıştır.

### 1.2.10.6 Toner Atölyesi

Eskişehir Açık Ceza İnfaz Kurumu 2016 yılında 6.055 adet dolum, 10.189 adet drum, pres merdane, manyetik merdane ve chip değişimi yapılmıştır.

Aydın E Tipi Kapalı Açık Ceza İnfaz Kurumu 2016 yılında 965 adet dolum, 659 adet drum, pres merdane, manyetik merdane ve chip değişimi yapılmıştır.

# III. FAALİYETLERE İLİŞKİN BİLGİ VE DEĞERLENDİRMELER

**2016 yılı içerisinde açılan destek programlarına yapılan başvurular sonucunda 7 işyurdu müdürlüğümüzün projesi başarılı bulunmuştur.**

### 1.2.10.7 Kalkınma Ajanslarınca Başarılı Bulunan Projeler

Ülke genelinde hizmet veren 26 kalkınma ajansı yılın belirli dönemlerinde belirli konularla ilgili destek programlarını açıklamaktadır. 2016 yılı içerisinde açılan destek programlarına yapılan başvurular sonucunda 7 işyurdu müdürlüğümüzün projesi başarılı bulunmuştur.

| 2016 YILINDA KALKINMA AJANSLARINCA BAŞARILI BULUNAN PROJELER | | | |
|---|---|---|---|
| | **ZAFER KALKINMA AJANSI** | **PROJE ADI** | **PROJE İÇERİĞİ** |
| 1 | UŞAK E TİPİ KAPALI AÇIK CEZA İNFAZ KURUMU | Güneşle Gelen Özgürlük | Güneş Enerjisi Santrali Projesi |
| | SERHAT KALKINMA AJANSI | PROJE ADI | PROJE İÇERİĞİ |
| 2 | KARS AÇIK CİK | "Teknik Destek Alımı için Proje Başvurusu" | Modern ahır ve kesimevi projesinde yapılacak binaların ve tesislerin statik hesaplarının yapılması için hizmet alımı yapılması. |
| | İZMİR KALKINMA AJANSI | PROJE ADI | PROJE İÇERİĞİ |
| 3 | İZMİR 2 NOLU F TİPİ KAPALI CEZA İNFAZ KURUMU | Desteğinle Yeniden | Modernize edilmiş sınıflarda makineci/dikiş mesleğine yönelik eğitim verilmesi. |
| 4 | FOÇA AÇIK CEZAİNFAZ KURUMU | Özgür Enerji. | Biyogaz Üretim Tesisi. |
| 5 | MENEMEN AÇIK CEZA İNFAZ KURUMU | Hikayeme Ortak Ol! Mahpusluk Sonum Değil, Başlangıcım Olsun. | "Yetkinlik Odaklı Mesleki Eğitim Servisi" aracılığıyla mevcut atölyelerin donanım ve techizat eksikliği giderilerek mesleki eğitime yenilikçi yöntemler uygulamak. |
| 6 | BUCA KAPALI AÇIK CEZA İNFAZ KURUMU | Eğitimim ve Emeğim ile Ekmeğim Elimde. | Fırınların yenilenmesi, üretim kalitesi ve çeşitliliğin arttırılması. |
| 7 | İZMİR AÇIK CEZA İNFAZ KURUMU | Taşınır İş, İşimiz İş. | Mobil İş Makinesi Eğitim Simülatörü. ( Satın alınacak karavanın içerisine simülasyon cihazı yerleştirilerek iş makinesi eğitimi verilmesi amaçlanıyor.) |

## 1.3 Kamu ve Özel Sektör İşbirliği Çalışmaları

### 1.3.1 Kamu Kurum ve Kuruluşlarıyla Yapılan İşbirliği Çalışmaları

| KAMU KURUM VE KURULUŞLARI İLE YAPILAN İŞBİRLİĞİ SAYILARI | |
|---|---|
| YIL | İŞBİRLİĞİ SAYISI |
| 2013 | 124 |
| 2014 | 122 |
| 2015 | 124 |
| 2016 | 149 |

Ankara Açık Ceza İnfaz Kurumu İşyurdu Müdürlüğü ile Ankara Tapu ve Kadastro 1. Bölge Müdürlüğü arasında protokol yapılarak 73 hükümlü,

Mersin E Tipi Kapalı ve Açık Ceza İnfaz Kurumu İşyurdu Müdürlüğü ile Mersin Cumhuriyet Başsavcılığı arasında protokol yapılarak 57 hükümlü,

İncesu Açık Ceza İnfaz Kurumu İşyurdu Müdürlüğü ile Kayseri Cumhuriyet Başsavcılığı arasında protokol yapılarak 35 hükümlü, işyurdu faaliyetlerinde çalıştırılmıştır.

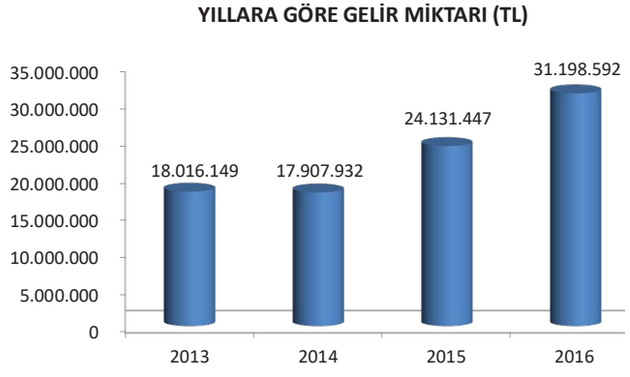


Kamu kurum ve kuruluşları ile yapılan işbirliği çalışmalarına ilişkin tablo Ek-9 'dadır.

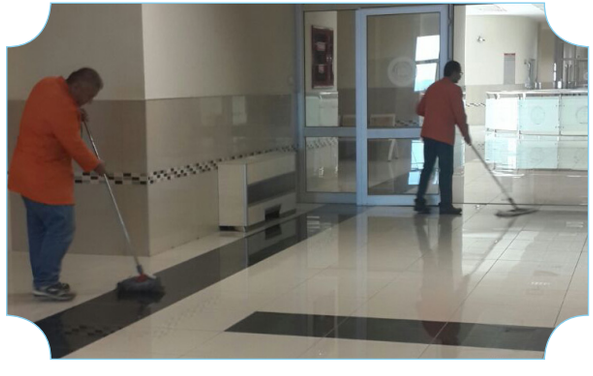

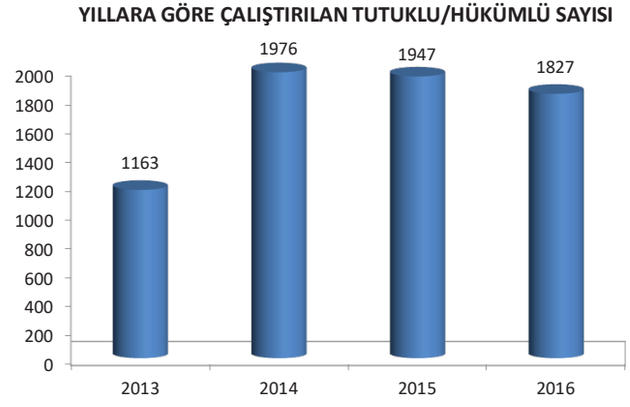

Cumhuriyet Başsavcılıkları, Tapu Kadastro İl Müdürlükleri, Deniz Kuvvetleri Komutanlığı başta olmak üzere çeşitli kamu kurumları ile işbirlikleri yapılmaktadır.

# III. FAALİYETLERE İLİŞKİN BİLGİ VE DEĞERLENDİRMELER

**2016 yılında 7 bölgede 7 fuar düzenlenmiştir. Bu fuarları yaklaşık 566.000 kişi ziyaret etmiştir.**

## 1.3.2 Özel Sektör İşbirliği Çalışmaları

| ÖZEL SEKTÖR İLE YAPILAN İŞBİRLİĞİ SAYILARI | |
|---|---|
| YIL | İŞBİRLİĞİ SAYISI |
| 2013 | 79 |
| 2014 | 91 |
| 2015 | 72 |
| 2016 | 100 |

Tekstil, gıda, mermer işleme, ayakkabı saya dikimi gibi alanlarda ceza infaz kurumu işyurdu müdürlükleri ile özel sektör firmaları arasında işbirliği yapılmaktadır.

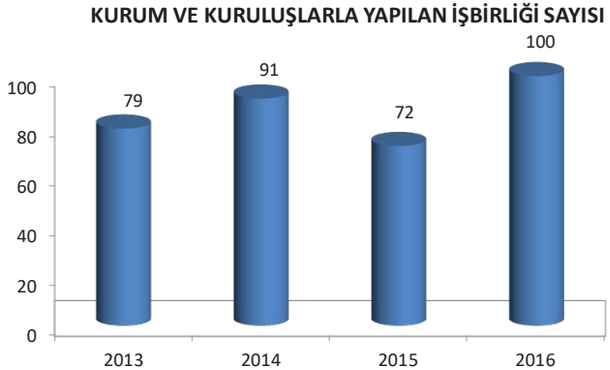


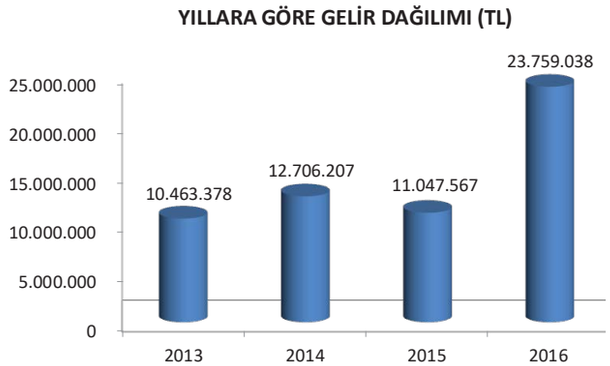

Ordu E Tipi Kapalı ve Açık Ceza İnfaz Kurumu İşyurdu Müdürlüğü tekstil ürünlerinin üretimi kapsamında özel sektör ile yapılan işbirliği sonucunda 100 hükümlü,

Gölpazarı Açık Ceza İnfaz Kurumu İşyurdu Müdürlüğü tekstil ürünlerinin üretimi kapsamında özel sektör ile yapılan işbirliği sonucunda da 60 hükümlü, çalışma olanağına sahip olmuştur.

Özel sektör ile yapılan işbirliği çalışmalarına ilişkin tablo Ek-10 de' dir.

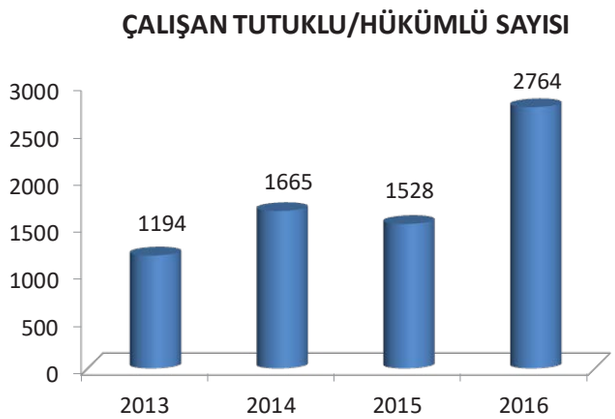


## 1.4 Tanıtım Faaliyetleri

### Fuarlar

2016 yılında 7 bölgede 7 fuar düzenlenmiştir. Bu fuarları yaklaşık 566.000 kişi ziyaret etmiştir.

» Antalya Cumhuriyet Meydanı Fuarı
(29 Mart- 5 Nisan)

Açılışa; Adalet Bakanı Yardımcısı Sayın Bilal UÇAR, Antalya Valisi Sayın Muammer TÜRKER, Ceza ve Tevkifevleri Genel Müdürü Sayın Enis Yavuz YILDIRIM ve İşyurtları Kurumu Daire Başkanı Sayın Dr. Vehbi Kadri KAMER katılmıştır.

Fuara 62 kurum katılmış ve fuarı 152.800 kişi ziyaret etmiştir. 210 personel ile 100 hükümlünün görev aldığı etkinlik yedi gün sürmüştür.

» İstanbul / Kadıköy Fuarı
(9-16 Mayıs 2016)

Adalet Bakanı Sayın BEKİR BOZDAĞ tarafından açılışı yapılan Fuara; İstanbul Valisi Sayın Vasip ŞAHİN, Adalet Bakanlığı Müsteşar Yardımcısı Sayın Basri BAĞCI ve Sayın Musa HEYBET, Ceza ve Tevkifevleri Genel Müdürü Sayın Enis Yavuz YILDIRIM, Strateji Geliştirme Başkanı Sayın Alparslan AZAPAĞASI ve İşyurtları Kurumu Daire Başkanı Sayın Dr. Vehbi Kadri KAMER katılmıştır.

Fuara 77 kurum katılmış ve fuarı 129.632 kişi ziyaret etmiştir. 229 personel ile150 hükümlünün görev aldığı etkinlik 8 gün sürmüştür.

# III. FAALİYETLERE İLİŞKİN BİLGİ VE DEĞERLENDİRMELER

**Adalet Bakanı Sayın Bekir Bozdağ'ın açılışını yaptığı Ankara Fuarına 122 kurum katılmış ve fuarı 104.375 kişi ziyaret etmiştir.**

» Yozgat Fuarı
(12-17 Temmuz 2016)

Açılışı Adalet Bakanı Sayın Bekir BOZDAĞ tarafından yapılan fuara Yozgat Valisi Sayın Kemal YURTNAÇ, Anayasa Mahkemesi Başkan Vekili Sayın Burhan ÜSTÜN, Adalet Bakanlığı Müsteşarı Sayın Kenan İPEK, Adalet Bakanlığı Müsteşar Yardımcısı Sayın Musa HEYBET ve İşyurtları Kurumu Daire Başkanı Sayın Dr. Vehbi Kadri KAMER katılmıştır.

Fuara 35 kurum katılmış ve fuarı 50.500 kişi ziyaret etmiştir.136 personel ile 50 hükümlünün görev aldığı etkinlik 6 gün sürmüştür.

» Rize Fuarı
(5-11 Ağustos 2016)

Açılışı Adalet Bakanı Sayın Bekir BOZDAĞ tarafından yapılan fuara Rize Valisi Sayın Erdoğan BEKTAŞ, Artvin Valisi Sayın Muhterem İNCE, Adalet Bakanlığı Müsteşarı Sayın Kenan İPEK ve eşi Sayın Nilüfer İPEK, Adalet Bakanlığı Müsteşar Yardımcısı Sayın Musa HEYBET ve İşyurtları Kurumu Daire Başkanı Sayın Dr. Vehbi Kadri KAMER katılmıştır.

Fuara 40 kurum katılmış ve fuarı 18.457 kişi ziyaret etmiştir. 153 personel ile 50 hükümlünün görev aldığı etkinlik 7 gün sürmüştür.

» Elazığ Ahmet AYTAR Meydanı Fuarı (2-8 Eylül 2016)

Açılışı Adalet Bakan Yardımcısı Bilal Uçar tarafından yapılan fuara Elazığ Milletvekili Sayın Ömer SERDAR, Elazığ Valisi Sayın Murat ZORLUOĞLU, Ceza ve Tevkifevleri Genel Müdürü Sayın Enis Yavuz YILDIRIM ve İşyurtları Kurumu Daire Başkanı Sayın Dr. Vehbi Kadri KAMER katılmıştır. Fuara 27 kurum katılmış ve fuarı 36.459 kişi ziyaret etmiştir. 117 personel ile 50 hükümlünün görev aldığı etkinlik 7 gün sürmüştür.

» Ankara Atatürk Kültür Merkezi Açık Alan Fuarı (30 Eylül- 7Ekim 2016)

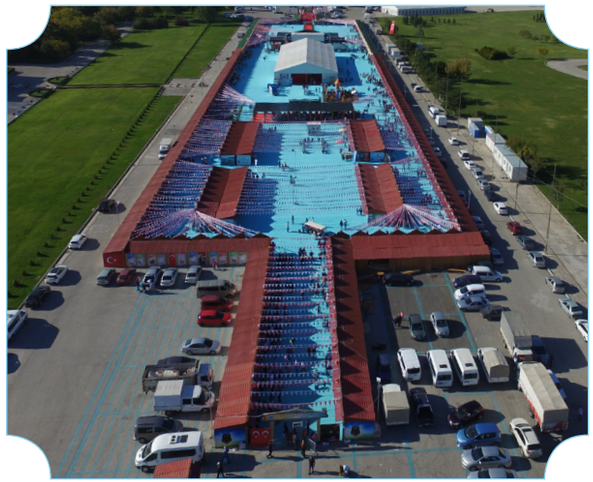

İşyurtları Kurumu tarafından düzenlenen "13. Ürün ve El Sanatları Fuarı"nın açılışı 30 Eylül 2016 tarihinde Atatürk Kültür Merkezinde yapılmıştır.

Adalet Bakanı Sayın Bekir Bozdağ'ın açılışını yaptığı fuara 122 kurum katılmış ve fuarı 104.375 kişi ziyaret etmiştir.

» İzmir / Bostanlı Fuarı (18-25 Kasım 2016)

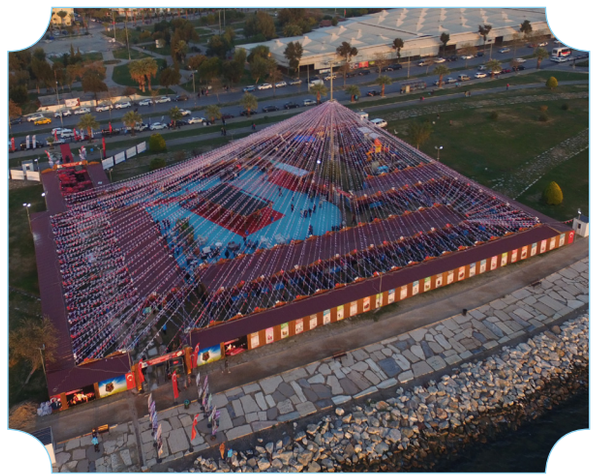

Açılışı Adalet Bakan Yardımcısı Bilal UÇAR ve Adalet Bakanlığı Müsteşarı Kenan İPEK tarafından yapılan Fuara İzmir Valisi Sayın Erol AKYILDIZ, Adalet Bakanlığı Müsteşar Yardımcıları Sayın Basri BAĞCI ve Musa HEYBET, Ceza ve Tevkifevleri Genel Müdürü Sayın Enis Yavuz YILDIRIM, Kanunlar Genel Müdürü Ekrem ÇETİNTÜK, Strateji Geliştirme Başkanı Sayın Alparslan AZAPAĞASI, Personel Genel Müdürü Sayın Muharrem ÜRGÜP've İşyurtları Kurumu Daire Başkanı Sayın Dr. Vehbi Kadri KAMER katılmıştır. Fuara 77 kurum katılmış ve fuarı 73.599 kişi ziyaret etmiştir.

# III. FAALİYETLERE İLİŞKİN BİLGİ VE DEĞERLENDİRMELER

**İşyurtları Kurumu Daire Başkanlığı tarfından 25-29 Şubat 2016 tarihlerinde Fuar Personeli Eğitiminin 4. sü düzenlenmiştir.**

## 1.5 İşyurtları Kurumu Başkanlığı Bünyesinde Gerçekleştirilen Eğitim Faaliyetleri

Hükümlü ve tutukluların meslek edinmesine yönelik olarak;

- Başbakanlık(Srap), İş-Kur, Halk Eğitim, Çıraklık Eğitim gibi kamu kurumları,

- Meslek odaları, sivil toplum kuruluşları, ile işbirliği yapılmaktadır.

İşyurdu makine ve atölyelerin bir kısmı eğitim parkuru olarak ayrılmakta, ihtiyaç halinde;

mesleğinde uzmanlardan oluşan eğiticiler tarafından iş başına eğitim verilmektedir.

İşyurtlarında çalıştırılanlar;

- Çıraklık
- Kalfalık
- Ustalık

aşamalarından geçmekte, şartları yerine getirerek belirli süreyi tamamlayanlara sertifika verilmektedir. Bu kapsamda 2885 mesleki eğitim çalışması düzenlenerek 68.120 hükümlüye işyurdu faaliyetleri ile ilgili mesleki eğitim verilmiştir.

Ayrıca İşyurtları Kurumu Daire Başkanlığı tarfından 25-29 Şubat 2016 tarihlerinde Fuar Personeli Eğitiminin dördüncüsü düzenlenmiştir.

## 1.6 İşyurtları Kurumu Daire Başkanlığı Tarafından Kiraya Verilen Gelir Getirici Yerler

Mülkiyeti Hazineye ait veya Hazine ile hisseli olup üst yapısı ya da zemini Hazineye ait olan Adalet Bakanlığına tahsisli taşınmazların ticari amaçla kullanılması mümkün olan bölümlerinin İşyurtları Kurumunca bizzat işletilmesi ya da üçüncü kişilere kiralanmak suretiyle işlettirilmesine ilişkin esas ve usuller hakkında, Bakanlığımız ile Maliye Bakanlığı arasında 04/10/2013 tarihinde Protokol imzalanmıştır.

Söz konusu Protokol dahilinde bulunan çay ocağı, kafeterya, yemekhane, otopark, lostra, kuaför, fotokopi, baz istasyonu, Banka şubesi, PTT şubesi, ATM cihazı gibi tüm ticari ünitelere ait kiralama işlemlerinin, hangi esaslar dahilinde ve kimin tarafından yerine getirileceği ile bu ünitelerin bedelsiz kullandırılamayacağı hususlarına ilişkin Daire Başkanlığımızın 23/10/2013 tarihli ve 33880866-1284/19749 sayılı yazısı ve ekinde bulunan Protokol ile Cumhuriyet başsavcılıklarına ve mahkeme başkanlıklarına bilgilendirme yapılmıştır.

Bu kapsamda, 2016 sonu itibariyle Bakanlığımıza tahsisli farklı hizmet binalarında kiralanmak

suretiyle işlettirilen 543 adet ticari ünite bulunmakta, bu yerlerden elde edilen gelirlerin KDV hariç yüzde otuzu, tahsili müteakip iki ay içerisinde Hazineye aktarılmaktadır.

Kiraya verilen ticari ünitelere ilişkin toblo Ek-11 de'dir.

**İŞYURTLARI KURUMU BÜNYESİNDE KİRAYA VERİLEN TİCARİ ÜNİTELERİN YILLARA GÖRE SAYILARI VE KİRA GELİRLERİ**

| YILLAR | TİCARİ ÜNİTE SAYILARI |
|---|---|
| 2009 | 59 |
| 2010 | 67 |
| 2011 | 124 |
| 2012 | 179 |
| 2013 | 222 |
| 2014 | 426 |
| 2015 | 512 |
| 2016 | 543 |

2012-2016 yılları arasında kiraya verilen ticari ünitelerin sayısı % 329 oranında artmıştır.

## 1.7 Ar-Ge Çalışmaları

### 1.7.1 Ar-Ge Fizibilite Raporları

İşyurtları Kurumu Daire Başkanlığı Ar-Ge birimi tarafından 2016 yılında işyurtları ile ilgili toplam 50 toplantı yapmış olup, bu toplantılar sonucunda 1.510 adet fizibilite raporu hazırlanmıştır.

### 1.7.2 Ar-Ge Alan Ziyaretleri

2016 yılında İşyurtları Kurumu Daire Başkanlığı Ar-Ge birimi tarafından, işyurdu çalışmalarının yerinde incelenmesi, başlaması planlanan ya da başlayan yatırım çalışmalarının incelenmesi amacıyla 49 alan ziyareti gerçekleştirilmiştir.

Adana Açık CİK, Toprakkale Açık CİK, Ceyhan Açık CİK, İskenderun M Tipi Kapalı Açık CİK ve Karataş Kadın Açık Ceza İnfaz Kurumlarına 12/01/2016-16/01/2016 tarihlerinde inşaat yapılması planlanan yerleri görmek, inşaatı devam eden binaları ve inşaatı tamamlanan binalarda incelemelerde bbulunmak üzere teknik ziyarette bulunulmuştur.

Bozkurk Kadın Açık Ceza İnfaz Kurumu'na yapılması planlanan tekstil atölye deposunun yerinin incelenmesi amacıyla 18/02/2016-20/02/2016 tarihlerinde tekstil çalıştayı yapılmıştır.

Bolu T Tipi Kapalı Açık Ceza infaz Kurumuna 25/03/2016 tarihinde inşaatı devam eden fırın binasında incelemelerde bulunulmak üzere gidilmiştir.

Salihli T Tipi Kapalı Açık Ceza İnfaz Kurumu Ve Foça Açık Ceza İnfaz Kurumumlarına 18/04/2016-24/04/2016 tarihlerinde inşaat yapılması planlanan yerleri görmek, inşaatı devam eden binaları ve inşaatı tamamlanan binalarda incelemelerde bulunmak üzere teknik ziyarette bulunulmuştur.

07/05/2016-06/05/2016 tarihlerinde Doğanşehir Açık Ceza İnfaz Kurumu'na yapılması planlanan kayısı paketleme atölyesinin yerini incelemek üzere teknik ziyarette bulunulmuştur.

13/10/2016 tarihinde Adana Açık Ceza İnfaz Kurumu'na arazi incelemelerinde bulunulmak üzere gidilmiştir.

27/10/2016 tarihinde İzmir Urla Kadın Açık Ceza İnfaz Kurumuna ve Seferihisar'da arazi incelemeleri yapılmıştır.

10/02/2016 tarihinde İskilip Açık Ceza İnfaz Kurumu'na arazi incelemeleri yapmak üzere gidilmiştir.

Tarım ve hayvancılık üretimi konusundaki mevcut durumları ile yapılacak yatırımların yerinde incelenmesine yönelik Tokat T Tipi Kapalı ve Açık Ceza İnfaz Kurumu'na, Dalaman Açık Ceza İnfaz Kurumu'na, İskilip Açık Ceza İnfaz Kurumu 'na, Devrek Açık Ceza İnfaz Kurumu'na, Doğanşehir Açık Ceza İnfaz Kurumu'na, Edirne Açık Ceza İnfaz Kurumu'na, Durağan Açık Ceza İnfaz Kurumu'na ve Niğde Açık Ceza İnfaz Kurumu'na teknik çalışma ziyaretleri gerçekleştirilmiştir.

# III. FAALİYETLERE İLİŞKİN BİLGİ VE DEĞERLENDİRMELER

**"Ceza İnfaz Kurumları İşyurtları" Avrupa Birliği Projesinin toplantısı 16-17 Kasım 2016 tarihleri arasında Romanya'da gerçekleştirildi.**

## 1.8 Yabancı Heyetlerin İşyurtları Kurumunun Ziyaretleri

Kosova Cezaevleri Genel Müdürü, Kosova Adalet Bakanlığı Bakan Danışmanı, Kosova Adalet Bakanlığı Maliye Müdürü, Priştine Gözaltı Merkezi Müdürü, Güvenlik Müdürü, Kosova Cezaevi Yönetim Müdürü, Cezaevi Program Sorumlusu, Kosova Cezaevi Hizmetleri Hukuk Sorumlusu ve Cezaevi Üst Yöneticisi İşyurtları Kurumu Daire Başkanlığını ziyaret etmiştir.

## 1.9 İşyurtları Kurumu Dava Bürosu

15.06.2016 tarihi itibariyle bütün dosyalarını bakanlığımız bünyesinde kurulan Hukuk Birimi'ne devretmiştir.

## 1.10 Çalıştaylar

İşyurtlarında hükümlü ve tutuklulara verilen seracılık eğitimlerinin, seraların üretim faaliyetlerinin ve yeni kurulacak seralar için model sera planlama çalışmalarının değerlendirildiği "Seracılık Çalıştayı" yapıldı.

Çalıştay'a Ankara Üniversitesi Ziraat Fakültesinden Öğretim Üyeleri ile Gıda, Tarım ve Hayvancılık Bakanlığı'ndan uzmanlar katıldı.

## 1.11 Yurtdışı Çalışma Ziyaretleri

### 1.11.1 Birleşmiş Milletler Toplantısı

1 Mart 2016 tarihinde Birleşmiş Milletlerin Newyork'ta bulunan merkezinde ceza infaz kurumlarında gerçekleştirilen reform çalışmaları ile ilgili ulusal uygulamalar ve tecrübelerin paylaşılması konusunda gerçekleştirilen Panelde Ceza ve Tevkifevleri Genel Müdürü Sayın Enis Yavuz YILDIRIM konuşma yaptı. Modaratörlüğünün Birleşmiş Milletler Uyuşturucu ve Suç Ofisi Direktörü Sayın Simone MONASEBİAN tarafından gerçekleştirilen Panele İşyurtları Kurumu Daire Başkanı Sayın Dr. Vehbi Kadri KAMER katıldı.

Panelde Ceza ve Tevkifevleri Genel Müdürü Sayın Enis Yavuz YILDIRIM, Ülkemizde infaz sisteminde gerçekleştirilen reform çalışmaları kapsamında ceza infaz kurumlarının fiziki yapılarının yenilendiğini, çocuk ve kadın hükümlü ve tutuklular için yeni ceza infaz kurumlarının inşa edildiğini, hükümlü ve tutuklulara yönelik eğitim ve psiko-sosyal programların oluşturulduğunu, personelin eğitimi için beş ayrı yerde eğitim merkezinin hizmete girdiğini, bu merkezlerde aday memurluk, hizmet içi, görevde yükselme eğitimlerinin verilmeye başlandığını, meslek sahibi olmayan hükümlü ve tutukluların meslek sahibi olması, meslek sahibi olan hükümlü ve tutukluların var olan mesleklerinin geliştirilebilmesi amacıyla işyurdu faaliyetlerine önem verildiğini, infaz alanında tecrübelerin paylaşılması amacıyla uluslararası projelerin hazırlandığını, hapis cezası ve tutuklama tedbirine alternatif bir istem olan denetimli serbestlik sistemi kurulduğunu ifade etti. Ceza ve Tevkifevleri Genel Müdürü Sayın Enis Yavuz YILDIRIM konuşmasında İşyurtları Kurumu Ankara Fuarına ilişkin video sundu.

### 1.11.2 Birleşmiş Milletler Toplantısı

Viyena'da Birleşmiş Milletler'in Aşırı Şiddet İçeren Suçları İşleyen Hükümlü Ve Tutukluların Yönetimi Ve Ceza İnfaz Kurumlarında Şiddetin Radikalleşmesini Önlenmesine Yönelik İkinci Uzmanlar Toplantısı Gerçekleştirildi.

1-3 Haziran 2016 tarihleri arasında Viyana'da Birleşmiş Milletler'in Aşırı Şiddet İçeren Suçları İşleyen Hükümlü ve Tutukluların Yönetimine ve Ceza İnfaz Kurumlarında Şiddetin Radikalleşmesini Önlenmesine Yönelik İkinci Uzmanlar Toplantısı gerçekleştirildi. Toplantıya ondokuz ülkeden uzmanlar ile Birleşmiş Milletlerin Uyuşturucu ve Suç Biriminden uzmanlar, Avrupa Konseyi'nden uzmanlar ile sivil toplum temsilcileri katıldı. Ülkemizi toplantıda İşyurtları Kurumu Daire Başkanı Dr. Vehbi Kadri KAMER temsil etti.

### 1.11.3 Avrupa Birliği Proje Toplantısı

"Ceza İnfaz Kurumları İşyurtları" Avrupa Birliği Projesinin toplantısı 16-17 Kasım 2016 tarihleri arasında Romanya'da gerçekleştirildi. Toplantıya İşyurtları Kurumu Daire Başkanlığında görevli Şube Müdürü Menderes ÇELEBİ ile Adalet Uzman Yardımcısı Gamze ERTEKİN katıldı.

# III. FAALİYETLERE İLİŞKİN BİLGİ VE DEĞERLENDİRMELER

**“Ceza İnfaz Kurumlarında İşyurtları” Avrupa Birliği Projesinin toplantısı 14-15 Aralık 2016 tarihleri arasında Bulgaristan’da gerçekleştirildi.**

### 1.11.4 Avrupa Birliği Proje Toplantısı

“Ceza İnfaz Kurumlarında İşyurtları” Avrupa Birliği Projesinin toplantısı 14-15 Aralık 2016 tarihleri arasında Bulgaristan’da gerçekleştirildi. Toplantıya İşyurtları Kurumu Daire Başkanlığında görevli Hakim Mehmet DOĞAN katıldı.

Ceza infaz kurumlarında sürdürülen işyurdu çalışmalarının görüşüldüğü Toplantıya İngiltere, İtalya, Almanya, Belçika, Norveç ve Danimarka’nın da aralarında bulunduğu 19 ülke katılmış olup, toplantıda Ülkemizdeki İşyurtları Sistemini ile ilgili ayrıntılı sunum yapılmıştır.

# 2- Performans Sonuçları Tabloları

| PERFORMANS SONUÇLARI TABLOSU |
|---|
| **AMAÇLAR, HEDEFLER VE TANIMLAR** |
| **STRATEJİK AMAÇ 1**<br>Hükümlü ve tutuklunun meslek edinmesini sağlayarak yeniden topluma kazandırmak. |
| **STRATEJİK HEDEF 1.1**<br>Çalışan hükümlü ve tutuklulara yılda en az üç defa mesleki eğitim verilecektir. |
| **Performans Hedefi 1.1.1**<br>2017 yılında çalışan hükümlü ve tutuklulara en az üç defa mesleki eğitim verilecektir. |
| **Performans Göstergeleri**<br>Düzenlenen mesleki eğitim sayısı |
| **Performans Göstergeleri**<br>Mesleki eğitim verilen hükümlü ve tutuklu sayısı |
| **Faaliyet ve Proje**<br>İşkolları ile ilgili meslek eğitimi faaliyeti |

2016 Yılında düzenlenen mesleki eğitim sayısı 495'dir.

2016 Yılında mesleki eğitim verilen hükümlü ve tutuklu sayısı 10.393'dür.

| PERFORMANS SONUÇLARI TABLOSU |
|---|
| **AMAÇLAR, HEDEFLER VE TANIMLAR** |
| **STRATEJİK AMAÇ 1**<br>Hükümlü ve tutuklunun meslek edinmesini sağlayarak yeniden topluma kazandırmak. |
| **STRATEJİK HEDEF 1.2**<br>Sigorta primi ödenerek çalıştırılan 27387 hükümlü ve tutuklu sayısı her yıl %10 artırılacaktır. |
| **Performans Hedefi 1.2.1**<br>2017 yılında, sigorta primi ödenerek çalıştırılan 50.348 hükümlü ve tutuklu sayısı %36 artırılacaktır. |
| **Performans Göstergeleri**<br>Yıllık çalıştırılan hükümlü ve tutuklu sayısı |
| **Performans Göstergeleri**<br>Yıllık çalıştırılan hükümlü ve tutuklu artış oranı |
| **Faaliyet ve Proje**<br>Çalışan hükümlü ve tutuklu sayısını artırma faaliyeti. |

2015 Yılında yıllık çalıştırılan hükümlü tutuklu sayısı 40.250'dir.

2016 Yılında yıllık çalıştırılan hükümlü tutuklu sayısı 50.348'dir.

2016 Yılında bir önceki yıla göre yılında yıllık çalıştırılan hükümlü ve tutuklu artış oranı %25'dir.

# III. FAALİYETLERE İLİŞKİN BİLGİ VE DEĞERLENDİRMELER

## Performans Sonuçları

| PERFORMANS SONUÇLARI TABLOSU |
|---|
| **AMAÇLAR, HEDEFLER VE TANIMLAR** |
| **STRATEJİK AMAÇ 1**<br><br>Hükümlü ve tutuklunun meslek edinmesini sağlayarak yeniden topluma kazandırmak. |
| **STRATEJİK HEDEF 1.3**<br><br>172 olan işkolu sayısı 2018 yılına kadar %20 artırılacaktır. |
| **Performans Hedefi 1.3.1**<br><br>2017 yılında işkolu sayısı %22 artırılacaktır. |
| **Performans Göstergeleri**<br><br>İş kollarındaki artış sayısı |
| **Performans Göstergeleri**<br><br>İş kollarındaki artış oranı |
| **Faaliyet ve Proje**<br><br>İşkolu sayısını artırma faaliyeti. |

2015 Yılında yeni açılan işkolu sayısı 66'dır.

* 2016 Yılında yeni açılan işkolu sayısı 258'dir.

2016 Yılında bir önceki yıla göre işkolunda artış oranı %390'dır.

* Bir öncekinden farklı olarak, her ceza infaz kurumu işyurdu müdürlüğünde yeni açılan işkolları dikkate alınarak hesaplanmıştır.

| PERFORMANS SONUÇLARI TABLOSU |
|---|
| **AMAÇLAR, HEDEFLER VE TANIMLAR** |
| **STRATEJİK AMAÇ 1**<br>Hükümlü ve tutuklunun meslek edinmesini sağlayarak yeniden topluma kazandırmak. |
| **STRATEJİK HEDEF 1.4**<br>31 olan özel sektör işbirliği sayısı her yıl %10 artırılacaktır. |
| **Performans Hedefi 1.4.1**<br>2017 yılında özel sektör işbirliği sayısı %106 artırılacaktır. |
| **Performans Göstergeleri**<br>Mevcut işbirliği sayısı |
| **Performans Göstergeleri**<br>Yapılan yeni işbirliği sayısı |
| **Performans Göstergeleri**<br>İşbirliğindeki artış oranı |
| **Faaliyet ve Proje**<br>Faaliyet alanları ile ilgili özel sektör kuruluşları ile çalışma yapılması faaliyeti. |

2015 Yılında mevcut işbirliği sayısı 72'dir.

2016 Yılında mevcut işbirliği sayısı 100'dür.

2016 Yılında yeni yapılan işbirliği sayısı 81'dir.

| PERFORMANS SONUÇLARI TABLOSU |
|---|
| **AMAÇLAR, HEDEFLER VE TANIMLAR** |
| **STRATEJİK AMAÇ 2**<br>Ürün ve hizmetlerde kaliteyi yükseltmek. |
| **STRATEJİK HEDEF 2.1**<br>İşyurdu atölyelerinde kullanılan 4608 adet makine ve teçhizat ihtiyaç dahilinde modernize edilecektir. |
| **Performans Hedefi 2.1.1**<br>2017 yılında işyurdu atölyelerinde kullanılan 4608 adet makine ve teçhizat ihtiyaç dahilinde modernize edilecektir. |
| **Performans Göstergeleri**<br>Yeni alınan makine ve teçhizat miktarı |
| **Performans Göstergeleri**<br>Yeni ünite ve sistemler ilave edilerek modernize edilen makine ve teçhizat sayısı |
| **Faaliyet ve Proje**<br>Makine ve teçhizat modernizasyon faaliyeti. |

2016 Yılında yeni alınan makine ve teçhizat sayısı 2.814'dür.

2016 Yılında yeni ünite ve sistemler ilave edilerek modernize edilen makine ve teçhizat sayısı 440'dır.

# III. FAALİYETLERE İLİŞKİN BİLGİ VE DEĞERLENDİRMELER

## Performans Sonuçları

| PERFORMANS SONUÇLARI TABLOSU |
|---|
| **AMAÇLAR, HEDEFLER VE TANIMLAR** |
| **STRATEJİK AMAÇ 2**<br><br>Ürün ve hizmetlerde kaliteyi yükseltmek. |
| **STRATEJİK HEDEF 2.2**<br><br>İşyurtlarında çalışan mevcut 6582 personelin %10'una her yıl mesleki eğitim verilecektir. |
| **Performans Hedefi 2.2.1**<br><br>2017 yılında 1269 personele mesleki eğitim verilecektir |
| **Performans Göstergeleri**<br><br>Düzenlenen eğitim sayısı |
| **Performans Göstergeleri**<br><br>Eğitime katılan personel sayısı |
| **Faaliyet ve Proje**<br><br>Personel eğitim faaliyeti. |

*2016 Yılında düzenlenen eğitim sayısı 70'dir.

2016 Yılında eğitime katılan personel sayısı 360'dır.

* Bir yıl öncekinden farklı olarak eğitim sayısı ve katılan personel sayılarında sadece ceza infaz kurumlar işyurdu müdürlüklerince gerçekleştirilen eğitim çalışmaları dikkate alınmış, İşyurtları Kurumunca yapılan eğitimler bu kapsamda sayıya dahil edilmemiştir.

| PERFORMANS SONUÇLARI TABLOSU |
|---|
| **AMAÇLAR, HEDEFLER VE TANIMLAR** |
| **STRATEJİK AMAÇ 2**<br><br>Ürün ve hizmetlerde kaliteyi yükseltmek. |
| **STRATEJİK HEDEF 2.3**<br><br>2018 yılı sonuna kadar işurtlarında çalışan personelin kendi branşında en az bir fuar veya sergiye katılımı sağlanacaktır. |
| **Performans Hedefi 2.3.1**<br><br>2017 yılında işyurtlarında çalışan 966 personelin kendi branşında en az bir fuar veya sergiye katılımı sağlanacaktır. |
| **Performans Göstergeleri**<br><br>Katılım sağlanan fuar ve sergi sayısı |
| **Performans Göstergeleri**<br>Fuar ve sergilere katılan personel sayısı |
| **Faaliyet ve Proje**<br><br>Personelin fuar ve sergiye katılım faaliyeti. |

*2016 Yılında katılım sağlanan fuar ve sergi sayısı 400'dür.

2016 Yılında fuar ve sergilere katılan personel sayısı 731'dir.

* Bir yıl öncesinden farklı olarak, her ceza infaz kurumu işyurdu müdürlüğü katıldığı fuar sayısı ayrı ayrı hesaplanarak yapılmıştır.

| PERFORMANS SONUÇLARI TABLOSU |
|---|
| **AMAÇLAR, HEDEFLER VE TANIMLAR** |
| **STRATEJİK AMAÇ 2**<br><br>Ürün ve hizmetlerde kaliteyi yükseltmek. |
| **STRATEJİK HEDEF 2.4**<br><br>2018 yılı sonuna kadar tüm işkollarında, konusunda uzman kurum, kuruluş ve kişiler ile işbirliği yapılmaya devam edilecektir. |
| **Performans Hedefi 2.4.1**<br><br>2017 yılında konusunda uzman kurum, kuruluş ve kişiler ile işbirliği yapılmaya devam edilecektir. |
| **Performans Göstergeleri**<br><br>İşbirliği yapılan kurum, kuruluş ve kişi sayısı |
| **Performans Göstergeleri**<br>İşbirliği sonucu gerçekleştirilen proje sayısı |
| **Faaliyet ve Proje**<br><br>İşbirliği faaliyeti. |

2016 Yılında İşbirliği yapılan kurum, kuruluş ve kişi sayısı 149'dur.

2016 Yılında İşbirliği sonucu gerçekleştirilen proje sayısı 100'dür.

# III. FAALİYETLERE İLİŞKİN BİLGİ VE DEĞERLENDİRMELER

## Performans Sonuçları

| PERFORMANS SONUÇLARI TABLOSU |
|---|
| **AMAÇLAR, HEDEFLER VE TANIMLAR** |
| **STRATEJİK AMAÇ 2**<br><br>Ürün ve hizmetlerde kaliteyi yükseltmek. |
| **STRATEJİK HEDEF 2.5**<br><br>2018 yılı sonuna kadar işyurtlarında üretilen ürün ve hizmetlerle ilgili olarak CE, TSE sertifikaları gibi kalite belgelerinden en az birinin alınmasına devam edilecektir. |
| **Performans Hedefi 2.5.1**<br><br>2017 yılında işyurtlarında üretilen ürün ve hizmetlerle ilgili olarak CE, TS sertifikaları gibi kalite belgelerinden en az birinin alınmasına devam edilecektir. |
| **Performans Göstergeleri**<br><br>Belge alan işyurdu sayısı |
| **Performans Göstergeleri**<br><br>Alınan belge sayısı |
| **Performans Göstergeleri**<br><br>Belge alan işkolu sayısı |
| **Faaliyet ve Proje**<br><br>Kalite belgeleri almak için gerekli kriterlerin sağlanması. |

2016 Yılında belge alan işyurdu sayısı 14'dür.
2016 Yılında alınan belge sayısı 25'dir.
2016 Yılında belge alan işkolu sayısı 34'dür.

| PERFORMANS SONUÇLARI TABLOSU |
| --- |
| **AMAÇLAR, HEDEFLER VE TANIMLAR** |
| **STRATEJİK AMAÇ 2**<br><br>Ürün ve hizmetlerde kaliteyi yükseltmek. |
| **STRATEJİK HEDEF 2.6**<br><br>İşyurdu müdürlüklerinde oluşturulmaya başlanılan AR-GE birimleri 2018 yılı sonuna kadar tamamlanacaktır. |
| **Performans Hedefi 2.6.1**<br><br>İşyurdunda oluşturulmaya başlanan Ar-Ge Birimleri 2018 yılı sonuna kadar tamamlanacaktır. |
| **Performans Göstergeleri**<br><br>Ar-Ge birimi oluşturulan işyurdu sayısı |
| **Faaliyet ve Proje**<br><br>Ar-Ge birimi oluşturma faaliyeti. |

2016 Yılında Ar-Ge birimi oluşturulan işyurdu sayısı 55'dir.

| PERFORMANS SONUÇLARI TABLOSU |
| --- |
| **AMAÇLAR, HEDEFLER VE TANIMLAR** |
| **STRATEJİK AMAÇ 3**<br><br>İşyurdu faaliyetlerinin tanıtımını yapmak. |
| **STRATEJİK HEDEF 3.1**<br><br>İşyurdu müdürlükleri sergi, fuar ve benzeri organizasyonlara katılacaktır. |
| **Performans Hedefi 3.1.1**<br><br>2017 yılında işyurdu müdürlükleri sergi, fuar ve benzeri organizasyonlara katılacaktır. |
| **Performans Göstergeleri**<br><br>Sergi, fuar ve benzeri organizasyonlara katılan işyurdu sayısı |
| **Faaliyet ve Proje**<br><br>Sergi, fuar ve benzeri organizasyonlara katılım faaliyeti. |

2016 Yılında sergi, fuar ve benzeri organizasyonlara katılan işyurdu sayısı 446'dir.

# III. FAALİYETLERE İLİŞKİN BİLGİ VE DEĞERLENDİRMELER

## Performans Sonuçları

| PERFORMANS SONUÇLARI TABLOSU |
|---|
| **AMAÇLAR, HEDEFLER VE TANIMLAR** |
| **STRATEJİK AMAÇ 3**<br><br>İşyurdu faaliyetlerinin tanıtımını yapmak. |
| **STRATEJİK HEDEF 3.2**<br><br>İşyurdu müdürlüklerinde oluşturulmaya başlanılan Tanıtım Pazarlama birimleri 2018 yılı sonuna kadar tamamlanacaktır. |
| **Performans Hedefi 3.2.1**<br><br>İşyurdu müdürlüklerinde oluşturulmaya başlanan Tanıtım Pazarlama birimleri 2018 yılı sonuna kadar tamamlanacaktır. |
| **Performans Göstergeleri**<br><br>Tanıtım ve pazarlama birimi oluşturulan işyurdu sayısı |
| **Faaliyet ve Proje**<br><br>Tanıtım ve Pazarlama birimi oluşturma faaliyeti. |

2016 Yılında tanıtım ve pazarlama birimi oluşturulan işyurdu sayısı 37'dir.

| PERFORMANS SONUÇLARI TABLOSU |
|---|
| **AMAÇLAR, HEDEFLER VE TANIMLAR** |
| **STRATEJİK AMAÇ 3**<br><br>İşyurdu faaliyetlerinin tanıtımını yapmak. |
| **STRATEJİK HEDEF 3.3**<br><br>Yılda en az birer kez ulusal veya yerel yayın yapan görsel ve yazılı basın kuruluşlarında işyurdu müdürlüğü faaliyetleri tanıtılacaktır. |
| **Performans Hedefi 3.3.1**<br><br>2017 yılında en az birer kez ulusal ve yerel yayın yapan görsel ve yazılı basın kuruluşlarında işyurdu müdürlüğü faaliyetleri tanıtılacaktır. |
| **Performans Göstergeleri**<br><br>Görsel basında tanıtımı yapılan işyurdu sayısı |
| **Performans Göstergeleri**<br><br>Yazılı basında tanıtımı yapılan işyurdu sayısı |
| **Faaliyet ve Proje**<br><br>Görsel ve yazılı basınla ilgili koordinasyon faaliyeti. |

2016 Yılında görsel basında tanıtımı yapılan işyurdu sayısı 109'dur.
2016 Yılında yazılı basında tanıtımı yapılan işyurdu sayısı 152'dir.

| PERFORMANS SONUÇLARI TABLOSU |
|---|
| **AMAÇLAR, HEDEFLER VE TANIMLAR** |
| **STRATEJİK AMAÇ 3**<br><br>İşyurdu faaliyetlerinin tanıtımını yapmak. |
| **STRATEJİK HEDEF 3.4**<br><br>Tanıtım ve Pazarlama amacı ile kamu ve özel sektör kuruluşlarına en az ayda bir kez ziyaret yapılacaktır. |
| **Performans Hedefi 3.4.1**<br><br>2017 yılında tanıtım ve pazarlama amacıyla kamu ve özel sektör kuruluşlarına en az ayda bir kez ziyaret yapılacaktır. |
| **Performans Göstergeleri**<br><br>Yapılan ziyaret sayısı |
| **Performans Göstergeleri**<br><br>İş bağlantısı sayısı |
| **Faaliyet ve Proje**<br><br>Tanıtım ve pazarlama faaliyeti. |

2016 Yılında yapılan ziyaret sayısı 618'dir.
2016 Yılında iş bağlantısı sayısı 462'dir.

# IV. KURUMSAL KABİLİYET VE KAPASİTENİN DEĞERLENDİRİLMESİ

## Performans Sonuçlarının Değerlendirilmesi

| PERFORMANS SONUÇLARI TABLOSU |
|---|
| **AMAÇLAR, HEDEFLER VE TANIMLAR** |
| **STRATEJİK AMAÇ 3**<br><br>İşyurdu faaliyetlerinin tanıtımını yapmak. |
| **STRATEJİK HEDEF 3.5**<br><br>İşyurtları Kurumu ürün katoloğu, tanıtım bröşürleri ve filimleri ihtiyaca bağlı olarak güncellenecektir. |
| **Performans Hedefi 3.5.1**<br><br>2017 yılında İşyurtları Kurumu ürün kataloğu, tanıtım broşürleri ve filmleri ihtiyaca bağlı olarak güncellenecektir. |
| **Performans Göstergeleri**<br><br>Güncellenen ürün kataloğu, bröşür ve film sayısı |
| **Faaliyet ve Proje**<br><br>İşyurtları kurumu ürün katoloğu, tanıtım broşürleri ve filmleri güncelleme faaliyeti. |

2016 Yılında güncellenen ürün kataloğu, bröşür ve film sayısı 144'dür.

### 3- Performans Sonuçlarının Değerlendirilmesi

| Gösterge | Hedeflenen Sayı | Gerçekleşen Sayı | Sapmaya Yönelik Açıklama |
|---|---|---|---|
| Eğitime Katılan Personel Sayısı | 660 | 360 | Her ne kadar hedeflenen sayı 660 olarak belirtilmiş ise de bir yıl öncekinden farklı olarak eğitime katılan personel sayılarında sadece ceza infaz kurumlar işyurdu müdürlüklerince gerçekleştirilen eğitim çalışmaları dikkate alınmış, İşyurtları Kurumunca yapılan eğitimler bu kapsamda sayıya dahil edilmediğinden hedeflenen sayıda sapma olmuştur. |
| Fuar ve Sergilere Katılan Personel Sayısı | 1.316 | 731 | Bir yıl öncesinden farklı olarak, fuar ve sergilere katılan personel sayısı, her ceza infaz kurumu işyurdu müdürlüğü ayrı ayrı konsolide edilerek bulunduğundan hedeflenen sayıda sapma olmuştur. |

## IV. KURUMSAL KABİLİYET VE KAPASİTENİN DEĞERLENDİRİLMESİ

### 1. Üstünlükler

» Kendi gelir kaynakları olan özel bütçeli bir kurum olması,

» Büyük bir işgücü potansiyelinin varlığı,

» Ülke genelinde faaliyette bulunulması,

» Üretilen ürünlerde pazar sorununun yaşanmaması,

» Ürün ve hizmet çeşitliliği,

» Adalet Bakanlığına bağlı bir kuruluş olması,

» Kurum personelinin, devlet tecrübesi ve özel teşebbüs dinamizmiyle çalışması,

» Hükümlü ve tutukluların topluma yeniden kazandırılmasına yönelik faaliyetlerimiz nedeniyle paydaşlarımız tarafından tercih edilmesi,

» Sermaye, ekip ve ekipmanın işyurtları arasında serbestçe dolaşımı.

### 2. Zayıflıklar

» Teknik ve kalifiye personel sayısı ihtiyacı,

» Nitelikli personelin başka kurumlarda çalışmak istemesi,

# V. ÖNERİ VE TEDBİRLER

## Öneri ve Tedbirler

» Atölyelerin sayısının arttırılması,

» Nitelikli mâli personel sayısının güçlendirilmesi,

» İşyurdu müdürlükleri arasındaki iletişim arttırılması,

» Ar-Ge ve Tanıtım Pazarlama birimlerinin güçlendirilmesi,

» İşyurtlarında üretilen ürünlerde standardın sağlanması,

### 3. Fırsatlar

» Kamu kurumlarının, kurumumuzdan ihale sürecine tabi olmaksızın kısa sürede, kaliteli mal ve hizmet satın alabilmelerini sağlayan mevzuat ile sayılan istisna kurumlar arasında yer almak,

» Hükümlü ve tutuklulara kurum dışından sağlanan eğitim ve üretim amaçlı fonlar,

» Ceza infaz kurumlarının personel, bina ve diğer olanaklarından yararlanmak,

» İşgücü sıkıntısı çekilmemesi,

» Nitelikli eleman temininde kolaylık,

» Özel sektörle işbirliği yapılması.

### 4. Tehditler

» Teknolojinin gelişmesi ile işgücüne olan ihtiyacın azalması,

» İşgücünde süreklilik olmaması.

### 5. Değerlendirme

Hükümlü ve tutukluların meslek ve sanatlarının korunup geliştirilmesi veya bir meslek ve sanat öğrenmeleri amacına yönelik olarak çalışmalarını sağlamak üzere; işyurtları açma ve bunların bütün mali ve idari işlerini bir merkezden düzenleme ve yönetme konularında faaliyetlerini sürdüren Kurumumuzun üstünlük ve zayıflıklarına bakıldığında üstünlüklerimizin faaliyetlerimizi yerine getirirken bizi desteklediği görülmektedir.

## V. ÖNERİ VE TEDBİRLER

1997 yılında kurulan İşyurtları Kurumu 20 yıl içinde hem kurumsal kapasitesi hem meslek eğitimi verilen hükümlü ve tutuklu sayısı dikkate alındığında Ülkemizin önemli bir meslek edindirme merkezi haline geldiği görülmektedir.

50.000 den fazla hükümlü ve tutuklunun çalışarak meslek eğitimi aldığı İşyurtları ile ilgili çalışmalarda aşağıdaki tedbirlerin alınması gerektiği değerlendirilmetektedir.

1- İşyurtlarında çalışan hükümlü tutuklular ile görevli personele daha fazla mesleki eğitim verilmesi konusunda çalışmalar artırılmalı.

2- İşyurtlarının otomasyon sistemine geçmesi konusundaki çalışmalar hızlandırılmalıdır.

3- Üniversiteler ve meslek eğitimi veren kamu kurumları ile işbirliği artırılmalıdır.

4- İşyurtları faliyetlerinin tanıtım çalışmalarına önem verilmelidir.

# EKLER

## EK-1 Mevzuat Listesi

| Resmi Gazete Tarihi | Resmi Gazete Sayısı | Mevzuatın No | Mevzuatın Adı |
|---|---|---|---|
| 09/07/1934 | 2741 | 2548 | Cezaevleriyle Mahkeme Binaları İnşası Karşılığı Olarak Alınacak Harçlar Ve Mahkumlara Ödettirilecek Yiyecek Bedelleri Hakkında Kanun |
| 09/08/1997 | 23075 | 4301 | Ceza İnfaz Kurumları ile Tutukevleri İşyurtları Kurumunun Kuruluş ve İdaresine ilişkin Kanun |
| 29/12/2004 | 26685 | 5275 | Ceza ve Güvenlik Tedbirlerinin İnfazı Hakkında Kanun |
| 27/12/2005 | 26036 | | Ceza İnfaz Kurumları İle Tutukevleri İşyurtları Kurumu ve İşyurtlarının İdare ve İhale Yönetmeliği |
| 06/04/2006 | 26131 | | Ceza İnfaz Kurumlarının Yönetimi ile Ceza ve Güvenlik Tedbirlerinin İnfazı Hakkında Tüzük |
| 27/04/2007 | | | İşyurtları Kurumu ve İşyurtlarında Kullanılan Maliyet Hesapları ile Tutulacak Defter ve Belgelerin Düzenlenmesine Dair Yönerge |
| 14/01/2010 | | 137/3 | İşyurtları Kurumu Mevzuatı Uygulamaları Hakkındaki Genelge |

## EK-2 Lojman, Bina ve Arsalar Listesi

| METRE KARE ( M2 ) | CİNSİ | Tapudaki Niteliği | 2016 YILINDA TAŞINMAZIN KULLANIM DURUMU |
|---|---|---|---|
| 584m² | K.Kale/Balışeyh Arsa | Arsa | ARSA |
| 359 m² | Eskişehir Arifiye Mah. Arsa | Arsa | ARSA |
| 1605 m² | Hendek Adliye Lojman Yapımı için Arsa | Arsa | ARSA |
| 3009 m² | Bozdoğan Adliye Binası için Arsa Alımı | Arsa | ARSA |
| 11058,96 m2 | Düzce Adliye Binası için Arsa Alımı | Tarla | ARSA |
| 3428.69 m² | Dazkırı Adliye Binası için Arsa Alımı | Arsa | ARSA |
| 3003.08 m² | Kırıkhan Adliye Binası için Arsa Alımı | Arsa | ARSA |
| 1280 m² | Darende Adliye Binası için Arsa Alımı | Arsa | ARSA |
| 2000 m² | Afyon Bolvadin Adliye Binası için Arsa alımı | Arsa | ARSA |
| 5768,54 | İvrindi Adliye Binası için Arsa Alımı | Tarla | ARSA |
| 3387,49 m² | Bursa M.Kemelpaşa Adliye Binası için Arsa Alımı | Arsa | ARSA |
| 2413,16 m² | Dursunbey Adliye Binası için Arsa Alımı | Arsa | ARSA |
| 2860,54 m² | Antalya Kumluca Adliye Binası için Arsa Alımı | Arsa | ARSA |
| 833m2 | İst.Çatalca Arsa | Arsa | ADLİYE BİNASI |
| 1916m2 | Adana/Karaisalı 2 katlı Bina ve İşporta Deposu | Hizmet Binası | ADLİYE BİNASI |
| 2475 | Aydın Merkezde Arsa | Arsa | ADLİYE BİNASI |
| 558 m2 | Oltu Adliye Binası olarak Bina | Betonarme Bina (4 Katlı) | ADLİYE BİNASI |
| 3297,33 | Adliye Binası Afyon/Sultandağı | Büro İşyeri ( Atıl Durumda Kullanılmamaktadır) | ADLİYE BİNASI |
| 272 | Tavşanlı Adliyesi | Arsa | ADLİYE BİNASI |
| 872,07 m2 | Kırklareli Adliye Binası | 4 Katlı Kargir Bina | ADLİYE BİNASI |
| 1936,59 m² | Amasra Adliye Binası için Arsa alımı. | Tarla (Adliye Binası Yapılmıştır.) | ADLİYE BİNASI |
| 648,19 | Akçaabat Adliyesi 2 Katlı Adliye Binası | İki Katlı İdarehane | ADLİYE BİNASI |
| 3751,82 m² | Sakarya Akyazı Adliyesi Hızmet Binası Arsa | Tarla (Adliye Binası Yapılmıştır.) | ADLİYE BİNASI |
| 864 m2 | Trabzon Çarşıbaşı Adliye himet Binası. | Büro | ADLİYE BİNASI |
| 2529 m² | Kadıköy Adliye Hizmet Binası Alımı | Hizmet Binası | ADLİYE BİNASI |
| 26000 m² | Antalya Adliyesi Yapımı için Arsa Alımı | Tarla (Adliye Binası Yapılmıştır.) | ADLİYE BİNASI |
| 2113 m² | Taşköprü Adliye Binası için Arsa Alımı | Arsa | ADLİYE BİNASI |
| 17403,20 m² | Isparta Adliyesi Kamulaştırma | Arsa (Adliye Binası Yapılmıştır.) | ADLİYE BİNASI |
| 5485 m² | Kaman Adliye Binası için Arsa Alımı | Arsa (Adliye Binası Yapılmıştır.) | ADLİYE BİNASI |
| 3036 m² | Menemen Adliye Binası için Arsa Alımı | Arsa | ADLİYE BİNASI |
| 1058.96 m² | Gemerek Adliye Binası için Arsa Alımı | Tarla (Adliye Binası Yapılmıştır.) | ADLİYE BİNASI |
| 5345,98 M2 | Kastamonu Tosya Adliye Binası için Arsa Alımı | Arsa | ADLİYE BİNASI |
| 3000.53 m² | Torbalı Adliye Binası için Arsa Alımı | Arsa | ADLİYE BİNASI |
| 1515.63 m² | Göksun Adliye Binası için Arsa Alımı | Üçkatlı Kargir Bina Ve Arsa | ADLİYE BİNASI |
| 2975,68 | Yozgat Sorgun Adliye Binası için Arsa Alımı | Arsa | ADLİYE BİNASI |
| 3187,61 m² | Niksar Adliye Binası için Arsa Alımı | Arsa | ADLİYE BİNASI |
| 321 m² | Çayeli Adliye Binası için Arsa Alımı | Arsa ( Tapuda Toplam 965,28 M2 Dir 644 M2 Hazineye Ait) | ADLİYE BİNASI |
| 3100 m² | Kastamonu Küre Adliye Binası için Arsa Alımı | Kargir Bina Ve Arsası | ADLİYE BİNASI |

| | | | |
|---|---|---|---|
| 5010 m² | Kilis Adliye Binası için Arsa Alımı | Arsa | ADLİYE BİNASI |
| 3313 m² | Rize Pazar Adliye Binası için Arsa Alımı | Kargir Bina Ve Arsası | ADLİYE BİNASI |
| 2822,59 M2 | İskilip Adliye Binası için Arsa Alımı (Takas) | Arsa | ADLİYE BİNASI |
| 2392,78 m² | Bingöl Karlıova Adliye Binası için Arsa Alımı | Tarla | ADLİYE BİNASI |
| 16864,16 m² | Adana Bölge Adliye Mahkemesi | Arsa Arsanın Üzerinde 16 Katlı Bina Var Kullanılmamaktadır. | ADLİYE BİNASI |
| 7284,80 m² | Nevşehir Adliye Binası için Arsa Alımı | Kargir Bina ve Arsası | ADLİYE BİNASI |
| 2818.48 m² | Konya Ilgın Adliye Binası | Beş Katlı Betonarme Adliye Binası ve Arsası | ADLİYE BİNASI |
| 4000 m² | Anytalya Serik Adliye Binası için Arsa Alımı | Arsa | ADLİYE BİNASI |
| 3922 | İkiz Bina (Ankara) | İkiz Bloktan Oluşan Kargir Apartman | HİZMET BİNASI |
| 13920m2 | Sincan Hizmet Binası ve Arsa | İki Katlı Kargir Bina Ve Arsası | HİZMET BİNASI |
| 6 Daire | Van/Saray Lojman | Mesken | HİZMET BİNASI |
| 1448,51 | Kütahya Simav Adliye Lojmanı İçin Arsa | Arsa | HİZMET BİNASI |
| 1944,09 m² | Kütahya Simav Adliye Lojmanı İçin Arsa | Arsa | HİZMET BİNASI |
| 4 DAİRE | Mersin Çamlıyayla Adliye Loj. Olarak 2 Katlı 4 Daire | Kargir Ev ve Arsa ( 4 Daire) | HİZMET BİNASI |
| 64 DAİRE | E-5 Blok 64 Daire Loj Y.Mah\Urankent | Konut | HİZMET BİNASI |
| 6 Daire | Trabzon-Şalpazarıadliye Hizmet Binası Lojmanı | Kargir Bina | HİZMET BİNASI |
| 10 Daire | Trabzon İli Maçka İlçe Hak.Sav.Lojmanı | Mesken | HİZMET BİNASI |
| 1 İşyeri 4 Daire | Rize Güneysu Adliye Hizmet Lojman Binası | Mesken | HİZMET BİNASI |
| 10 Daire | Sarıyer Hakim Ve Savcı Lojmanları | Mesken | HİZMET BİNASI |
| 1 Adet | Aydın (28 Bağımsız Bölümlü Lokâl) | Lokal (Aydın Adliyesi Ekbinasında ) | HİZMET BİNASI |

| | | | |
|---|---|---|---|
| 2626 m² Arsa | Kırıkkale İlinde Lojman Arsası | Mesken | HİZMET BİNASI |
| 3803,04 m2 | Trabzon İli Akçaabat İlçesinde Adliye Loj. | Mesken (8 Adet Daire) | HİZMET BİNASI |
| 14 Daireli Bina | Eskişehir Arifiye Mah. 14 Daireli Loj. | Kargir Apartman | HİZMET BİNASI |
| 6 Daire | Trabzon İli Of İlçesi 6 Daireli Bina | Mesken | HİZMET BİNASI |
| 48 Daire | Konya Selçuklu 48 Dairli Hak.Sav.Loj. | Mesken | HİZMET BİNASI |
| 26 Daire | Bandırma C.Evi Per.İçin Alınan Lojman. | Mesken | HİZMET BİNASI |
| 24434 m2 | Adana Seyhan E Ve F Tipi C.Evi Per.İçin Loj. | Betonarme Bina (300 Adet Lojman) | HİZMET BİNASI |
| 12 Daire | Antalya Kemer Adliye Per. İçin Lojman. | Mesken | HİZMET BİNASI |
| 1154,43 m2 | Bartın Adliye Per.İçin Lojman. | Arsa (24 Dairelik Bina) | HİZMET BİNASI |
| 1215 M2 | Kalecik Adliye Per. İçin Lojman. | Arsa | HİZMET BİNASI |
| 60 Daire | Adana Seyhan Adliye Hakim Savcı Lojmanı. | Mesken | HİZMET BİNASI |
| 68 DAİRE | Kocaeli F Ve C Tipi C.Evi Per.İçin Lojman 68 Daire | Mesken | HİZMET BİNASI |
| 8588,59 m2 | Ceyhan Özel Tip C.Evi Per.İçin Lojman Alımı | Kargir Apartman (100 Daire) | HİZMET BİNASI |
| 96 Daire | Kartal Ö.Tip C.Evi Per. İçin Lojman Alımı | Lojman | HİZMET BİNASI |
| 44 Daire | Üsküdar Adliye Hakim Savcı Loj. Alımı | Mesken | HİZMET BİNASI |
| 5717 m² | Oltu Cezaevi Yapımı İçin Arsa Alımı | Arsa | HİZMET BİNASI |
| 48 Daire | Bakırköy İki Telli Hakim Savcı Lo Alımı | Lojman | HİZMET BİNASI |
| 28 Daire | Karaman Adliyesi Hakim Savcı Loj. Alımı | Mesken | HİZMET BİNASI |
| 24 Daire | Menemen Atgv' Den Hibe Lojman | Mesken | HİZMET BİNASI |

## EK-3 Taşıt Listesi

| T CETVELİ KODU | TAŞIT CİNSİ | TOPLAM (Adet) |
|---|---|---|
| T02 | Binek otomobil | 7 |
| T05 | Minibus (Sürücü dahil en fazla 17 kişilik) | 11 |
| T07 | Pick-up (Kamyonet, sürücü dahil 3 veya 6 kişilik) | 65 |
| T08 | Pick-up (Kamyonet, arazi hizmetleri için sürücü dahil 3 veya 6 kişilik) | 3 |
| T09 | Panel | 1 |
| T10 | Midibüs (Sürücü dahil en fazla 26 kişilik) | 1 |
| T11a | Otobüs (Sürücü dahil en az 27 kişilik, en fazla 40 kişilik) | 3 |
| T12 | Kamyon şasi-kabin tam yüklü ağırlığı en az 3.501 kg | 52 |
| T13 | Kamyon şasi-kabin tam yüklü ağırlığı en az 12.000 kg | 18 |
| T14 | Kamyon şasi-kabin tam yüklü ağırlığı en az 17.000 kg | 8 |
| | **TOPLAM** | **169** |

## EK-4 Makine ve Demirbaş Listesi

| KURUM ADI | MİKTAR | BİRİM | DEMİRBAŞ ADI |
|---|---|---|---|
| Adana Açık Ceza İnfaz Kurumu | 1 | ADET | MOTOPOMP |
| | 1 | ADET | FAYANS KESME MAKİNESİ |
| | 1 | ADET | DEMİR BÜKME MAKİNESİ |
| | 1 | ADET | PROFİL KESME MAKİNESİ |
| | 1 | ADET | DEMİR KESME MAKİNESİ |
| | 1 | ADET | SERAMİK KESME DİAZET (İNŞAAT) |
| | 3 | ADET | DARBELİ MATKAP |
| | 9 | ADET | ŞARJLI VİDALAMA MATKAP |
| | 2 | ADET | KAYNAK MAKİNESİ |
| | 2 | ADET | ÇANTA KAYNAK MAKİNESİ |
| | 10 | ADET | TAŞLAMA MAKİNESİ |
| | 1 | ADET | ZIMPARALAMA MAKİNESİ |
| | 1 | ADET | DÖNER ZIMPARA MAKİNESİ |
| | 1 | ADET | HİLTİ MAKİNESİ |
| | 1 | ADET | KENAR BANTLAMA MAKİNESİ |
| | 3 | ADET | DAİRE TESTERE |
| | 1 | ADET | DEKUPAJ MAKİNESİ |
| | 1 | ADET | KIRICI DELİCİ MAKİNA |
| | 1 | ADET | TRANSPALET |
| | 1 | ADET | BASINÇSIZ HAVA ÜFLEME KOMPRESÖRÜ |
| | 1 | ADET | HAVA KOMPRESÖRÜ |
| | 1 | ADET | ZİRAİ İLAÇ TULUMBASI |
| | 3 | ADET | KESİNTİSİZ GÜÇ KAYNAĞI |
| | 1 | ADET | SEYRELTİCİ MAKİNE |
| | 4 | ADET | VAKUMLU YER YIKAMA MAKİNESİ |
| | 1 | ADET | ZEMİN YIKAMA MAKİNESİ |
| | 4 | ADET | YER CİLALAMA MAKİNESİ |
| | 2 | ADET | ZEMİN PARLATICILAR |
| | 2 | ADET | YER TEMİZLEME OTOMATI |
| | 1 | ADET | BASINÇLI YIKAMA MAKİNESİ |
| | 2 | ADET | ÇAMAŞIR MAKİNESİ |
| | 2 | ADET | ISLAK KURU ELEK. VAK. MAKİNA |
| | 2 | ADET | BULAŞIK MAKİNESİ |
| | 1 | ADET | SANAYİ TİPİ BUZDOLABI |
| | 2 | ADET | DÖNER ARABALI EKMEK PİŞİRME FIRINI |
| | 1 | ADET | GAZLI DÖNER OCAĞI |
| | 2 | ADET | ELEKTİRİKLİ ŞOHBEN MUTFAK TİPİ |

| KURUM ADI | MİKTAR | BİRİM | DEMİRBAŞ ADI |
|---|---|---|---|
| Adana Açık Ceza İnfaz Kurumu | 3 | ADET | ELEKTRİKLİ TOST MAKİNESİ |
| | 1 | ADET | MİKSER |
| | 1 | ADET | MEYVE SIKACAKLARI |
| | 9 | ADET | SEMAVER ÇAY MAKİNESİ |
| | 1 | ADET | AYRAN VE ŞERBET MAKİNESİ |
| | 1 | ADET | HAMUR DİNLENDİRME MAKİNESİ |
| | 1 | ADET | HAMUR ÇEVİRME MAKİNESİ |
| | 1 | ADET | HAMUR KESME TARTMA MAKİNESİ |
| | 1 | ADET | HAMUR ŞEKİLLENDİRME MAKİNESİ |
| | 2 | ADET | HAMUR YOĞURMA KAZANI |
| | 1 | ADET | HAMUR BUHAR MAKİNESİ |
| | 1 | ADET | UN ELEME MAKİNESİ |
| | 7 | ADET | ELEKTRONİK TERAZİ |
| | 1 | ADET | LAZER ÖLÇÜM SİSTEMİ |
| Adana E Tipi Kapalı Ceza İnfaz Kurumu | 2 | ADET | KİLİM EL DOKUMA TEZGAHI |
| | 1 | ADET | DÜZ DİKİŞ MAKİNESİ |
| | 1 | ADET | REÇME DİKİŞ MAKİNESİ |
| | 2 | ADET | OVERLOK MAKİNESİ |
| | 1 | ADET | DİK BIÇAKLI KESİM MOTORU |
| | 1 | ADET | BUHAR KAZANLI ÜTÜ |
| | 2 | ADET | ELEKTRONİK TERAZİ |
| Adana F Tipi Yüksek Güvenlikli Ceza İnfaz Kurumu | 1 | ADET | SERAMİK FIRIN |
| | 2 | ADET | DEKUPAJ MAKİNESİ |
| | 1 | ADET | ŞAKÜLLÜ FREZE MAKİNESİ |
| | 1 | ADET | ŞARJLI EL MATKABI |
| | 2 | ADET | DARBELİ MATKAP |
| | 1 | ADET | ZIMPARA TAŞLAMA MAKİNESİ |
| | 1 | ADET | ELEKTRİK MOTORLU TESTERE |
| | 3 | ADET | DAĞLAMA TABANCASI (MARANGOZ) |
| | 1 | ADET | DÜZ DİKİŞ MAKİNESİ |
| | 1 | ADET | SEYYAR KOMPRESÖR |
| | 2 | ADET | TEL RAPTİYE MAKİNESİ |
| | 1 | ADET | BUHARLI EV TİPİ ÜTÜ |
| Adıyaman Açık Ceza İnfaz Kurumu | 5 | ADET | FAYANS KESME MAKİNESİ |
| | 1 | ADET | BETON KESME MAKİNESİ |
| | 1 | ADET | TİTREŞİM MAKİNESİ |

| KURUM ADI | MİKTAR | BİRİM | DEMİRBAŞ ADI |
|---|---|---|---|
| Adıyaman Açık Ceza İnfaz Kurumu | 1 | ADET | PERDAH MAKİNESİ |
| | 2 | ADET | PROFİL KESME MAKİNESİ |
| | 1 | ADET | DEMİR KESME MAKİNESİ |
| | 1 | ADET | ELEKTRİKLİ VİBRATÖRLER |
| | 1 | ADET | LEİCA JOGGER 24 SET (TRİPOD+ MİRA) |
| | 1 | ADET | KANAL AÇMA MAKİNESİ |
| | 1 | ADET | FREZE ÇALIŞMA TEZGAHI |
| | 2 | ADET | PLANYA MAKİNESİ |
| | 1 | ADET | KÜÇÜK PRES MAKİNESİ |
| | 14 | ADET | ŞARJLI EL MATKABI |
| | 2 | ADET | SÜTUNLU KOMPLE MATKAP |
| | 13 | ADET | DARBELİ MATKAP |
| | 18 | ADET | KIRICI DELİCİ MATKAP |
| | 7 | ADET | AKÜLÜ MATKAP |
| | 8 | ADET | KESİCİ SPREL MAKİNESİ |
| | 2 | ADET | KARIŞTIRICI MATKAP |
| | 5 | ADET | VİDALAMALI MATKAP |
| | 1 | ADET | PUNTA KAYNAK MAKİNESİ |
| | 2 | ADET | GAZ ALTI KAYNAK MAKİNESİ |
| | 3 | ADET | ÇANTA KAYNAK MAKİNESİ |
| | 8 | ADET | ELEKTROTLU KAYNAK MAKİNESİ |
| | 1 | ADET | HİDROLİK GİYOTİN MAKİNESİ |
| | 1 | ADET | AÇI AYARLI KÖŞE KESME MAKİNESİ |
| | 1 | ADET | BİLEME MAKİNESİ |
| | 7 | ADET | SPİRAL TAŞLAMA MAKİNESİ |
| | 3 | ADET | ZIMPARA MOTORU |
| | 5 | ADET | DÖNER ZIMPARA MAKİNESİ |
| | 2 | ADET | TEPSİ ZIMPARA MAKİNESİ |
| | 7 | ADET | HİLTİ |
| | 1 | ADET | MENGENE ÇALIŞMA TEZGAHI |
| | 4 | ADET | OKSİJEN-PROPAN KESME TAKIMI |
| | 3 | ADET | KİLİM EL DOKUMA TEZGAHI |
| | 1 | ADET | KENAR BANTLAMA MAKİNESİ |
| | 1 | ADET | TUTKAL SÜRME (SOFTMORNİNG) |
| | 3 | ADET | ELEKTRİK MOTORLU TESTERE |

| KURUM ADI | MİKTAR | BİRİM | DEMİRBAŞ ADI |
|---|---|---|---|
| Adıyaman Açık Ceza İnfaz Kurumu | 2 | ADET | DEKUPAJ TESTERE |
| | 4 | ADET | SUNTA KESME MAKİNESİ |
| | 2 | ADET | GÖNYE KESME MAKİNESİ |
| | 1 | ADET | KIRLANGIÇ MAKİNE |
| | 1 | ADET | ÇOKLU DELİK MAKİNESİ |
| | 2 | ADET | MENTEŞE MAKİNESİ (MARANGOZ) |
| | 2 | ADET | TOZ EMME MAKİNESİ (MARANGOZ) |
| | 1 | ADET | POSTMORNİNG MAKİNESİ |
| | 1 | ADET | ÇİZİCİLİ VE JAMPİNGLİ MAKİNE |
| | 1 | ADET | KAVALE AÇMA MAKİNESİ |
| | 1 | ADET | ÇİVİ MAKİNESİ (MARANGOZ) |
| | 6 | ADET | ELEKTRONİK DÜZ DİKİŞ MAKİNA |
| | 2 | ADET | BIÇAKLI DÜZ DİKİŞ MAKİNESİ |
| | 8 | ADET | DÜZ DİKİŞ MAKİNESİ |
| | 1 | ADET | REÇME DİKİŞ MAKİNESİ |
| | 1 | ADET | İLİK MAKİNESİ (DİKİŞ-NAKIŞ) |
| | 2 | ADET | ÇIT ÇIT MAKİNESİ |
| | 1 | ADET | DÜĞME DİKME MAKİNESİ |
| | 1 | ADET | KÖPRÜ MAKİNESİ |
| | 1 | ADET | KEMER MAKİNESİ |
| | 1 | ADET | KUMAŞ BASKI MAKİNESİ |
| | 1 | ADET | ETEK REÇME DİKİŞ MAKİNESİ |
| | 1 | ADET | İPTALLİ ÇİFT İĞNE DİKİŞ MAKİNESİ |
| | 2 | ADET | ÜÇ İĞNE ÇEKİCİLİ KOLLU MAKİNA |
| | 1 | ADET | BIÇAKLI DÜĞME MAKİNESİ |
| | 1 | ADET | ÇEKME DÜĞME MAKİNESİ |
| | 5 | ADET | DÖRT İPLİK OVERLOK MAKİNESİ |
| | 2 | ADET | BEŞ İPLİK OVERLOK MAKİNESİ |
| | 2 | ADET | ÇEMBER MAKİNESİ |
| | 2 | ADET | KUMAŞ KESİM MOTORU |
| | 1 | ADET | KIRICI DELİCİ MAKİNA |
| | 2 | ADET | DAR TRANSPALET |
| | 1 | ADET | VİDALI KOMPRESÖR |
| | 1 | ADET | PİSTONLU HAVA KOMPRESÖRÜ |
| | 1 | ADET | SEYYAR KOMPRESÖR |
| | 1 | ADET | KOMPRESÖR |
| | 1 | ADET | SANTRİFÜJ POMPASI |

| KURUM ADI | MİKTAR | BİRİM | DEMİRBAŞ ADI |
|---|---|---|---|
| Adıyaman Açık Ceza İnfaz Kurumu | 1 | ADET | DİZEL JENERATÖR |
| | 4 | ADET | KESİNTİSİZ GÜÇ KAYNAĞI |
| | 2 | ADET | GÜNEŞ ENERJİSİ SİSTEMİ |
| | 1 | ADET | ÇUVAL DİKME MAKİNESİ |
| | 1 | ADET | KİMLİK PRES MAKİNESİ |
| | 1 | ADET | ETİKET YAPIŞTIRMA MAKİNESİ |
| | 2 | ADET | SANAYİ TİPİ ELEKTRİKLİ SÜPÜRGE |
| | 2 | ADET | ZEMİN TEMİZLEME MAKİNESİ |
| | 1 | ADET | ÇAMAŞIR MAKİNESİ |
| | 1 | ADET | BUHARSIZ ÜTÜ |
| | 1 | ADET | BUHAR KAZANLI ÜTÜ |
| | 1 | ADET | Y. BASINÇLI SOĞUK SULU OTO YIKAMA MAKİNESİ |
| | 9 | ADET | BUZDOLABI |
| | 5 | ADET | DERİN DONDURUCU |
| | 2 | ADET | DÖNER ARABALI EKMEK PİŞİRME FIRINI |
| | 1 | ADET | TÜPLÜ ŞOFBEN |
| | 2 | ADET | TERMOSİFON |
| | 4 | ADET | ELEKTRİKLİ TOST MAKİNESİ |
| | 3 | ADET | SÜRGÜLÜ ASPİRATÖR |
| | 2 | ADET | KIYMA MAKİNESİ |
| | 3 | ADET | SOĞAN DOĞRAMA MAKİNESİ |
| | 1 | ADET | PATATES SOYMA MAKİNESİ |
| | 1 | ADET | HAMUR DİNLENDİRME MAKİNESİ |
| | 1 | ADET | HAMUR ÇEVİRME MAKİNESİ |
| | 1 | ADET | HAMUR KESME TARTMA MAKİNESİ |
| | 1 | ADET | HAMUR ŞEKİLLENDİRME MAKİNESİ |
| | 5 | ADET | HAMUR YOĞURMA MAKİNESİ |
| | 6 | ADET | ELEKTRONİK TARTIM TERAZİ |
| | 1 | ADET | AHŞAP NEM ÖLÇER |
| Adıyaman E Tipi Kapalı Ceza İnfaz Kurumu | 1 | ADET | YAKA UCU KESME VE ÇEVİRME MAKİNESİ |
| | 3 | ADET | KESİNTİSİZ GÜÇ KAYNAĞI |
| | 1 | ADET | BUHAR KAZANLI ÜTÜ |
| | 1 | ADET | NO-FROST BUZDOLABI |
| | 2 | ADET | KIYMA MAKİNESİ |
| | 3 | ADET | ELEKTRONİK TARTIM TERAZİ |

| KURUM ADI | MİKTAR | BİRİM | DEMİRBAŞ ADI |
|---|---|---|---|
| Afyonkarahisar Açık Ceza İnfaz Kurumu | 1 | ADET | ÇİM KESME MAKİNESİ |
| | 1 | ADET | KIRICI DELİCİ MATKAP |
| | 2 | ADET | SAÇ KESME MAKİNESİ |
| | 1 | ADET | STERİL (DEZENFEKTE) CİHAZI |
| | 1 | ADET | SONDAJ KUYUSU DALGIÇ POMPASI |
| | 1 | ADET | PAKET HİDROFOR |
| | 1 | ADET | DİZEL JENERATÖR |
| | 2 | ADET | KESİNTİSİZ GÜÇ KAYNAĞI |
| | 1 | ADET | ÇAMAŞIR MAKİNESİ SANAYİ TİPİ |
| | 1 | ADET | ÇAMAŞIR KURUTMA MAKİNESİ |
| | 1 | ADET | BULAŞIK MAKİNESİ |
| | 1 | ADET | BUHARSIZ ÜTÜ |
| | 2 | ADET | ÇİFT KAPILI BUZDOLABI |
| | 3 | ADET | TEK KAPILI BUZDOLABI |
| | 1 | ADET | NO-FROST BUZDOLABI |
| | 2 | ADET | TEZGAH TİPİ BUZDOLABI |
| | 2 | ADET | LPG Lİ FIRIN |
| | 1 | ADET | KONVEKSİYONLU FIRIN |
| | 2 | ADET | SET ÜSTÜ OCAK |
| | 1 | ADET | ÇAPA MAKİNESİ |
| | 1 | ADET | PULLUK |
| | 3 | ADET | ÇİM KESME MAKİNESİ |
| | 1 | ADET | PULVARİZATÖR |
| | 2 | ADET | MOTORLU TIRPAN |
| | 1 | ADET | BOYA MAKİNESİ |
| | 2 | ADET | DEKUPAJ MAKİNESİ |
| | 2 | ADET | PROFİL KESME MAKİNESİ |
| | 1 | ADET | ÇİVİLEME MAKİNESİ |
| | 1 | ADET | EL FREZESİ |
| | 1 | ADET | EL TİPİ PLANYA MAKİNESİ |
| | 1 | ADET | KÜÇÜK PRES MAKİNESİ (GENEL ATÖLYE TİPİ) |
| | 1 | ADET | BÜYÜK PRES MAKİNESİ (GENEL ATÖLYE TİPİ) |
| | 1 | ADET | CNC PUNCH PRES MAKİNESİ |
| | 1 | ADET | 4 EKSENLİ CNC PRES MAKİNESİ |

| KURUM ADI | MİKTAR | BİRİM | DEMİRBAŞ ADI |
|---|---|---|---|
| Afyonkarahisar Açık Ceza İnfaz Kurumu | 1 | ADET | CNC HİDROLİK ABKANT PRES MAKİNESİ |
| | 3 | ADET | SÜTUNLU KOMPLE MATKAP |
| | 5 | ADET | DARBELİ MATKAP |
| | 9 | ADET | KIRICI DELİCİ MATKAP |
| | 17 | ADET | ŞARJLI VİDALAMA MATKAP |
| | 10 | ADET | HAVALI MATKAP |
| | 9 | ADET | PUNTA KAYNAK MAKİNESİ |
| | 9 | ADET | GAZ ALTI KAYNAK MAKİNESİ |
| | 11 | ADET | ÇANTA KAYNAK MAKİNESİ |
| | 1 | ADET | HİDROLİK GİYOTİN MAKİNESİ |
| | 2 | ADET | PLASMA KESME MAKİNESİ |
| | 1 | ADET | AÇI AYARLI CNC GİYOTİN MAKASI |
| | 1 | ADET | KIVIRMA MAKİNESİ |
| | 17 | ADET | AVUÇ TAŞLAMA MAKİNESİ |
| | 11 | ADET | SPİRAL TAŞLAMA MAKİNESİ |
| | 2 | ADET | HAVALI TAŞLAMA MAKİNESİ |
| | 4 | ADET | ZIMPARA MOTORU |
| | 1 | ADET | TİTREŞİMLİ ZIMPARA MAKİNESİ |
| | 1 | ADET | HİLTİ |
| | 1 | ADET | KUMAŞ KESME MAKİNESİ |
| | 1 | ADET | ÇEMBER MAKİNESİ |
| | 1 | ADET | ELEKTRO STATİK TOZ BOYAMA ÜNİTESİ |
| | 1 | ADET | DÖŞEME ZIMBA MAKİNESİ |
| | 1 | ADET | OKSİJEN-PROPAN KESME TAKIMI |
| | 2 | ADET | OKSİJEN-PROPAN KESME TAKIMI |
| | 1 | ADET | PALANGA |
| | 1 | ADET | KENAR BANTLAMA MAKİNESİ |
| | 1 | ADET | EĞİK KENAR BANT YAPIŞTIRMA MAKİNESİ |
| | 1 | ADET | YAKIT MOTORLU TESTERE |
| | 1 | ADET | PANEL EBATLAMA MAKİNESİ |
| | 1 | ADET | DAİRE ZIMPARA TEMİZLEME MAKİNESİ |
| | 1 | ADET | SUNTA KESME MAKİNESİ |
| | 1 | ADET | KIRLANGIÇ MAKİNE |
| | 1 | ADET | KALINLIK MAKİNESİ |

| KURUM ADI | MİKTAR | BİRİM | DEMİRBAŞ ADI |
|---|---|---|---|
| Afyonkarahisar Açık Ceza İnfaz Kurumu | 1 | ADET | PLANYA |
| | 1 | ADET | SICAK PRES MAKİNESİ |
| | 1 | ADET | FENS TELİ ÖRME MAKİNESİ |
| | 1 | ADET | AĞAÇ TORNA MAKİNESİ |
| | 1 | ADET | ÇOKLU DELİK MAKİNESİ |
| | 1 | ADET | MENTEŞE MAKİNESİ (MARANGOZ) |
| | 2 | ADET | TOZ EMME MAKİNESİ (MARANGOZ) |
| | 1 | ADET | POSTMORNİNG MAKİNESİ |
| | 1 | ADET | ÇİZİCİLİ VE JAMPİNGLİ MAKİNE |
| | 7 | ADET | AKÜLÜ VİDALAMA MAKİNESİ |
| | 2 | ADET | GÖNYE KESME MAKİNESİ |
| | 1 | ADET | TOZ EMME ÜNİTESİ |
| | 1 | ADET | ELEKTRONİK DÜZ DİKİŞ MAKİNA |
| | 2 | ADET | DÜZ DİKİŞ MAKİNESİ |
| | 2 | ADET | ETEK BASKI MAKİNESİ |
| | 1 | ADET | BEŞ İPLİK OVERLOK MAKİNESİ |
| | 1 | ADET | KESİM MOTORU 10" (TEKSTİL) |
| | 1 | ADET | AKPANT PRES MAKİNESİ |
| | 2 | ADET | BORU BÜKME MAKİNESİ |
| | 1 | ADET | KİLİT YUVASI AÇMA KALIBI |
| | 1 | ADET | MANUEL YÜK ASANSÖRÜ |
| | 3 | ADET | VİDALI KOMPRESÖR |
| | 1 | ADET | PİSTONLU HAVA KOMPRESÖRÜ |
| | 6 | ADET | SEYYAR KOMPRESÖR |
| | 1 | ADET | TEK KADEMELİ HİDROFORLAR |
| | 1 | ADET | DİZEL JENERATÖR |
| | 1 | ADET | PORTATİF JENERATÖR |
| | 3 | ADET | KESİNTİSİZ GÜÇ KAYNAĞI |
| | 2 | ADET | PARA KONTROL MAKİNESİ |
| | 1 | ADET | PARA SAYMA MAKİNESİ |
| | 1 | ADET | CİLT PRESİ VE KOLLU MUKAVVA KESME MAKASI |
| | 1 | ADET | VAKUMLU YER YIKAMA MAKİNESİ |
| | 4 | ADET | ELEKTRİRKLİ SÜPÜRGE |
| | 1 | ADET | ZEMİN TEMİZLEME MAKİNESİ |
| | 1 | ADET | BUHARLI EV TİPİ ÜTÜ |
| | 3 | ADET | BUHAR KAZANLI ÜTÜ |

| KURUM ADI | MİKTAR | BİRİM | DEMİRBAŞ ADI |
|---|---|---|---|
| Afyonkarahisar Açık Ceza İnfaz Kurumu | 4 | ADET | ÇİFT KAPILI BUZDOLABI |
| | 2 | ADET | VİTRİNLİ BUZDOLABI |
| | 1 | ADET | DERİN DONDURUCU |
| | 3 | ADET | DÖNER ARABALI EKMEK PİŞİRME FIRINI |
| | 1 | ADET | ELEKTRİKLİ OCAK |
| | 5 | ADET | ŞOFBEN |
| | 4 | ADET | TERMOSİFON |
| | 5 | ADET | ELEKTRİKLİ TOST MAKİNESİ |
| | 5 | ADET | ASPİRATÖR |
| | 1 | ADET | HAMUR DİNLENDİRME MAKİNESİ |
| | 1 | ADET | HAMUR ÇEVİRME MAKİNESİ |
| | 1 | ADET | HAMUR KESME TARTMA MAKİNESİ |
| | 2 | ADET | HAMUR ŞEKİLLENDİRME MAKİNESİ |
| | 4 | ADET | HAMUR YOĞURMA MAKİNESİ |
| | 1 | ADET | SU SOĞUTMA MAKİNESİ |
| | 1 | ADET | UN ELEME MAKİNESİ |
| | 7 | ADET | ELEKTRONİK TERAZİ |
| | 2 | ADET | MEKANİK TERAZİ |
| | 1 | ADET | SU ARITMA CİHAZI |
| Afyonkarahisar E Tipi Kapalı Ceza İnfaz Kurumu | 2 | ADET | ELEKTRONİK DÜZ DİKİŞ MAKİNA |
| | 2 | ADET | TRİKOTAJ ÖRME MAKİNESİ |
| | 1 | ADET | ALÇAK BASINÇ KOMPRESÖRÜ |
| | 3 | ADET | KESİNTİSİZ GÜÇ KAYNAĞI |
| | 1 | ADET | PAKET KAPATMA MAKİNESİ |
| | 1 | ADET | ELEKTRİKLİ SÜPÜRGE |
| | 1 | ADET | BUHAR KAZANLI ÜTÜ |
| | 1 | ADET | TEZGAH TİPİ BUZDOLABI |
| | 1 | ADET | CAM TEPE ASPİRATÖR |
| | 1 | ADET | HASSAS TARTIM TERAZİ |
| | 2 | ADET | ELEKTRONİK BARKODLU TERAZİ |
| | 2 | ADET | MEKANİK GÖSTERGELİ TARTIM TERAZİSİ |

| KURUM ADI | MİKTAR | BİRİM | DEMİRBAŞ ADI |
|---|---|---|---|
| Ağrı M Tipi Kapalı Ceza İnfaz Kurumu | 4 | ADET | KUMAŞ KESME MAKASI |
| | 1 | ADET | DİKİŞ-NAKIŞ MAKİNESİ |
| | 2 | ADET | KESİNTİSİZ GÜÇ KAYNAĞI |
| Akçakale Açık Ceza İnfaz Kurumu | 1 | ADET | MİBZER |
| | 2 | ADET | KÜLTÜVATÖR |
| | 1 | ADET | MOTOPOMP |
| | 1 | ADET | DAMLAMA SULAMA SİSTEMİ |
| | 35 | ADET | ARI KOVANI |
| | 1 | ADET | BADANA POMPASI |
| | 1 | ADET | PROFİL KESME MAKİNESİ |
| | 1 | ADET | DEMİR KESME MAKİNESİ |
| | 2 | ADET | EL FREZESİ |
| | 1 | ADET | DİK FREZE |
| | 2 | ADET | ATÖLYE PLANYA MAKİNESİ |
| | 4 | ADET | ŞARJLI EL MATKABI |
| | 5 | ADET | DARBELİ MATKAP |
| | 2 | ADET | SAĞ SOL MATKAP |
| | 3 | ADET | AKÜLÜ MATKAP |
| | 2 | ADET | TEZGAH MATKAP |
| | 4 | ADET | 400 AMPER KAYNAK MAKİNESİ |
| | 1 | ADET | ÇANTA KAYNAK MAKİNESİ |
| | 1 | ADET | PVC TEK KÖŞE KAYNAK MAKİNESİ |
| | 1 | ADET | KENET MAKİNESİ |
| | 1 | ADET | KERTME MAKİNESİ |
| | 2 | ADET | SPİRAL TAŞLAMA MAKİNESİ |
| | 1 | ADET | ZIMPARALAMA MAKİNESİ |
| | 1 | ADET | TİTREŞİMLİ ZIMPARA MAKİNESİ |
| | 2 | ADET | HİLTİ |
| | 1 | ADET | DEMİR KOLLU KESME MAKASI |
| | 1 | ADET | BOYA TABANCASI |
| | 1 | ADET | ÇİZİCİLİ TRAPEZ DAİRE TESTERE |
| | 1 | ADET | SUNTA KESME MAKİNESİ |
| | 2 | ADET | BAŞ KESME MAKİNESİ |
| | 1 | ADET | KALINLIK MAKİNESİ |
| | 1 | ADET | EL KESME MAKİNESİ |
| | 1 | ADET | PVC KÖŞE TEMİZLEME MAKİNESİ |
| | 1 | ADET | PVC FREZE MAKİNESİ |

| KURUM ADI | MİKTAR | BİRİM | DEMİRBAŞ ADI |
|---|---|---|---|
| Akçakale Açık Ceza İnfaz Kurumu | 1 | ADET | PVC ÇITA KESME MAKİNESİ |
| | 1 | ADET | PVC SPİRAL MAKİNESİ |
| | 1 | ADET | YATAY DAİRE MAKİNESİ |
| | 2 | ADET | HIZAR MAKİNESİ |
| | 1 | ADET | ŞERİT KAYNAK MAKİNESİ |
| | 1 | ADET | KIRLANGIÇ TAPA MAKİNESİ |
| | 1 | ADET | DÜZ DİKİŞ MAKİNESİ |
| | 1 | ADET | KASNAKLI YAĞLI KOMPRESÖR |
| | 2 | ADET | HAVA KOMPRESÖRÜ |
| | 3 | ADET | KESİNTİSİZ GÜÇ KAYNAĞI |
| | 2 | ADET | VAKUMLU YER YIKAMA MAKİNESİ |
| | 2 | ADET | ELEKTRİK SÜPÜRGESİ |
| | 1 | ADET | ZEMİN TEMİZLEME MAKİNESİ |
| | 1 | ADET | BUHARLI EV TİPİ ÜTÜ |
| | 2 | ADET | TERMOSİFON |
| | 2 | ADET | TOST MAKİNESİ |
| | 1 | ADET | KIYMA MAKİNESİ |
| | 6 | ADET | CEZVELİ KAHVE MAKİNESİ |
| | 3 | ADET | ELEKTRONİK FİYAT HESAPLAMALI TERAZİ |
| | 1 | ADET | MEKANİK GÖSTERGELİ BASKÜL |
| | 1 | ADET | SU ARITMA CİHAZI |
| Akhisar A3 Tipi Kapalı Ceza İnfaz Kurumu | 2 | ADET | AĞAÇ BUDAMA TESTERESİ |
| | 1 | ADET | FAYANS KESME MAKİNESİ |
| | 1 | ADET | KIRICI DELİCİ MATKAP PROTER |
| | 1 | ADET | KAYNAK MAKİNESİ |
| | 1 | ADET | SPİRAL TAŞLAMA MAKİNESİ |
| | 1 | ADET | HİLTİ MAKİNESİ |
| | 5 | ADET | KESİNTİSİZ GÜÇ KAYNAĞI |
| | 1 | ADET | SANAYİ TİPİ ELEKTRİKLİ SÜPÜRGE |
| | 1 | ADET | YER TEMİZLEME OTOMATI |
| | 1 | ADET | GARDROP BUZDOLABI |
| | 1 | ADET | ELEKTRİKLİ TOST MAKİNESİ |
| | 2 | ADET | SİRKÜLASYON POMPASI |
| | 1 | ADET | ELEKTRONİK TERAZİ (1500 KG) |
| | 1 | ADET | KOMPANİZASYON PANOSU (DAĞITIM VE SAYAÇ) |

| KURUM ADI | MİKTAR | BİRİM | DEMİRBAŞ ADI |
|---|---|---|---|
| Aksaray Kapalı Ceza İnfaz Kurumu | 2 | ADET | DEKUPAJ MAKİNESİ |
| | 1 | ADET | PROFİL KESME MAKİNESİ |
| | 1 | ADET | ZIMBALAMA MAKİNESİ |
| | 1 | ADET | EL FREZESİ |
| | 1 | ADET | ATÖLYE PLANYA MAKİNESİ |
| | 1 | ADET | EL TİPİ PLANYA MAKİNESİ |
| | 1 | ADET | ATÖLYE TESVİYE MAKİNESİ |
| | 2 | ADET | BREYZ MATKAP |
| | 1 | ADET | BİLEME MAKİNESİ |
| | 1 | ADET | TAŞLAMA MAKİNESİ |
| | 1 | ADET | ZIMPARALAMA MAKİNESİ |
| | 1 | ADET | KANAL SUSTASI |
| | 1 | ADET | TEZGAH TİPİ DAİRE TESTERE |
| | 1 | ADET | DAİRE ZIMPARA TEMİZLEME MAKİNESİ |
| | 1 | ADET | AĞAÇ TORNA MAKİNESİ |
| | 1 | ADET | MENTEŞE MAKİNESİ (MARANGOZ) |
| | 2 | ADET | AĞAÇ TÖRPÜSÜ (MARANGOZ) |
| | 1 | ADET | DÜZ DİKİŞ MAKİNESİ |
| | 1 | ADET | TENEFFÜS HAVALI KOMPRESÖR |
| | 1 | ADET | KOLLU KAĞIT KESME GİYOTİNİ |
| | 1 | ADET | ELEKTRONİK BARKODLU TERAZİ |
| | 1 | ADET | ELEKTRONİK TERAZİ |
| | 1 | ADET | DİGİTAL ELEKTRİK SAYACI |
| Akşehir T Tipi Kapalı Ceza İnfaz Kurumu | 1 | ADET | MARŞLI ÇAPA MAKİNESİ |
| | 1 | ADET | SIRTTA TAŞINIR MOTORLU PÜLVERİZATÖR |
| | 1 | ADET | ÇİM BİÇME MAKİNESİ |
| | 1 | ADET | SULAMA AMAÇLI MOTORLAR |
| | 1 | ADET | EL FREZESİ |
| | 4 | ADET | KIRICI DELİCİ MATKAP |
| | 1 | ADET | TEZGAH MATKAP |
| | 3 | ADET | ŞARJLI VİDALAMA MATKAP |
| | 1 | ADET | BREYZ MATKAP |
| | 2 | ADET | SOĞUTMA KAYNAK MAKİNESİ |

| KURUM ADI | MİKTAR | BİRİM | DEMİRBAŞ ADI |
|---|---|---|---|
| Akşehir T Tipi Kapalı Ceza İnfaz Kurumu | 1 | ADET | JENARATÖRLÜ KAYNAK MAKİNESİ |
| | 1 | ADET | ÇANTA KAYNAK MAKİNESİ |
| | 1 | ADET | KAYNAK MAKİNESİ |
| | 1 | ADET | KESME MAKİNESİ |
| | 1 | ADET | TAŞLAMA MAKİNESİ |
| | 1 | ADET | ZIMPARA TAŞLAMA MAKİNESİ |
| | 1 | ADET | SÜTUNLU MATKAP TEZGAHI (DEMİR ATÖLYESİ) |
| | 1 | ADET | KENAR BANTLAMA MAKİNESİ |
| | 1 | ADET | BAŞ KESME MAKİNESİ |
| | 1 | ADET | ŞERİT TESTERE MAKİNESİ |
| | 1 | ADET | DAİRE TESTERE |
| | 1 | ADET | TOZ EMME MAKİNESİ (MARANGOZ) |
| | 1 | ADET | ZIVANA YERİ AÇMA MAKİNESİ |
| | 1 | ADET | DELİK DELME MAKİNESİ |
| | 1 | ADET | DEKUPAJ |
| | 1 | ADET | YATAR DAİRE MAKİNESİ (MOBİLYA) |
| | 1 | ADET | SANAYİ TİPİ DİKİŞ MAKİNESİ |
| | 1 | ADET | SAYA DİKİŞ MAKİNESİ |
| | 2 | ADET | PİSTONLU HAVA KOMPRESÖRÜ |
| | 1 | ADET | DALGIÇ POMPA |
| | 3 | ADET | KESİNTİSİZ GÜÇ KAYNAĞI |
| | 1 | ADET | BUHARSIZ ÜTÜ |
| | 1 | ADET | VAKUMLU, KENDİNDEN KAZANLI ÜTÜ |
| | 3 | ADET | VİTRİNLİ BUZDOLABI |
| | 1 | ADET | ELEKTRİKLİ TOST MAKİNESİ |
| | 1 | ADET | ELEKTRONİK HASSAS TARTIM TERAZİ |
| | 1 | ADET | BASKÜL |
| Alanya L Tipi Kapalı Ceza İnfaz Kurumu | 1 | ADET | MARŞLI ÇAPA MAKİNESİ |
| | 1 | ADET | GÜBRE SERPME MAKİNESİ |
| | 1 | ADET | PULLUK |
| | 1 | ADET | SIRTTA TAŞINIR MOTORLU PÜLVERİZATÖR |
| | 1 | ADET | PÜLVERİZATÖRLER |
| | 1 | ADET | KÜLTÜVATÖR |
| | 1 | ADET | BİTKİ İLAÇLAMA MAKİNESİ |

| KURUM ADI | MİKTAR | BİRİM | DEMİRBAŞ ADI |
|---|---|---|---|
| Alanya L Tipi Kapalı Ceza İnfaz Kurumu | 1 | ADET | MOTORLU TIRPAN |
| | 1 | ADET | SULAMA AMAÇLI MOTORLAR |
| | 1 | ADET | SERAMİK KESME MAKİNESİ |
| | 1 | ADET | DEKUPAJ MAKİNESİ |
| | 1 | ADET | ÇİVİLEME MAKİNESİ |
| | 1 | ADET | ÇİVİ ÇAKMA TABANCASI |
| | 2 | ADET | ÇİVİ ÇAKMA TABANCASI |
| | 1 | ADET | ATÖLYE PLANYA MAKİNESİ |
| | 1 | ADET | EL TİPİ PLANYA MAKİNESİ |
| | 4 | ADET | ŞARJLI EL MATKABI |
| | 1 | ADET | SÜTUNLU KOMPLE MATKAP |
| | 2 | ADET | DARBELİ MATKAP |
| | 1 | ADET | SAĞ SOL MATKAP |
| | 1 | ADET | TEZGAH MATKAP |
| | 1 | ADET | BREYZ MATKAP |
| | 1 | ADET | EL SIKMALI MATKAP |
| | 3 | ADET | MATKAP (KALIPÇI-TAŞLAMA) |
| | 6 | ADET | DARBESİZ MATKAP |
| | 1 | ADET | ÇANTA KAYNAK MAKİNESİ |
| | 1 | ADET | BİLEME MAKİNESİ |
| | 2 | ADET | AVUÇ TAŞLAMA MAKİNESİ |
| | 1 | ADET | TAŞLAMA MAKİNESİ |
| | 1 | ADET | ZIMPARALAMA MAKİNESİ |
| | 3 | ADET | TİTREŞİMLİ ZIMPARA MAKİNESİ |
| | 1 | ADET | TEPSİ ZIMPARA MAKİNESİ |
| | 1 | ADET | DÖŞEME TABANCASI |
| | 1 | ADET | KENAR BANTLAMA MAKİNESİ |
| | 2 | ADET | DEKUPAJ TESTERE |
| | 21 | ADET | DREMEL EL MOTORU |
| | 2 | ADET | GÖNYE KESME MAKİNESİ |
| | 1 | ADET | KALINLIK MAKİNESİ |
| | 1 | ADET | ŞERİT TESTERE MAKİNESİ |
| | 1 | ADET | DAİRE TESTERE |
| | 1 | ADET | AĞAÇ TORNA MAKİNESİ |
| | 1 | ADET | MENTEŞE MAKİNESİ |
| | 1 | ADET | YATAR DAİRE MAKİNESİ (MOBİLYA) |
| | 1 | ADET | TOZ EMME MAKİNESİ (MARANGOZ) |

| KURUM ADI | MİKTAR | BİRİM | DEMİRBAŞ ADI |
|---|---|---|---|
| Alanya L Tipi Kapalı Ceza İnfaz Kurumu | 1 | ADET | DÜZ DİKİŞ MAKİNESİ |
| | 1 | ADET | DİKİŞ-NAKIŞ MAKİNESİ |
| | 1 | ADET | DÖRT İPLİK OVERLOK MAKİNESİ |
| | 2 | ADET | PİSTONLU HAVA KOMPRESÖRÜ |
| | 8 | ADET | SU POMPASI |
| | 1 | ADET | 10 HP DİNAMO |
| | 1 | ADET | ELEKTRİKLİ SÜPÜRGE |
| | 2 | ADET | ZEMİN TEMİZLEME MAKİNESİ |
| | 2 | ADET | BUHAR KAZANLI ÜTÜ |
| | 2 | ADET | SÜTLÜK DOLABI |
| | 4 | ADET | ELEKTRİKLİ TOST MAKİNESİ |
| | 1 | ADET | MUTFAK ROBOTU |
| | 7 | ADET | PENCERE TİPİ ASPİRATÖR |
| | 3 | ADET | ÇATI ASPİRATÖRÜ |
| | 1 | ADET | KANAL TİPİ RADYAL ASPİRATÖR |
| | 2 | ADET | KAHVE MAKİNESİ |
| | 1 | ADET | ÇAY KAHVE OTOMATI |
| | 2 | ADET | ELEKTRONİK BARKODLU TERAZİ |
| | 3 | ADET | DİJİTAL GÖSTERGELİ AKÜLÜ TERAZİ |
| | 3 | ADET | SU ARITMA CİHAZI |
| Alaşehir M Tipi Kapalı Ceza İnfaz Kurumu | 1 | ADET | ŞERİT MAKİNESİ 80 LİK |
| | 3 | ADET | ELEKTRONİK DÜZ DİKİŞ MAKİNA |
| | 1 | ADET | BIÇAKLI DÜZ DİKİŞ MAKİNESİ |
| | 8 | ADET | DÜZ DİKİŞ MAKİNESİ |
| | 4 | ADET | REÇME DİKİŞ MAKİNESİ |
| | 1 | ADET | BÜYÜK MEKİK ÇİZGİ MAKİNESİ |
| | 1 | ADET | ÇIT ÇIT MAKİNESİ |
| | 1 | ADET | DÜĞME DİKME MAKİNESİ |
| | 1 | ADET | İPLİK AKTARMA MAKİNESİ |
| | 1 | ADET | PONTERİZ DİKİŞ MAKİNESİ |
| | 1 | ADET | İPTALLİ ÇİFT İĞNE DİKİŞ MAKİNESİ |
| | 1 | ADET | DÜZ İLİK AÇMA MAKİNESİ |
| Alaşehir M Tipi Kapalı Ceza İnfaz Kurumu | 1 | ADET | 12 İĞNE 12 İPLİK LASTİK KEMER DİKİŞ MAKİNESİ |
| | 1 | ADET | REÇME DİKİŞ MAKİNESİ |
| | 6 | ADET | DÖRT İPLİK OVERLOK MAKİNESİ |
| | 4 | ADET | BEŞ İPLİK OVERLOK MAKİNESİ |
| | 2 | ADET | KUMAŞ KESİM MOTORU |

| KURUM ADI | MİKTAR | BİRİM | DEMİRBAŞ ADI |
|---|---|---|---|
| Alaşehir M Tipi Kapalı Ceza İnfaz Kurumu | 1 | ADET | ELEKTİRİKLİ KESİM MAKASI |
| | 1 | ADET | BİYE KESME MAKİNESİ |
| | 3 | ADET | KESİNTİSİZ GÜÇ KAYNAĞI |
| | 3 | ADET | ETİKETLEME MAKİNESİ |
| | 1 | ADET | ELEKTRİKLİ SÜPÜRGE |
| | 1 | ADET | LEKE ÇIKARMA CİHAZLARI |
| | 1 | ADET | BUHAR KAZANLI ÜTÜ |
| Akşehir T Tipi Kapalı Ceza İnfaz Kurumu | 1 | ADET | ÇİFTLİ ÜTÜ SETİ |
| | 1 | ADET | NO-FROST BUZDOLABI |
| | 1 | ADET | VİTRİNLİ BUZDOLABI |
| | 1 | ADET | DİJİTAL GÖSTERGELİ AKÜLÜ TERAZİ |
| Amasya E Tipi Kapalı Ceza İnfaz Kurumu | 1 | ADET | DÜZ DİKİŞ MAKİNESİ |
| | 1 | ADET | BEŞ İPLİK OVERLOK MAKİNESİ |
| | 1 | ADET | KONFEKSİYON PRES MAKİNESİ |
| | 1 | ADET | ELEKTRONİK BARKODLU TERAZİ |
| Anamur T Tipi Kapalı Ceza İnfaz Kurumu | 1 | ADET | BİTKİ İLAÇLAMA MAKİNESİ |
| | 1 | ADET | SULAMA AMAÇLI MOTORLAR |
| | 2 | ADET | ELEKTRİKLİ TOST MAKİNESİ |
| Ankara Açık Ceza İnfaz Kurumu | 1 | ADET | ÇAPA MAKİNESİ |
| | 4 | ADET | SU DEVİRDAİM MOTORU |
| | 6 | ADET | SU POMPASI 2 BEYĞİR |
| | 10 | ADET | ÇİM BİÇME MAKİNESİ |
| | 2 | ADET | MOTORLU TIRPAN |
| | 1 | ADET | SERAMİK KESME MAKİNESİ |
| | 1 | ADET | PROFİL KESME MAKİNESİ |
| | 1 | ADET | KÜÇÜK PRES MAKİNESİ (GENEL ATÖLYE TİPİ) |
| | 1 | ADET | BÜYÜK PRES MAKİNESİ (GENEL ATÖLYE TİPİ) |
| | 2 | ADET | ŞARJLI EL MATKABI |
| | 2 | ADET | DARBELİ MATKAP |
| | 3 | ADET | KIRICI DELİCİ MATKAP |
| | 7 | ADET | AKÜLÜ MATKAP |
| | 6 | ADET | ŞARJLI TORNAVİDA |
| | 4 | ADET | ŞARJLI VİDALAMA MATKAP |
| | 2 | ADET | BREYZ MATKAP |

| KURUM ADI | MİKTAR | BİRİM | DEMİRBAŞ ADI |
|---|---|---|---|
| Ankara Açık Ceza İnfaz Kurumu | 1 | ADET | VİDALAMALI MATKAP |
| | 3 | ADET | ELEKTRİKLİ MATKAP |
| | 1 | ADET | PUNTA KAYNAK MAKİNESİ |
| | 1 | ADET | GAZ ALTI KAYNAK MAKİNESİ |
| | 1 | ADET | SOĞUTMA KAYNAK MAKİNESİ |
| | 1 | ADET | ÇANTA KAYNAK MAKİNESİ |
| | 1 | ADET | PLASTİK BORU KAYNAK MAKİNESİ |
| | 3 | ADET | KAYNAK MAKİNESİ |
| | 3 | ADET | BİLEME MAKİNESİ |
| | 5 | ADET | AVUÇ TAŞLAMA MAKİNESİ |
| | 2 | ADET | SPİRAL TAŞLAMA MAKİNESİ |
| | 1 | ADET | KALIPÇI TAŞLAMA MAKİNESİ |
| | 2 | ADET | TAŞLAMA MAKİNESİ |
| | 2 | ADET | ZIMPARA MOTORU |
| | 3 | ADET | ZIMPARALAMA MAKİNESİ |
| | 1 | ADET | PALETLİ ZIMPARA MAKİNESİ |
| | 2 | ADET | SOMUN SIKMA MAKİNESİ |
| | 1 | ADET | HİLTİ MAKİNESİ |
| | 1 | ADET | TUTKAL SÜRME (SOFTMORNİNG) MAKİNESİ |
| | 1 | ADET | KENAR YAPIŞTIRMA MAKİNESİ |
| | 2 | ADET | MOTORLU TESTERE |
| | 1 | ADET | DEKUPAJ TESTERE |
| | 1 | ADET | SUNTA KESME MAKİNESİ |
| | 1 | ADET | GÖNYE KESME MAKİNESİ |
| | 3 | ADET | DAİRE TESTERE |
| | 1 | ADET | YATARLI MORSE MAKİNESİ |
| | 1 | ADET | DEKUPAJ MAKİNESİ |
| | 1 | ADET | DEVİRDAİM POMPA TAMİR TAKIMI |
| | 1 | ADET | ELEKTRONİK DÜZ DİKİŞ MAKİNA |
| | 2 | ADET | DÜZ DİKİŞ MAKİNESİ |
| | 1 | ADET | İLİK MAKİNESİ (DİKİŞ-NAKIŞ) |
| | 1 | ADET | DÜĞME DİKME MAKİNESİ |
| | 2 | ADET | GALOŞ MAKİNESİ |
| | 1 | ADET | ZİGZAG DİKİŞ MAKİNESİ |
| | 1 | ADET | BEŞ İPLİK OVERLOK MAKİNESİ |
| | 1 | ADET | İPLİK BÜKÜM SARMA MAKİNESİ |
| | 1 | ADET | DİKİŞ KOL MAKİNESİ |

| KURUM ADI | MİKTAR | BİRİM | DEMİRBAŞ ADI |
|---|---|---|---|
| Ankara Açık Ceza İnfaz Kurumu | 8 | ADET | ÇEMBER MAKİNESİ |
| | 1 | ADET | KESİM MOTORU 8" (TEKSTİL) |
| | 1 | ADET | SAC BÜKME MAKİNESİ |
| | 1 | ADET | TEK/ÇİFT KADEMELİ PİSTONLU TİP KOMPRESÖR |
| | 3 | ADET | TENEFFÜS HAVALI KOMPRESÖR |
| | 1 | ADET | YÜKSEK BASINÇ KOMPRESÖRÜ |
| | 1 | ADET | VAKUMLU KOMPRESÖR |
| | 1 | ADET | SANTRİFÜJ POMPASI |
| | 1 | ADET | SONDAJ KUYUSU DALGIÇ POMPASI |
| | 1 | ADET | DALGIÇ POMPA |
| | 1 | ADET | BENZİNLİ JENERATÖR |
| | 33 | ADET | KESİNTİSİZ GÜÇ KAYNAĞI |
| | 1 | ADET | AKÜ ŞARJ ALETİ |
| | 2 | ADET | KAĞIT KATLAMA CİHAZI |
| | 1 | ADET | DİKEY AMBALAJLAMA MAKİNESİ |
| | 1 | ADET | METAL AMBALAJLAMA MAKİNESİ |
| | 2 | ADET | AMBALAJLAMA MAKİNESİ |
| | 1 | ADET | ETİKETLEME MAKİNESİ |
| | 5 | ADET | PARA SAYMA MAKİNESİ |
| | 8 | ADET | OFSET BASKI MAKİNESİ |
| | 4 | ADET | TİFDRUK BASKI MAKİNESİ |
| | 1 | ADET | UV ROTATİF BASKI MAKİNESİ |
| | 1 | ADET | LAMİNASYON MAKİNESİ |
| | 1 | ADET | DİGİTAL BASKI MAKİNESİ |
| | 1 | ADET | FEEDER DOSYA BESLEME MAKİNESİ |
| | 1 | ADET | KODLAMA MAKİNESİ (MATBAA) |
| | 1 | ADET | BASKI SUYU ARITMA SİSTEMİ |
| | 2 | ADET | PERÇİNLİ CİLT MAKİNESİ |
| | 1 | ADET | CİLTLEME MAKİNESİ |
| | 1 | ADET | 3 SİSTEM SPİRAL CİLTLEME MAKİNESİ |
| | 1 | ADET | PROFESYONEL KULLANIM KAĞIT KESME (GİYOTİN) MAKİNALARI |
| | 1 | ADET | KAĞIT KESME MAKİNESİ (KOLLU/MANUEL) |
| | 1 | ADET | BÜYÜK BOY DELGİ MAKİNESİ |

| KURUM ADI | MİKTAR | BİRİM | DEMİRBAŞ ADI |
|---|---|---|---|
| Ankara Açık Ceza İnfaz Kurumu | 2 | ADET | DİKME MAKİNESİ |
| | 2 | ADET | TEL RAPTİYE MAKİNESİ |
| | 5 | ADET | ZIMBA DİKİŞ MAKİNESİ |
| | 1 | ADET | LAKLAMA MAKİNESİ (YARI OTOMATİK) |
| | 1 | ADET | DİZGİ MAKİNESİ |
| | 1 | ADET | PALET İSTİF ÇEVİRME MAKİNESİ |
| | 3 | ADET | MATBAA TİPİ KAĞIT KESME GİYOTİNLERİ |
| | 1 | ADET | CİLT PRESİ VE KOLLU MUKAVVA KESME MAKASI |
| | 8 | ADET | PİLLİ KOKU MAKİNESİ |
| | 2 | ADET | PORTAKAL SIKMA MAK. |
| | 1 | ADET | KATI MEYVE SIKACAĞI |
| | 2 | ADET | DİJİTAL SU DERECE ÖLÇER |
| | 1 | ADET | VAKUMLU YER YIKAMA MAKİNESİ |
| | 3 | ADET | VAKUMLU TEMİZLEYİCİLER |
| | 6 | ADET | ELEKTRİKLİ SÜPÜRGE |
| | 6 | ADET | ŞARJLI EL SÜPÜRGESİ |
| | 1 | ADET | HALI YIKAMA MAKİNESİ |
| | 3 | ADET | ZEMİN YIKAMA MAKİNESİ |
| | 8 | ADET | ÇAMAŞIR MAKİNESİ |
| | 3 | ADET | ÇAMAŞIR KURUTMA MAKİNESİ |
| | 1 | ADET | LEKE ÇIKARMA CİHAZLARI |
| | 1 | ADET | TOLKAR BANTLI KURUTMALI ÜTÜ MAKİNESİ |
| | 14 | ADET | BULAŞIK MAKİNESİ |
| | 18 | ADET | BARDAK YIKAMA MAKİNESİ |
| | 1 | ADET | TEZGAH TİPİ BULAŞIK SPREY ÜNİTESİ |
| | 1 | ADET | BUHARLI EV TİPİ ÜTÜ |
| | 1 | ADET | BUHAR KAZANLI ÜTÜ |
| | 1 | ADET | SİLİNDİR ÜTÜ MAKİNESİ |
| | 1 | ADET | ÜTÜ MAKİNESİ |
| | 1 | ADET | KAZANLI ÜTÜ PASKALASI |
| | 2 | ADET | OTO YIKAMA MAKİNESİ |
| | 74 | ADET | SAÇ KURUTMA FÖN MAKİNESİ |
| | 1 | ADET | SAÇ TOST MAKİNESİ |

| KURUM ADI | MİKTAR | BİRİM | DEMİRBAŞ ADI |
|---|---|---|---|
| Ankara Açık Ceza İnfaz Kurumu | 4 | ADET | ELEKTRİKLİ SÜPÜRGE |
| | 1 | ADET | HALI YIKAMA MAKİNESİ |
| | 1 | ADET | ZEMİN CİLA MAKİNESİ |
| | 5 | ADET | ÇİFT KAPILI BUZDOLABI |
| | 86 | ADET | MİNİ BUZDOLABI |
| | 5 | ADET | TEZGAH TİPİ BUZDOLABI |
| | 3 | ADET | SANAYİ TİPİ BUZDOLABI |
| | 1 | ADET | BUZDOLABI |
| | 3 | ADET | SÜTLÜK DOLABI |
| | 8 | ADET | DERİN DONDURUCU |
| | 1 | ADET | BUZ MAKİNESİ |
| | 3 | ADET | DUVAR TİPİ SOĞUTUCU SÜTLÜK |
| | 1 | ADET | SET ÜSTÜ FRİTÖZ 80X60X30 |
| | 3 | ADET | MİKRODALGA FIRIN |
| | 1 | ADET | RADYANLI DÖNER OCAĞI |
| | 1 | ADET | KÖMÜRLÜ DÖNER OCAĞI |
| | 3 | ADET | YEMEK ISITMA MAKİNESİ (ELEKTRİKLİ) |
| | 7 | ADET | TERMOSİFON |
| | 1 | ADET | ELEKTRİKLİ IZGARA |
| | 8 | ADET | ELEKTRİKLİ TOST MAKİNESİ |
| | 1 | ADET | TÜPLÜ TOST MAKİNESİ |
| | 1 | ADET | ELEKTRİKLİ ÇORBALIK |
| | 5 | ADET | ELEKTRİKLİ REŞO |
| | 1 | ADET | DÖNER OCAĞI 3 RADYANLI |
| | 5 | ADET | EKMEK KIZARTMA MAKİNESİ |
| | 1 | ADET | SANAYİ TİPİ FRİTÖZ |
| | 4 | ADET | MİKSER |
| | 3 | ADET | BLENDER |
| | 5 | ADET | SANAYİ MUTFAK TİPİ MEYVE SIKACAĞI |
| | 1 | ADET | KAŞAR VE SUCUK DİLİMLEME MAKİNESİ |
| | 1 | ADET | BUHAR DAVLUMBAZI 90X90X50 |
| | 19 | ADET | ASPİRATÖR |
| | 2 | ADET | KIYMA MAKİNESİ |
| | 2 | ADET | SOĞAN DOĞRAMA MAKİNESİ |
| | 3 | ADET | SEBZE DOĞRAMA MAKİNESİ |

| KURUM ADI | MİKTAR | BİRİM | DEMİRBAŞ ADI |
|---|---|---|---|
| Ankara Açık Ceza İnfaz Kurumu | 1 | ADET | PATATES DİLİMLEME MAKİNESİ |
| | 2 | ADET | PATATES DİNLENDİRME 40X60X30 |
| | 1 | ADET | PASLANMAZ SOĞUTUCULU KIYMA MAKİNESİ |
| | 18 | ADET | KAHVE MAKİNESİ |
| | 25 | ADET | ÇAY MAKİNESİ |
| | 1 | ADET | AYRAN VE ŞERBET MAKİNESİ (SOĞUTMA) |
| | 25 | ADET | CEZVELİ KAHVE MAKİNESİ |
| | 1 | ADET | YİYECEK İÇECEK OTOMATI |
| | 1 | ADET | ÇAY KAHVE OTOMATI |
| | 4 | ADET | BUHAR DAVLUMBAZ |
| | 1 | ADET | HAMUR ÇEVİRME MAKİNESİ |
| | 2 | ADET | HAMUR ŞEKİLLENDİRME MAKİNESİ |
| | 2 | ADET | SU SOĞUTMA MAKİNESİ |
| | 1 | ADET | MERMER MUTFAK TEZGAHI |
| | 2 | ADET | BIÇAK STERİLİZASYON DOLABI |
| | 100 | ADET | KROM TERMOS |
| | 2 | ADET | KÖFTE ŞEKİLLENDİRME MAKİNESİ |
| | 2 | ADET | SET ÜSTÜ İKİLİ FRİTÖZ 80X70X30 |
| | 1 | ADET | EMPERO ELEKTRİKLİ FIRIN |
| | 1 | ADET | BULAŞIK MAKİNESİ |
| | 1 | ADET | ANALİZ DOLABI |
| | 1 | ADET | SALAM KESME MAK. |
| | 1 | ADET | MİKSER |
| | 1 | ADET | BUZDOLABI |
| | 26 | ADET | ELEKTRONİK TERAZİ |
| | 3 | ADET | ELEKTRONİK BARKODLU TERAZİ |
| | 1 | ADET | ODA TİPİ DERİN DONDURUCU |
| | 1 | ADET | EMPERO MİKSER |
| Ankara Çocuk Eğitimevi | 1 | ADET | ELEKTRİKLİ TOST MAKİNESİ |
| Antalya E Tipi Kapalı ve Açık Ceza İnfaz Kurumu | 1 | ADET | SIRTTA TAŞINIR MOTORLU PÜLVERİZATÖR |
| | 1 | ADET | ÇİT DÜZELTME MAKİNESİ |
| | 1 | ADET | MOTORLU TIRPAN |
| | 1 | ADET | SULAMA AMAÇLI MOTORLAR |
| | 1 | ADET | AĞAÇ KESME MAKİNESİ |
| | 1 | ADET | DEMİR BÜKME MAKİNESİ |

| KURUM ADI | MİKTAR | BİRİM | DEMİRBAŞ ADI |
|---|---|---|---|
| Antalya E Tipi Kapalı ve Açık Ceza İnfaz Kurumu | 2 | ADET | PROFİL KESME MAKİNESİ |
| | 1 | ADET | DEMİR KESME MAKİNESİ |
| | 72 | ADET | ÇİVİ ÇAKMA TABANCASI |
| | 1 | ADET | YATAY MİLLİ FREZE MAKİNESİ |
| | 1 | ADET | EL FREZESİ |
| | 1 | ADET | DİK FREZE |
| | 1 | ADET | ATÖLYE PLANYA MAKİNESİ |
| | 2 | ADET | SÜTUNLU KOMPLE MATKAP |
| | 2 | ADET | DARBELİ MATKAP |
| | 2 | ADET | KIRICI DELİCİ MATKAP |
| | 4 | ADET | ŞARJLI VİDALAMA MATKAP |
| | 1 | ADET | ZİNCİRLİ MATKAP |
| | 2 | ADET | VİDALAMALI MATKAP |
| | 2 | ADET | DARBESİZ MATKAP |
| | 5 | ADET | ŞARJLI MATKAP |
| | 3 | ADET | GAZ ALTI KAYNAK MAKİNESİ |
| | 1 | ADET | İNVERTÖR KAYNAK MAKİNESİ |
| | 1 | ADET | KESME MAKİNESİ |
| | 1 | ADET | AÇI AYARLI KÖŞE KESME MAKİNESİ |
| | 1 | ADET | BİLEME MAKİNESİ |
| | 4 | ADET | AVUÇ TAŞLAMA MAKİNESİ |
| | 1 | ADET | ZIMPARA TAŞLAMA MAKİNESİ |
| | 1 | ADET | ZIMPARALAMA MAKİNESİ |
| | 1 | ADET | TİTREŞİMLİ ZIMPARA MAKİNESİ |
| | 1 | ADET | PALETLİ ZIMPARA MAKİNESİ |
| | 2 | ADET | DERİ DİKİŞ MAKİNESİ |
| | 1 | ADET | KUMAŞ KESME MAKASI |
| | 2 | ADET | HAVALI ZIMBA TABANCASI |
| | 1 | ADET | SUNTA KESME MAKİNESİ |
| | 1 | ADET | KIRLANGIÇ MAKİNE |
| | 1 | ADET | KALINLIK MAKİNESİ |
| | 3 | ADET | HIZAR MAKİNESİ 80 LİK |
| | 1 | ADET | MENTEŞE MAKİNESİ (MARANGOZ) |
| | 1 | ADET | YATAR DAİRE MAKİNESİ (MOBİLYA) |
| | 1 | ADET | GÖNYE KESME MAKİNESİ |
| | 1 | ADET | PROFİL KESME TESTERESİ |
| | 2 | ADET | DÜZ DİKİŞ MAKİNESİ |

| KURUM ADI | MİKTAR | BİRİM | DEMİRBAŞ ADI |
|---|---|---|---|
| Antalya E Tipi Kapalı ve Açık Ceza İnfaz Kurumu | 3 | ADET | ÇİFT İĞNE ZİNCİR DİKİŞ MAKİNESİ |
| | 1 | ADET | İPTALLİ ÇİFT İĞNE DİKİŞ MAKİNESİ |
| | 1 | ADET | BİYE MAKİNESİ |
| | 1 | ADET | ELEKTİRİKLİ KESİM MAKASI |
| | 1 | ADET | BORU BÜKME MAKİNESİ |
| | 2 | ADET | PİSTONLU HAVA KOMPRESÖRÜ |
| | 1 | ADET | VİDALI HAVA KOMPRESÖRÜ |
| | 1 | ADET | DALGIÇ POMPA |
| | 1 | ADET | LAMİNASYON MAKİNESİ |
| | 3 | ADET | SANAYİ TİPİ ELEKTRİKLİ SÜPÜRGESİ |
| | 3 | ADET | HALI YIKAMA MAKİNESİ |
| | 2 | ADET | YATAK TEMİZLEME MAKİNESİ MATTRESS CLEANS SYSTEM |
| | 1 | ADET | KOLTUK YIKAMA MAKİNESİ POLİSAJ |
| | 1 | ADET | BASINÇLI YIKAMA MAKİNESİ |
| | 1 | ADET | SANAYİ TİPİ BULAŞIK MAKİNESİ |
| | 3 | ADET | BUHAR KAZANLI ÜTÜ |
| | 2 | ADET | ELEKTRİK MOTORLU Y. BASINÇLI SICAK-SOĞUK SULU OTO YIKAMA MAKİNESİ |
| | 2 | ADET | TEK KAPILI BUZDOLABI |
| | 2 | ADET | TEZGAH TİPİ BUZDOLABI |
| | 2 | ADET | DERİN DONDURUCU |
| | 2 | ADET | MİKRODALGA FIRIN |
| | 1 | ADET | DÖNER ARABALI EKMEK PİŞİRME FIRINI |
| | 1 | ADET | KONİK YUVARLAMA MAKİNESİ |
| | 2 | ADET | BÜYÜK ELEKTRİKLİ IZGARA |
| | 7 | ADET | ELEKTRİKLİ TOST MAKİNESİ |
| | 2 | ADET | SANAYİ TİPİ FRİTÖZ |
| | 1 | ADET | BARDAKLI OTOMATİK MEYVE SIKMA MAKİNESİ |
| | 1 | ADET | ROBOT COUPE KATI MEYVE SIKACAĞI |
| | 10 | ADET | NAR TİPİ MEYVE PRESİ |
| | 2 | ADET | KAHVE MAKİNESİ |
| | 1 | ADET | HAMUR DİNLENDİRME MAKİNESİ |

| KURUM ADI | MİKTAR | BİRİM | DEMİRBAŞ ADI |
|---|---|---|---|
| Antalya E Tipi Kapalı ve Açık Ceza İnfaz Kurumu | 1 | ADET | HAMUR KESME TARTMA MAKİNESİ |
| | 1 | ADET | HAMUR ŞEKİLLENDİRME MAKİNESİ |
| | 1 | ADET | HAMUR TEKNE MAKİNESİ |
| | 1 | ADET | HAMUR BUHAR MAKİNESİ |
| | 1 | ADET | HAMUR YOĞURMA MAKİNESİ |
| | 1 | ADET | SİRKÜLASYON POMPASI |
| | 4 | ADET | ELEKTRONİK HASSAS TARTIM TERAZİ |
| | 1 | ADET | ELEKTRONİK FİYAT HESAPLAMALI TERAZİ |
| | 1 | ADET | ELEKTRONİK GÖSTERGELİ BASKÜL |
| | 1 | ADET | ELEKTRONİK GÖSTERGELİ BASKÜL |
| | 2 | ADET | SU ARITMA CİHAZI |
| Antalya L Tipi Kapalı Ceza İnfaz Kurumu | 1 | ADET | SERAMİK FIRIN |
| | 1 | ADET | ÇARK MAKİNESİ |
| | 1 | ADET | VALS |
| | 1 | ADET | DİK FREZE |
| | 1 | ADET | ATÖLYE PLANYA MAKİNESİ |
| | 1 | ADET | EL TİPİ PLANYA MAKİNESİ |
| | 1 | ADET | SAĞ SOL MATKAP |
| | 5 | ADET | AKÜLÜ MATKAP |
| | 1 | ADET | DİK SEPHALI MATKAP |
| | 1 | ADET | AVUÇ İÇİ TAŞLAMA SPİRALİ |
| | 1 | ADET | ZIMPARA MOTORU |
| | 1 | ADET | TİTREŞİMLİ ZIMPARA MAKİNESİ |
| | 1 | ADET | KUMAŞ KESME MAKİNESİ |
| | 1 | ADET | KIL TESTERE MAKİNESİ |
| | 1 | ADET | DEKUPAJ MAKİNESİ |
| | 1 | ADET | GÖNYE KESME MAKİNESİ |
| | 2 | ADET | DÜZ DİKİŞ MAKİNESİ |
| | 6 | ADET | DÜZ DİKİŞ MAKİNESİ |
| | 1 | ADET | İLİK MAKİNESİ (DİKİŞ-NAKIŞ) |
| | 1 | ADET | ETEK BASKI MAKİNESİ |
| | 1 | ADET | DÖRT İPLİK OVERLOK MAKİNESİ |
| | 2 | ADET | DÖRT İPLİK OVERLOK MAKİNESİ |
| | 1 | ADET | ŞABLON MAKİNESİ (ÇİNİ ATÖLYE) |
| | 1 | ADET | BOYA KARIŞTIRICI (ÇİNİ ATÖLYE) |
| | 1 | ADET | ÇAMUR AÇMA MAKİNESİ |

| KURUM ADI | MİKTAR | BİRİM | DEMİRBAŞ ADI |
|---|---|---|---|
| Antalya L Tipi Kapalı Ceza İnfaz Kurumu | 1 | ADET | SIRLAMA VE BOYAMA KABİNİ |
| | 1 | ADET | ALÇI TORNA DEVİR AYARLI |
| | 1 | ADET | ÇAMUR KARIŞTIRMA MAKİNESİ |
| | 2 | ADET | SEYYAR KOMPRESÖR |
| | 1 | ADET | PNÖMATİK ÇEKİÇLER |
| | 1 | ADET | LAMİNASYON MAKİNESİ |
| | 4 | ADET | BUHAR KAZANLI ÜTÜ |
| | 1 | ADET | VİTRİNLİ BUZDOLABI |
| | 5 | ADET | PENCERE TİPİ ASPİRATÖR |
| | 1 | ADET | HASSAS TERAZİ |
| | 1 | ADET | TERAZİ |
| Ardahan B Tipi Kapalı Ceza İnfaz Kurumu | 1 | ADET | KESİNTİSİZ GÜÇ KAYNAĞI |
| | 2 | ADET | TOST MAKİNESİ |
| | 1 | ADET | ŞARZ CİHAZI PİLLİ |
| Ardahan T Tipi Kapalı Ceza İnfaz Kurumu | 1 | ADET | KESİNTİSİZ GÜÇ KAYNAĞI |
| | 2 | ADET | TOST MAKİNESİ |
| | 1 | ADET | ŞARZ CİHAZI PİLLİ |
| Artvin Kapalı Ceza İnfaz Kurumu | 1 | ADET | KUMAŞ KESME MAKASI |
| | 1 | ADET | SANAYİ TİPİ DİKİŞ MAKİNESİ |
| | 1 | ADET | BUHARLI EV TİPİ ÜTÜ |
| Ayaş Açık Ceza İnfaz Kurumu | 2 | ADET | ÇAPA MAKİNESİ |
| | 1 | ADET | KÜLTÜVATÖR |
| | 1 | ADET | PULVARİZATÖR |
| | 2 | ADET | ÇİM BİÇME MAKİNESİ |
| | 1 | ADET | MOTORLU TIRPAN |
| | 2 | ADET | SULAMA AMAÇLI MOTORLAR |
| | 1 | ADET | DAMLAMA SULAMA SİSTEMİ |
| | 1 | ADET | AĞAÇ KESME MAKİNESİ |
| | 2 | ADET | ÇİVİ ÇAKMA TABANCASI |
| | 1 | ADET | YATAY MİLLİ FREZE MAKİNESİ |
| | 2 | ADET | KÜÇÜK PRES MAKİNESİ (GENEL ATÖLYE TİPİ) |
| | 1 | ADET | SÜTUNLU KOMPLE MATKAP |
| | 6 | ADET | DARBELİ MATKAP |
| | 3 | ADET | AKÜLÜ MATKAP |
| | 1 | ADET | BREYZ MATKAP |

| KURUM ADI | MİKTAR | BİRİM | DEMİRBAŞ ADI |
|---|---|---|---|
| Ayaş Açık Ceza İnfaz Kurumu | 1 | ADET | ZIMPARA MOTORU |
| | 1 | ADET | ELEKTRONİK DERİ YÜZEY ÖLÇME MAKİNESİ |
| | 1 | ADET | OTOMATİK KAPSÜL BASMA MAKİNESİ |
| | 1 | ADET | DÖŞEME ZIMBA MAKİNESİ |
| | 5 | ADET | DÖŞEME TABANCASI |
| | 8 | ADET | HAVALI ZIMBA TABANCASI |
| | 2 | ADET | ELEKTRİK MOTORLU TESTERE |
| | 1 | ADET | GÖNYE BURUN KESME MAKİNESİ |
| | 1 | ADET | KALINLIK MAKİNESİ |
| | 1 | ADET | KESİM MAKİNESİ |
| | 1 | ADET | ŞERİT TESTERE MAKİNESİ |
| | 8 | ADET | DÜZ DİKİŞ MAKİNESİ |
| | 3 | ADET | SANAYİ TİPİ DİKİŞ MAKİNESİ |
| | 1 | ADET | SAYA TIRAŞ MAKİNESİ |
| | 2 | ADET | ÇEMBER MAKİNESİ |
| | 1 | ADET | SAYA KOMPRE MAKİNESİ |
| | 2 | ADET | KILIŞE MAKİNESİ |
| | 1 | ADET | TEMİZLEME FIRÇASI MAKİNESİ |
| | 1 | ADET | KANAL TEMİZLEME MAKİNESİ |
| | 1 | ADET | MASURALI KENER DİKİŞ MAKİNESİ |
| | 2 | ADET | SAYA ZİGZAK MAKİNESİ |
| | 1 | ADET | SAYA TIRPAN MAKİNESİ |
| | 1 | ADET | FORT FORMA MAKİNESİ |
| | 2 | ADET | ARKA BUHAR MAKİNESİ |
| | 1 | ADET | SICAK FININ MAKİNESİ |
| | 1 | ADET | AKTİVİTE MAKİNESİ |
| | 1 | ADET | SOĞUK ŞOK MAKİNESİ |
| | 1 | ADET | BOMBE YAPIŞTIRMA MAKİNESİ |
| | 2 | ADET | ÖN MONTE MAKİNESİ |
| | 2 | ADET | ARKA MONTE MAKİNESİ |
| | 1 | ADET | LATEX SÜRME MAKİNESİ |
| | 1 | ADET | ALT TIRPAN MAKİNESİ |
| | 1 | ADET | KALIP ÇIKARMA MAKİNESİ |
| | 1 | ADET | TABAN ÇAKMA MAKİNESİ |
| | 1 | ADET | GEZER KAFA KESİM PRES MAKİNESİ |

| KURUM ADI | MİKTAR | BİRİM | DEMİRBAŞ ADI |
|---|---|---|---|
| Ayaş Açık Ceza İnfaz Kurumu | 11 | ADET | DÖNER KAFA KESİM PRES MAKİNESİ |
| | 1 | ADET | FORT TAŞLAMA MAKİNESİ |
| | 2 | ADET | ÜST ATMA MAKİNESİ |
| | 1 | ADET | BALONLU ÜST ATMA MAKİNESİ |
| | 1 | ADET | BASINÇLI HAVA TANKI (AYAKKABI) |
| | 2 | ADET | KAŞIK ÜTÜ (AYAKKABI) |
| | 1 | ADET | ÇİFT İĞNE ALT ÜST ÇEKME MAKİNESİ |
| | 1 | ADET | TEK İĞNE ALT ÜST ÇEKME MAKİNESİ |
| | 1 | ADET | ÖN BUHAR MAKİNESİ (AYAKKABI) |
| | 1 | ADET | DERİ GERME MAKİNESİ |
| | 1 | ADET | DERİ KAMPRE MAKİNESİ |
| | 1 | ADET | BUHAR DERİ YUMUŞATMA MAKİNESİ |
| | 1 | ADET | PİSTERİZMA MAKİNESİ (AYAKKABI) |
| | 1 | ADET | ARA İŞ MAKİNESİ (AYAKKABI) |
| | 1 | ADET | SAYA TAMİR MAKİNESİ (AYAKKABI) |
| | 1 | ADET | KUMAŞ KESİM MOTORU |
| | 1 | ADET | ÇANTA KENAR KIVIRMA MAKİNESİ |
| | 6 | ADET | TEK İĞNE DİKİŞ MAKİNESI |
| | 1 | ADET | ÇİFT İĞNE DİKİŞ MAKİNESİ |
| | 3 | ADET | MOTORSUZ FORKLİF |
| | 1 | ADET | PİSTONLU HAVA KOMPRESÖRÜ |
| | 1 | ADET | HAVA KURUTUCU KOMPRESÖR |
| | 1 | ADET | HAVA KOMPRESÖRÜ |
| | 1 | ADET | SANTRİFÜJ POMPASI |
| | 1 | ADET | SONDAJ KUYUSU DALGIÇ POMPASI |
| | 1 | ADET | DİZEL JENERATÖR |
| | 1 | ADET | KESİNTİSİZ GÜÇ KAYNAĞI |
| | 1 | ADET | GERİLİM REGÜLATÖRÜ |
| | 1 | ADET | VOLTAJ REGÜLATÖRÜ |
| | 1 | ADET | KİMLİK BASKI MAKİNESİ |
| | 1 | ADET | KİMLİK KAPLAMA MAKİNESİ |
| | 1 | ADET | KOLLU KAĞIT KESME GİYOTİNİ |
| | 1 | ADET | ZANUSSI BULAŞIK MAKİNESİ |
| | 1 | ADET | SANAYİ TİPİ BULAŞIK MAKİNESİ |

| KURUM ADI | MİKTAR | BİRİM | DEMİRBAŞ ADI |
|---|---|---|---|
| Ayaş Açık Ceza İnfaz Kurumu | 1 | ADET | BARDAK YIKAMA MAKİNESİ |
| | 2 | ADET | BUHARLI EV TİPİ ÜTÜ |
| | 1 | ADET | BUHARSIZ ÜTÜ |
| | 5 | ADET | SÜTLÜK DOLABI |
| | 3 | ADET | VİTRİNLİ BUZDOLABI |
| | 1 | ADET | FIRIN (PİŞİRME VE ISITMA) |
| | 1 | ADET | TERMOSİFON |
| | 2 | ADET | ELEKTRİKLİ TOST MAKİNESİ |
| | 3 | ADET | FAN |
| | 3 | ADET | SANAYİ TİPİ RENDE |
| | 1 | ADET | ÇAY MAKİNESİ ELEKTRİKLİ |
| | 1 | ADET | ÇAY MAKİNESİ LPGLİ |
| | 9 | ADET | ÇAY MAKİNESİ |
| | 1 | ADET | HAMUR YOĞURMA MAKİNESİ |
| | 9 | ADET | ELEKTRONİK TARTIM TERAZİ |
| | 1 | ADET | SU SAYAÇI |
| | 2 | ADET | SU ARITMA CİHAZI |
| Aydın E Tipi Kapalı ve Açık Ceza İnfaz Kurumu | 1 | ADET | ÇAPA MAKİNESİ |
| | 5 | ADET | ÇİM BİÇME MAKİNESİ |
| | 5 | ADET | ZEYTİN SİLKME MAKİNESİ |
| | 5 | ADET | DAL BUDAMA MAKİNESİ |
| | 1 | ADET | BUDAMA MAKİNESİ |
| | 1 | ADET | MOTORLU TIRPAN |
| | 5 | ADET | ÇIRPMA MOTORU |
| | 1 | ADET | LAZER HİZALAMA (İNŞAAT) |
| | 1 | ADET | LAZER TRİPOD AYAĞI (İNŞAAT) |
| | 1 | ADET | KIRICI DELİCİ MATKAP PROTER |
| | 1 | ADET | SERAMİK MAKİNESİ SAFİR RULMANLI (İNŞAAT) |
| | 1 | ADET | SERAMİK KESME DİAZET (İNŞAAT) |
| | 1 | ADET | DARBELİ MATKAP |
| | 1 | ADET | ŞARJLI MATKAP |
| | 1 | ADET | KAYNAK MAKİNESİ |
| | 2 | ADET | HİLTİ MAKİNESİ |
| | 1 | ADET | TONER DOLUM KABİNİ |
| | 5 | ADET | TONER DOLUM KABİNİ |
| | 5 | ADET | MOTORLU TESTERE |
| | 1 | ADET | AKÜLÜ VİDALAMA MAKİNESİ |

| KURUM ADI | MİKTAR | BİRİM | DEMİRBAŞ ADI |
|---|---|---|---|
| Aydın E Tipi Kapalı ve Açık Ceza İnfaz Kurumu | 1 | ADET | DÜZ DİKİŞ MAKİNESİ |
| | 1 | ADET | DÜZ DİKİŞ MAKİNESİ |
| | 1 | ADET | İLİK MAKİNESİ (DİKİŞ-NAKIŞ) |
| | 1 | ADET | DÖRT İPLİK OVERLOK MAKİNESİ |
| | 1 | ADET | BUHAR MAKİNESİ (KUYUMCULUK) |
| | 2 | ADET | KARTUŞ DOLUM MAKİNASİ |
| | 1 | ADET | NAYLON POŞET AĞIZ KAPAMA MAKİNESİ |
| | 1 | ADET | KESİNTİSİZ GÜÇ KAYNAKLARI |
| | 3 | ADET | AÇIK DEVRE GÜNEŞ ENERJİSİ SİSTEMİ |
| | 1 | ADET | AMBALAJLAMA MAKİNESİ |
| | 4 | ADET | CİLT PRESLEME MAKİNESİ |
| | 1 | ADET | KAĞIT KESME MAKİNESİ (OTOMATİK) |
| | 1 | ADET | CİLT ZIMBALAMA MAKİNESİ |
| | 2 | ADET | VAKUMLU TEMİZLEYİCİLER |
| | 7 | ADET | ELEKTRİRKLİ SÜPÜRGE |
| | 1 | ADET | HALI YIKAMA MAKİNESİ |
| | 1 | ADET | ZEMİN TEMİZLEME MAKİNESİ |
| | 2 | ADET | YER TEMİZLEME OTOMATI |
| | 1 | ADET | BASINÇLI YIKAMA MAKİNESİ |
| | 1 | ADET | ÇAMAŞIR MAKİNESİ |
| | 1 | ADET | BULAŞIK MAKİNESİ |
| | 2 | ADET | SANAYİ TİPİ BULAŞIK MAKİNESİ |
| | 1 | ADET | TEZGAH TİPİ BULAŞIK SPREY ÜNİTESİ |
| | 2 | ADET | BUHARLI EV TİPİ ÜTÜ |
| | 1 | ADET | BUHAR KAZANLI ÜTÜ |
| | 3 | ADET | GARDROP BUZDOLABI |
| | 1 | ADET | BUZDOLABI |
| | 2 | ADET | BUZ MAKİNESİ |
| | 1 | ADET | DERİN DONDURUCU |
| | 1 | ADET | MİKRODALGA FIRIN |
| | 2 | ADET | DÖNER ARABALI EKMEK PİŞİRME FIRINI |
| | 1 | ADET | FIRIN (PİŞİRME VE ISITMA) |
| | 1 | ADET | PASTA BÖREK FIRINI |

| KURUM ADI | MİKTAR | BİRİM | DEMİRBAŞ ADI |
|---|---|---|---|
| Aydın E Tipi Kapalı ve Açık Ceza İnfaz Kurumu | 1 | ADET | GAZLI DÖNER OCAĞI |
| | 1 | ADET | YEMEK ISITMA MAKİNESİ |
| | 2 | ADET | ELEKTRİKLİ ŞOFBEN |
| | 3 | ADET | TERMOSİFON |
| | 3 | ADET | ELEKTRİKLİ TOST MAKİNESİ |
| | 1 | ADET | SANAYİ TİPİ MİKSER |
| | 1 | ADET | MUTFAK ROBOTU |
| | 1 | ADET | MEYVE SIKMA MAKİNESİ |
| | 1 | ADET | EKMEK DİLİMLEME MAKİNESİ |
| | 1 | ADET | ASPİRATÖR |
| | 1 | ADET | KIYMA MAKİNESİ |
| | 1 | ADET | SOĞAN DOĞRAMA MAKİNESİ |
| | 2 | ADET | PATATES SOYMA MAKİNESİ |
| | 1 | ADET | SEBZE DOĞRAMA MAKİNESİ |
| | 2 | ADET | SANAYİ TİPİ RENDE |
| | 2 | ADET | KAHVE MAKİNESİ |
| | 6 | ADET | ÇAY MAKİNESİ ELEKTRİKLİ |
| | 1 | ADET | CEZVELİ KAHVE MAKİNESİ |
| | 1 | ADET | HAMUR DİNLENDİRME MAKİNESİ |
| | 1 | ADET | HAMUR ÇEVİRME MAKİNESİ |
| | 1 | ADET | HAMUR KESME TARTMA MAKİNESİ |
| | 1 | ADET | HAMUR ŞEKİLLENDİRME MAKİNESİ |
| | 1 | ADET | HAMUR TEKNE MAKİNESİ |
| | 2 | ADET | HAMUR YOĞURMA KAZANI |
| | 1 | ADET | KETTLE SU ISITICILARI |
| | 1 | ADET | UN ELEME MAKİNESİ |
| | 5 | ADET | ELEKTRONİK TERAZİ |
| | 2 | ADET | HASSAS TERAZİ |
| | 3 | ADET | TERAZİ |
| Bafra Açık Ceza İnfaz Kurumu | 1 | ADET | TOPRAK BURGUSU |
| | 1 | ADET | ÇARK MAKİNESİ |
| | 2 | ADET | DEMİR KESME MAKİNESİ |
| | 1 | ADET | TİLKİ KUYRUĞU TESTERE CİHAZI |
| | 1 | ADET | SULU SERAMİK KESME MAKİNESI |
| | 1 | ADET | EL FREZESİ |
| | 2 | ADET | AYAKKABI FREZE MAKİNESİ |
| | 1 | ADET | EL FREZESİ VE UÇ TAKIMI |
| | 3 | ADET | ŞARJLI EL MATKABI |

| KURUM ADI | MİKTAR | BİRİM | DEMİRBAŞ ADI |
|---|---|---|---|
| Bafra Açık Ceza İnfaz Kurumu | 1 | ADET | DARBELİ MATKAP |
| | 2 | ADET | KIRICI DELİCİ MATKAP |
| | 1 | ADET | KIRICI DELİCİ MATKAP |
| | 1 | ADET | AKÜLÜ MATKAP |
| | 1 | ADET | ŞARJLI VİDALAMA MATKAP |
| | 3 | ADET | BREYZ MATKAP |
| | 2 | ADET | HAVALI MATKAP |
| | 3 | ADET | DARBESİZ MATKAP |
| | 1 | ADET | MATKAP |
| | 1 | ADET | 400 AMPER KAYNAK MAKİNESİ |
| | 1 | ADET | PVC TEK KÖŞE KAYNAK MAKİNESİ |
| | 2 | ADET | 160 AMPER KAYNAK MAKİNESİ |
| | 1 | ADET | ORTA KAYIT ALIŞTIRMA MAKİNESİ |
| | 1 | ADET | AVUÇ TAŞLAMA MAKİNESİ |
| | 1 | ADET | SPİRAL TAŞLAMA MAKİNESİ |
| | 1 | ADET | TAŞLAMA MAKİNESİ |
| | 1 | ADET | ZIMPARA MOTORU |
| | 4 | ADET | TİTREŞİMLİ ZIMPARA MAKİNESİ |
| | 1 | ADET | DÖNER ZIMPARA MAKİNESİ |
| | 5 | ADET | SOMUN SIKMA MAKİNESİ |
| | 2 | ADET | HİLTİ MAKİNESİ |
| | 1 | ADET | ŞERİT BİLEME MOTORU |
| | 2 | ADET | DEMİR DOĞRAMA MAKİNESİ |
| | 1 | ADET | SICAK FIRIN MAKİNESİ (DERİ) |
| | 1 | ADET | KESİM PRES MAKİNESİ (DERİ) |
| | 2 | ADET | TRAŞ MAKİNESİ (DERİ) |
| | 1 | ADET | ÜSTEN KAPAMA PRES MAKİNESİ |
| | 2 | ADET | BİLEME TAŞI MAKİNESİ |
| | 1 | ADET | KENAR YAPIŞTIRICI (CUMBA) MAKİNESİ |
| | 1 | ADET | ÇAT MAKİNESİ |
| | 1 | ADET | PLANYA MAKİNESİ |
| | 1 | ADET | PLANYA MAKİNESİ |
| | 1 | ADET | TANK ZIMPARA MAKİNESI |
| | 1 | ADET | LEHİM MAKİNESİ |
| | 2 | ADET | PERÇİN TABANCALARI |
| | 1 | ADET | BİLYA ÇAKMA MAKİNESİ |
| | 1 | ADET | YAKIT MOTORLU TESTERE |

| KURUM ADI | MİKTAR | BİRİM | DEMİRBAŞ ADI |
|---|---|---|---|
| Bafra Açık Ceza İnfaz Kurumu | 2 | ADET | DEKUPAJ TESTERE |
| | 2 | ADET | SUNTA KESME MAKİNESİ |
| | 1 | ADET | KALINLIK MAKİNESİ |
| | 1 | ADET | KESİM MAKİNESİ |
| | 1 | ADET | DAİRE TESTERE |
| | 1 | ADET | ŞERİT MAKİNESİ 80 LİK |
| | 1 | ADET | DESTEK SACI KESİM MAKİNESİ |
| | 1 | ADET | OTOMATİK TEK KAFA KESİM MAKİNESİ |
| | 1 | ADET | OTOMATİK ÇITA KESİM MAKİNESİ |
| | 1 | ADET | OTOMATİK FULL KÖŞE TEMİZLEME MAKİNESİ |
| | 1 | ADET | OTOMATİK KOPYA FREZE VE SU TAHLİYE MAKİNESİ |
| | 1 | ADET | AĞAÇ TORNA MAKİNESİ |
| | 1 | ADET | DELİK DELME MAKİNESİ |
| | 2 | ADET | YATAR DAİRE MAKİNESİ |
| | 2 | ADET | GÖNYE KESME MAKİNESİ |
| | 1 | ADET | ARABALI FREZE |
| | 1 | ADET | ÇİFT SÜTUNLU OTO KALDIRMA LİFTİ |
| | 1 | ADET | ZAMAN AYARLI ŞOKLAMA MAKİNESİ |
| | 1 | ADET | ARA İŞ MAKİNESİ (AYAKKABI) |
| | 2 | ADET | TEK İĞNE DİKİŞ MAKİNESI |
| | 1 | ADET | ÇİFT İĞNE DİKİŞ MAKİNESİ |
| | 6 | ADET | TEK İĞNELİ DİRSEKLİ DİKİŞ MAKİNESİ |
| | 2 | ADET | HAVALI GRES POMPA MAKİNESİ |
| | 3 | ADET | HAVA KOMPRESÖRÜ |
| | 3 | ADET | DALGIÇ POMPA |
| | 5 | ADET | PNÖMATİK ÇEKİÇLER |
| | 2 | ADET | JENARATÖR |
| | 1 | ADET | AKÜ ŞARJ ALETİ |
| | 1 | ADET | BUHARLI ÜTÜ |
| | 1 | ADET | SANAYİ TİPİ OCAK |
| | 1 | ADET | ARAÇ ARIZA TESPİT CİHAZI |
| | 1 | ADET | TOPRAK BURGUSU |

| KURUM ADI | MİKTAR | BİRİM | DEMİRBAŞ ADI |
|---|---|---|---|
| Bafra T Tipi Kapalı Ceza İnfaz Kurumu | 2 | ADET | TERZİ BANT KESME MAKİNESİ |
| | 5 | ADET | PNÖMATİK ÇEKİÇLER |
| Bakırköy Kadın Kapalı Ceza İnfaz Kurumu | 2 | ADET | TRANSPALET FORKLİF |
| | 20 | ADET | SAÇ KURUTMA FÖN MAKİNESİ |
| | 2 | ADET | ELEKTRİKLİ TOST MAKİNESİ |
| | 1 | ADET | EKMEK KIZARTMA MAKİNESİ |
| | 1 | ADET | SEMAVER ÇAY MAKİNESİ |
| Balıkesir Açık Ceza İnfaz Kurumu | 2 | ADET | ŞARJLI VİDALAMA MATKAP |
| | 1 | ADET | DARBESİZ MATKAP |
| | 1 | ADET | GAZ ALTI KAYNAK MAKİNESİ |
| | 2 | ADET | İNVERTÖR KAYNAK MAKİNESİ |
| | 1 | ADET | SÜTUNLU MATKAP TEZGAHI |
| | 1 | ADET | OTO YIKAMA SU TABANCASI |
| | 3 | ADET | HALI EL DOKUMA TEZGAHI |
| | 7 | ADET | KİLİM EL DOKUMA TEZGAHI |
| | 1 | ADET | DAİRE TESTERE |
| | 1 | ADET | AĞDA MAKİNESİ |
| | 1 | ADET | MANUEL TRANSPALET |
| | 1 | ADET | ZIMBA DİKİŞ MAKİNESİ |
| | 1 | ADET | SÜRGÜLÜKAĞIT KESME GİYOTİNİ |
| | 2 | ADET | VAKUMLU YER YIKAMA MAKİNESİ |
| | 3 | ADET | ELEKTRİKLİ SÜPÜRGE |
| | 1 | ADET | YER CİLALAMA MAKİNESİ |
| | 7 | ADET | YER TEMİZLEME OTOMATI |
| | 3 | ADET | ISLAK KURU ELEK. VAK. MAKİNA |
| | 1 | ADET | BUHAR KAZANLI ÜTÜ |
| | 1 | ADET | DAR PASKARA (KONFEKSİYON) |
| | 2 | ADET | ELEKTRİK MOTORLU Y. BASINÇLI SOĞUK SULU OTO YIKAMA MAKİNESİ |
| | 2 | ADET | 3 MOTORLU ENDÜSTRİYEL TİP SÜPÜRÜCÜ (OTO YIKAMA) |
| | 1 | ADET | 100 LT. ÇİFT PİSTON HAVA KOMPRESÖRÜ (OTO YIKAMA) |
| | 1 | ADET | KÖPÜK PÜSKÜRTME TANKI |
| | 1 | ADET | SAÇ KURUTMA FÖN MAKİNESİ |
| | 2 | ADET | GARDROP BUZDOLABI |
| | 1 | ADET | TEZGAH TİPİ BUZDOLABI |

| KURUM ADI | MİKTAR | BİRİM | DEMİRBAŞ ADI |
|---|---|---|---|
| Balıkesir Açık Ceza İnfaz Kurumu | 2 | ADET | ELEKTRİKLİ FIRIN |
| | 1 | ADET | DÖNER ARABALI EKMEK PİŞİRME FIRINI |
| | 1 | ADET | KONİK YUVARLAMA MAKİNESİ |
| | 1 | ADET | TEK GÖZLÜ TAŞ TABAN PİŞİRME FIRINI |
| | 8 | ADET | ELEKTRİKLİ ŞOFBEN |
| | 1 | ADET | DOĞALGAZLI HERMATİK ŞOFBEN |
| | 1 | ADET | BÜYÜK ELEKTRİKLİ IZGARA |
| | 2 | ADET | ELEKTRİKLİ TOST MAKİNESİ |
| | 1 | ADET | FRİTÖZLER |
| | 1 | ADET | ELEKTRİKLİ MEYVE SIKACAĞI |
| | 1 | ADET | FIRINÜSTÜ DAVLUMBAZ |
| | 1 | ADET | AYRAN VE ŞERBET MAKİNESİ |
| | 1 | ADET | HAMUR DİNLENDİRME MAKİNESİ |
| | 1 | ADET | HAMUR KESME TARTMA MAKİNESİ |
| | 1 | ADET | HAMUR ŞEKİLLENDİRME MAKİNESİ |
| | 2 | ADET | HAMUR TEKNE MAKİNESİ |
| | 1 | ADET | HAMUR BUHAR MAKİNESİ |
| | 1 | ADET | HAMUR YOĞURMA MAKİNESİ |
| | 1 | ADET | SU SOĞUTMA MAKİNESİ |
| | 1 | ADET | UN ELEME MAKİNESİ |
| | 3 | ADET | ELEKTRONİK TARTIM TERAZİ |
| | 1 | ADET | TERAZİ |
| | 1 | ADET | POLİSAJ MOTORU |
| Balıkesir L Tipi Kapalı Ceza İnfaz Kurumu | 1 | ADET | ZIMBALAMA MAKİNESİ |
| | 2 | ADET | KESME MAKİNESİ |
| | 4 | ADET | DÜZ DİKİŞ MAKİNESİ |
| | 1 | ADET | REÇME DİKİŞ MAKİNESİ |
| | 1 | ADET | SANAYİ TİPİ DİKİŞ MAKİNESİ |
| | 3 | ADET | OVERLOK MAKİNESİ |
| | 1 | ADET | ÇEMBER MAKİNESİ |
| | 2 | ADET | KUMAŞ KESİM MOTORU |
| | 1 | ADET | BİYE MAKİNESİ |
| | 2 | ADET | YÜZÜK-BİLEZİK BÜYÜTME MAKİNESİ |
| | 1 | ADET | NAYLON POŞET AĞIZ KAPAMA MAKİNESİ |

| KURUM ADI | MİKTAR | BİRİM | DEMİRBAŞ ADI |
|---|---|---|---|
| Balıkesir L Tipi Kapalı Ceza İnfaz Kurumu | 6 | ADET | TAŞ ŞEKİLLENDİRME MAKİNESİ |
| | 1 | ADET | ULTRASONIC TAŞ TEMİZLEME |
| | 6 | ADET | TRANSPALET |
| | 2 | ADET | KOMPRESÖR |
| | 1 | ADET | DC (DOĞRU AKIM) MOTORLAR |
| | 1 | ADET | ELEKTRİKLİ TOST MAKİNESİ |
| | 1 | ADET | KAŞAR VE SUCUK DİLİMLEME MAKİNESİ |
| | 1 | ADET | ELEKTRONİK TERAZİ |
| Bandırma Açık Ceza İnfaz Kurumu | 1 | ADET | DARBELİ MATKAP |
| | 1 | ADET | KIRICI DELİCİ MATKAP |
| | 1 | ADET | KARIŞTIRICI MATKAP |
| | 1 | ADET | İNVERTÖR KAYNAK MAKİNESİ |
| | 1 | ADET | SPİRAL TAŞLAMA MAKİNESİ |
| | 1 | ADET | AVUÇ İÇİ TAŞLAMA SPİRALİ |
| | 1 | ADET | DÜZ DİKİŞ MAKİNESİ |
| | 1 | ADET | DÖRT İPLİK OVERLOK MAKİNESİ |
| | 1 | ADET | HAVA KOMPRESÖRÜ |
| | 2 | ADET | ÇAMAŞIR MAKİNESİ SİEMENS |
| | 1 | ADET | BUHARLI EV TİPİ ÜTÜ |
| | 1 | ADET | KONFEKSİYON ÜTÜLERİ |
| | 1 | ADET | VAKUMLU ÜFLEMELİ KOLLU ÜTÜ PASKALASI |
| | 1 | ADET | BÜRO TİPİ BUZDOLABI |
| | 48 | ADET | DELİKLİ ALİMİNYUM TAVA (FIRIN) |
| | 3 | ADET | PALET EKMEK ARABASI (FIRIN) |
| | 1 | ADET | HAMUR YOĞURMA MAKİNESİ |
| | 1 | ADET | HAMUR KESME TARTMA MAKİNESİ |
| Bandırma M Tipi Kapalı Ceza İnfaz Kurumu | 1 | ADET | MADENİ SÜRMELİ MERDİVEN |
| | 10 | ADET | ELEKTRONİK DÜZ DİKİŞ MAKİNA |
| | 16 | ADET | DÜZ DİKİŞ MAKİNESİ |
| | 2 | ADET | REÇME DİKİŞ MAKİNESİ |
| | 2 | ADET | İLİK MAKİNESİ (DİKİŞ-NAKIŞ) |
| | 1 | ADET | ÇIT ÇIT MAKİNESİ |
| | 1 | ADET | DÜĞME DİKME MAKİNESİ |
| | 1 | ADET | KEMER MAKİNESİ |

| KURUM ADI | MİKTAR | BİRİM | DEMİRBAŞ ADI |
|---|---|---|---|
| Bandırma M Tipi Kapalı Ceza İnfaz Kurumu | 1 | ADET | KUMAŞ BASKI MAKİNESİ |
| | 1 | ADET | KUMAŞ SERİM MAKİNESİ |
| | 1 | ADET | İPLİK SARMA MAKİNESİ |
| | 1 | ADET | ETEK REÇME DİKİŞ MAKİNESİ |
| | 1 | ADET | DİKİŞ-NAKIŞ MAKİNESİ |
| | 1 | ADET | SANAYİ TİPİ DİKİŞ MAKİNESİ |
| | 4 | ADET | DÖRT İPLİK OVERLOK MAKİNESİ |
| | 3 | ADET | KISTIRMALI İPLİK OVERLOK MAKİNESİ |
| | 5 | ADET | BEŞ İPLİK OVERLOK MAKİNESİ |
| | 1 | ADET | ALTI İPLİK OVERLOK MAKİNESİ |
| | 1 | ADET | OVERLOK RACİNG LASTİK VERİCİ |
| | 1 | ADET | ÇEMBER MAKİNESİ |
| | 1 | ADET | KUMAŞ KESİM MOTORU |
| | 1 | ADET | BİYE MAKİNESİ |
| | 1 | ADET | ALTI İPLİK LASTİK KAPAMA MAKİNESİ |
| | 1 | ADET | BURUNLU ÇEKİŞLİ REÇME MAKİNESİ |
| | 2 | ADET | TRANSPALET |
| | 2 | ADET | HAVA KOMPRESÖRÜ |
| | 6 | ADET | KESİNTİSİZ GÜÇ KAYNAĞI |
| | 1 | ADET | BUHAR KAZANLI ÜTÜ |
| | 1 | ADET | PASTAL ÜTÜ |
| | 2 | ADET | KAZANLI ÜTÜ PASKALASI |
| | 1 | ADET | ELEKTRİKLİ TOST MAKİNESİ |
| | 6 | ADET | ELEKTRONİK TERAZİ |
| Bandırma 1 Nolu T Tipi Kapalı Ceza İnfaz Kurumu | 1 | ADET | KUMAŞ KESME MAKİNESİ |
| | 3 | ADET | ELEKTRONİK DÜZ DİKİŞ MAKİNA |
| | 1 | ADET | ÇIT ÇIT MAKİNESİ |
| | 1 | ADET | GİZLİ LASTİK REÇME DİKİŞ MAKİNESİ |
| | 4 | ADET | BEŞ İPLİK OVERLOK MAKİNESİ |
| | 2 | ADET | BUHAR KAZANLI ÜTÜ |

| KURUM ADI | MİKTAR | BİRİM | DEMİRBAŞ ADI |
|---|---|---|---|
| Bandırma 2 No'lu L Tipi Kapalı Ceza İnfaz Kurumu | 4 | ADET | ELEKTRONİK DÜZ DİKİŞ MAKİNA |
| | 1 | ADET | REÇME DİKİŞ MAKİNESİ |
| | 1 | ADET | ÇIT ÇIT MAKİNESİ |
| | 1 | ADET | DÖRT İPLİK OVERLOK MAKİNESİ |
| | 1 | ADET | BEŞ İPLİK OVERLOK MAKİNESİ |
| | 1 | ADET | KUMAŞ KESİM MOTORU |
| | 2 | ADET | SEYYAR KOMPRESÖR |
| | 1 | ADET | BUHARLI EV TİPİ ÜTÜ |
| | 1 | ADET | BUHAR KAZANLI ÜTÜ |
| | 1 | ADET | KONFEKSİYON ÜTÜLERİ |
| | 2 | ADET | GENİŞ PASKARA (KONFEKSİYON) |
| | 1 | ADET | DAR PASKARA (KONFEKSİYON) |
| | 1 | ADET | PASTAL ÜTÜ |
| | 1 | ADET | ÇİFTLİ TAM OTOMATİK BUHAR KAZANI |
| Bartın Kapalı Ceza İnfaz Kurumu | 1 | ADET | BİTKİ İLAÇLAMA MAKİNESİ |
| | 1 | ADET | SERAMİK KESME MAKİNESİ |
| | 3 | ADET | DARBELİ MATKAP |
| | 1 | ADET | DARBESİZ MATKAP |
| | 1 | ADET | ŞARJLI MATKAP |
| | 1 | ADET | PLASTİK BORU KAYNAK MAKİNESİ |
| | 1 | ADET | İNVERTER KAYNAK MAKİNESİ |
| | 1 | ADET | AVUÇ TAŞLAMA MAKİNESİ |
| | 2 | ADET | SPİRAL TAŞLAMA MAKİNESİ |
| | 1 | ADET | HİLTİ MAKİNESİ |
| | 1 | ADET | AÇILI KESİM TESTERE MAKİNESİ |
| | 3 | ADET | ELEKTRONİK DÜZ DİKİŞ MAKİNA |
| | 2 | ADET | BEŞ İPLİK OVERLOK MAKİNESİ |
| | 1 | ADET | KUMAŞ KESİM MOTORU |
| | 1 | ADET | PASTALBAŞI KESİM MAKİNESİ |
| | 1 | ADET | LAZER HİZALAMA CİHAZI |
| | 1 | ADET | KASNAKLI KOMPRESÖR |
| | 2 | ADET | 600 A KESİNTİSİZ GÜÇ KAYNAĞI |
| | 1 | ADET | SANAYİ TİPİ ELEKTRİK SÜPÜRGESİ |
| | 1 | ADET | PRESLİ TEMİZLİK ARABASI |
| | 1 | ADET | ÇAMAŞIR MAKİNESİ |
| | 2 | ADET | BULAŞIK MAKİNESİ |
| | 2 | ADET | BUHARLI EV TİPİ ÜTÜ |

| KURUM ADI | MİKTAR | BİRİM | DEMİRBAŞ ADI |
|---|---|---|---|
| Bartın Kapalı Ceza İnfaz Kurumu | 1 | ADET | ÇİFTLİ ÜTÜ SETİ |
| | 10 | ADET | SAÇ KURUTMA CİHAZLARI |
| | 2 | ADET | ÇİFT KAPILI BUZDOLABI |
| | 1 | ADET | TEK KAPILI BUZDOLABI |
| | 8 | ADET | BÜRO TİPİ BUZDOLABI |
| | 1 | ADET | SET ÜSTÜ OCAK |
| | 1 | ADET | ELEKTRİKLİ TOST MAKİNESİ |
| | 1 | ADET | ELEKTRİKLİ MEYVE SIKACAĞI |
| | 1 | ADET | KAHVE MAKİNESİ |
| | 1 | ADET | SEMAVER ÇAY MAKİNESİ |
| | 3 | ADET | ELEKTRONİK BARKODLU TERAZİ |
| | 2 | ADET | DİJİTAL GÖSTERGELİ AKÜLÜ TERAZİ |
| | 1 | ADET | LAZERMETRE |
| | 2 | ADET | DÜZ DİKİŞ MAKİNESİ |
| | 1 | ADET | ELEKTRONİK TARTIM TERAZİ |
| Batman M Tipi Kapalı Ceza İnfaz Kurumu | 1 | ADET | HİLTİ MAKİNESİ |
| | 1 | ADET | GENİŞ PASKARA (KONFEKSİYON) |
| | 1 | ADET | VAKUMLU ÜTÜ |
| | 2 | ADET | ELEKTRONİK BARKODLU TERAZİ |
| | 2 | ADET | ELEKTRONİK TERAZİ |
| Bergama M Tipi Kapalı Ceza İnfaz Kurumu | 1 | ADET | ÇAPA MAKİNESİ |
| | 1 | ADET | DİSKARO IZGARA (TARIM) |
| | 1 | ADET | PATATES EKİM MAKİNESİ |
| | 1 | ADET | FİDE DİKİM MAKİNESİ |
| | 1 | ADET | PULLUK |
| | 1 | ADET | TARLA PÜLVERİZATÖRLERİ |
| | 1 | ADET | PULVARİZATÖR |
| | 1 | ADET | ÇİM BİÇME MAKİNESİ |
| | 30 | ADET | MOTORLU TIRPAN |
| | 1 | ADET | BÜYÜK PRES MAKİNESİ |
| | 1 | ADET | HİDROLİK PRES 120 TON |
| | 1 | ADET | SÜTUNLU KOMPLE MATKAP |
| | 2 | ADET | KIRICI DELİCİ MATKAP |
| | 1 | ADET | BREYZ MATKAP |
| | 1 | ADET | PUNTA KAYNAK MAKİNESİ |
| | 3 | ADET | GAZ ALTI KAYNAK MAKİNESİ |
| | 1 | ADET | ÇANTA KAYNAK MAKİNESİ |
| | 1 | ADET | HİDROLİK GİYOTİN MAKİNESİ |

| KURUM ADI | MİKTAR | BİRİM | DEMİRBAŞ ADI |
|---|---|---|---|
| Bergama M Tipi Kapalı Ceza İnfaz Kurumu | 1 | ADET | PLASMA KESME MAKİNESİ |
| | 1 | ADET | KORDON MAKİNESİ |
| | 1 | ADET | AVUÇ TAŞLAMA MAKİNESİ |
| | 1 | ADET | SPİRAL TAŞLAMA MAKİNESİ |
| | 1 | ADET | SÜTUNLU MATKAP MENGENESİ |
| | 5 | ADET | MOTORLU TESTERE |
| | 1 | ADET | ŞERİT TESTERE MAKİNESİ |
| | 1 | ADET | DÜZ DİKİŞ MAKİNESİ |
| | 2 | ADET | REÇME DİKİŞ MAKİNESİ |
| | 1 | ADET | İLİK MAKİNESİ (DİKİŞ-NAKIŞ) |
| | 3 | ADET | DÖRT İPLİK OVERLOK MAKİNESİ |
| | 1 | ADET | ÜÇ İPLİK OVERLOK MAKİNESİ |
| | 1 | ADET | KISTIRMALI İPLİK OVERLOK MAKİNESİ |
| | 1 | ADET | BEŞ İPLİK OVERLOK MAKİNESİ |
| | 1 | ADET | KESİM MOTORU 8" (TEKSTİL) |
| | 2 | ADET | BORU BÜKME MAKİNESİ |
| | 1 | ADET | SİLİNDİR MOTORLU SAC KIVIRMA MAKİNESİ |
| | 1 | ADET | PİSTONLU HAVA KOMPRESÖRÜ |
| | 1 | ADET | HAVA KOMPRESÖRÜ |
| | 4 | ADET | KESİNTİSİZ GÜÇ KAYNAĞI |
| | 1 | ADET | DİJİTAL FOTOĞRAF BASKI MAKİNESİ |
| | 2 | ADET | KOLLU KAĞIT KESME GİYOTİNİ |
| | 1 | ADET | SANAYİ TİPİ SÜPÜRGE |
| | 1 | ADET | YER TEMİZLEME OTOMATI |
| | 1 | ADET | BUHAR KAZANLI ÜTÜ |
| | 1 | ADET | BUHAR KAZANLI ÜTÜ |
| | 1 | ADET | VAKUMLU ÜFLEMELİ KOLLU ÜTÜ PASKALASI |
| | 1 | ADET | TÜPLÜ TOST MAKİNESİ |
| | 1 | ADET | MEYVE SIKMA MAKİNESİ |
| | 2 | ADET | 30 KG KAPASİTELİ ELEKTRONİK TERAZİ |
| | 1 | ADET | ELEKTRONİK TARTIM TERAZİ |

| KURUM ADI | MİKTAR | BİRİM | DEMİRBAŞ ADI |
|---|---|---|---|
| Bilecik M Tipi Kapalı Ceza İnfaz Kurumu | 1 | ADET | DEKUPAJ MAKİNESİ |
| | 1 | ADET | PARKE SİLME MAKİNESİ |
| | 1 | ADET | SÜTUNLU KOMPLE MATKAP |
| | 1 | ADET | DÖŞEME TABANCASI |
| | 1 | ADET | GÖNYE KESME MAKİNESİ |
| | 1 | ADET | GÖNYE KESME MAKİNESİ |
| | 1 | ADET | KIRLANGIÇ MAKİNE |
| | 5 | ADET | KIL TESTERE MAKİNESİ |
| | 2 | ADET | DÜZ DİKİŞ MAKİNESİ |
| | 1 | ADET | KIRICILAR |
| | 1 | ADET | KIRICI DELİCİ MAKİNA |
| | 1 | ADET | CİLT PRESLEME MAKİNESİ |
| | 1 | ADET | CİLT PRESİ VE KOLLU MUKAVVA KESME MAKASI |
| | 1 | ADET | BULAŞIK MAKİNESİ |
| | 2 | ADET | BUHARLI EV TİPİ ÜTÜ |
| | 2 | ADET | ÜTÜ BUHAR KAZANI |
| | 1 | ADET | DERİN DONDURUCU |
| | 1 | ADET | ELEKTRİKLİ IZGARA |
| | 1 | ADET | KAHVE MAKİNESİ 3190 |
| | 1 | ADET | ELEKTRONİK FİYAT HESAPLAMALI TERAZİ |
| | 1 | ADET | ELEKTRONİK TERAZİ |
| | 5 | ADET | TESTERE (DİĞER CERRAHİ) |
| | 1 | ADET | SU ARITMA CİHAZI |
| | 1 | ADET | TERMOSİFON |
| Bingöl M Tipi Kapalı Ceza İnfaz Kurumu | 1 | ADET | KANAL AÇMA MAKİNESİ |
| | 1 | ADET | EL FREZESİ |
| | 1 | ADET | MATKAP |
| | 1 | ADET | PLANYA MAKİNESİ |
| | 1 | ADET | ÇİZİCİLİ TRAPEZ DAİRE TESTERE |
| | 1 | ADET | TANK ZIMPARA |
| | 1 | ADET | BAŞ KESME MAKİNESİ |
| | 1 | ADET | KALINLIK MAKİNESİ |
| | 1 | ADET | DAİRE TESTERE |
| | 1 | ADET | DÜZ DİKİŞ MAKİNESİ |
| | 1 | ADET | HAVA KOMPRESÖRÜ |
| | 4 | ADET | KESİNTİSİZ GÜÇ KAYNAĞI |

| KURUM ADI | MİKTAR | BİRİM | DEMİRBAŞ ADI |
|---|---|---|---|
| Bingöl M Tipi Kapalı Ceza İnfaz Kurumu | 1 | ADET | VAKUM TÜPLÜ DEVRE GÜNEŞ ENERJİSİ SİSTEMİ |
| | 1 | ADET | ELEKTRİKLİ SÜPÜRGE |
| | 1 | ADET | BUHAR KAZANLI ÜTÜ |
| | 2 | ADET | VİTRİNLİ BUZDOLABI |
| | 2 | ADET | ELEKTRİKLİ TOST MAKİNESİ |
| | 1 | ADET | HAVALANDIRMA FANI |
| | 1 | ADET | KIYMA MAKİNESİ |
| | 1 | ADET | SEMAVER ÇAY MAKİNESİ |
| | 1 | ADET | 30 KG KAPASİTELİ ELEKTRONİK TERAZİ |
| | 3 | ADET | ELEKTRONİK FİYAT HESAPLAMALI TERAZİ |
| Bitlis Açık Ceza İnfaz Kurumu | 1 | ADET | DEMİR KESME MAKİNESİ |
| | 1 | ADET | SÜTUNLU KOMPLE MATKAP |
| | 2 | ADET | DARBELİ MATKAP |
| | 1 | ADET | KIRICI DELİCİ MATKAP |
| | 1 | ADET | KESİCİ SPREL MAKİNESİ |
| | 2 | ADET | DARBESİZ MATKAP |
| | 1 | ADET | ŞARJLI MATKAP |
| | 2 | ADET | 350 AMPER KAYNAK MAKİNESİ |
| | 2 | ADET | ÇANTA KAYNAK MAKİNESİ |
| | 1 | ADET | KAYNAK MAKİNESİ |
| | 1 | ADET | AVUÇ TAŞLAMA MAKİNESİ |
| | 1 | ADET | SPİRAL TAŞLAMA MAKİNESİ |
| | 2 | ADET | TAŞLAMA MAKİNESİ |
| | 1 | ADET | DÜZ DİKİŞ MAKİNESİ |
| | 1 | ADET | BORU BÜKME MAKİNESİ |
| | 1 | ADET | PİSTONLU HAVA KOMPRESÖRÜ |
| | 1 | ADET | KESİNTİSİZ GÜÇ KAYNAĞI |
| | 2 | ADET | GENEL AMAÇLI PAKETLEME MAKİNESİ |
| | 1 | ADET | BUHAR KAZANLI ÜTÜ |
| | 1 | ADET | KAZANLI ÜTÜ PASKALASI |
| | 1 | ADET | VİTRİNLİ BUZDOLABI |
| | 1 | ADET | BUZ MAKİNESİ |

| KURUM ADI | MİKTAR | BİRİM | DEMİRBAŞ ADI |
|---|---|---|---|
| Bitlis Açık Ceza İnfaz Kurumu | 2 | ADET | DÖNER ARABALI EKMEK PİŞİRME FIRINI |
| | 1 | ADET | KONVEKSİYONLU FIRIN |
| | 1 | ADET | KLİMA CİHAZI ( MAYALAMA ODASI) |
| | 1 | ADET | KONİK YUVARLAMA MAKİNESİ |
| | 1 | ADET | UZUN ŞEKİL VERME MAKİNESİ |
| | 2 | ADET | HAMUR YOĞURMA MAKİNESİ |
| | 2 | ADET | GAZLI DÖNER OCAĞI |
| | 2 | ADET | BÜYÜK ELEKTRİKLİ IZGARA |
| | 3 | ADET | SANAYİ TİPİ ELEKTRİKLİ TOST MAKİNESİ |
| | 1 | ADET | ELEKTRİKLİ SETÜSTÜ FRİTÖZ |
| | 1 | ADET | SANAYİ MUTFAK TİPİ MEYVE SIKACAĞI |
| | 1 | ADET | HAMUR DİNLENDİRME MAKİNESİ |
| | 1 | ADET | HAMUR KESME TARTMA MAKİNESİ |
| | 1 | ADET | UN ELEME MAKİNESİ |
| Bitlis E Tipi Kapalı Ceza İnfaz Kurumu | 1 | ADET | ELEKTRONİK DÜZ DİKİŞ MAKİNA |
| | 1 | ADET | ÜÇ İPLİK OVERLOK MAKİNESİ |
| | 1 | ADET | BUHAR KAZANLI ÜTÜ |
| Boğazlıyan A2 Tipi Kapalı Ceza İnfaz Kurumu | 1 | ADET | DİZEL JENERATÖR |
| | 1 | ADET | 600 VA KESİNTİSİZ GÜÇ KAYNAĞI |
| Bolu F Tipi Kapalı Ceza İnfaz Kurumu | 1 | ADET | SERAMİK FIRIN |
| | 1 | ADET | ÇARK MAKİNESİ |
| | 1 | ADET | VALS |
| | 1 | ADET | ZIMBALAMA MAKİNESİ |
| | 1 | ADET | EL FREZESİ |
| | 2 | ADET | SAĞ SOL MATKAP |
| | 1 | ADET | ŞARJLI VİDALAMA MATKAP |
| | 2 | ADET | TAŞLAMA MOTORU |
| | 1 | ADET | TİTREŞİMLİ ZIMPARA MAKİNESİ |
| | 2 | ADET | DÜŞÜK DEVİRLİ DAİRE TESTERE |
| | 2 | ADET | DEKUPAJ TESTERE |
| | 1 | ADET | DAĞLAMA TABANCASI (MARANGOZ) |
| | 1 | ADET | AĞAÇ TÖRPÜSÜ (MARANGOZ) |
| | 1 | ADET | ELEKTRONİK DÜZ DİKİŞ MAKİNA |
| | 2 | ADET | AYAK TİPİ TURNETLER |

| KURUM ADI | MİKTAR | BİRİM | DEMİRBAŞ ADI |
|---|---|---|---|
| Bolu F Tipi Yüksek Güvenlikli Kapalı Ceza İnfaz Kurumu | 1 | ADET | TEK/ÇİFT KADEMELİ PİSTONLU TİP KOMPRESÖR |
| | 2 | ADET | BUHARLI EV TİPİ ÜTÜ |
| | 1 | ADET | BUHARSIZ ÜTÜ |
| | 2 | ADET | TEZGAH TİPİ BUZDOLABI |
| | 1 | ADET | ELEKTRONİK TERAZİ |
| Bolu T Tipi Kapalı Ceza İnfaz Kurumu | 1 | ADET | ÇİM KESME MAKİNESİ |
| | 1 | ADET | ÇİM BİÇME MAKİNESİ |
| | 1 | ADET | AĞAÇ KESME MAKİNESİ |
| | 1 | ADET | HİJYEN BARİYERİ |
| | 1 | ADET | PROFİL KESME MAKİNESİ |
| | 2 | ADET | ÇİVİLEME MAKİNESİ |
| | 7 | ADET | EL FREZESİ |
| | 1 | ADET | ŞAKÜLLÜ FREZE MAKİNESİ |
| | 1 | ADET | DİK FREZE |
| | 1 | ADET | ATÖLYE PLANYA MAKİNESİ |
| | 4 | ADET | KIRICI DELİCİ MATKAP |
| | 1 | ADET | TEZGAH MATKAP |
| | 38 | ADET | ŞARJLI VİDALAMA MATKAP |
| | 2 | ADET | GAZ ALTI KAYNAK MAKİNESİ |
| | 1 | ADET | ÇANTA KAYNAK MAKİNESİ |
| | 1 | ADET | TÜPLÜ KAYNAK MAKİNESİ |
| | 2 | ADET | BİLEME MAKİNESİ |
| | 3 | ADET | AVUÇ TAŞLAMA MAKİNESİ |
| | 1 | ADET | SPİRAL TAŞLAMA MAKİNESİ |
| | 8 | ADET | TAŞLAMA MOTORU |
| | 1 | ADET | ZIMPARALAMA MAKİNESİ |
| | 3 | ADET | TİTREŞİMLİ ZIMPARA MAKİNESİ |
| | 1 | ADET | HİLTİ MAKİNESİ |
| | 3 | ADET | DÖŞEME TABANCASI |
| | 1 | ADET | HAVALI ZIMBA TABANCASI |
| | 1 | ADET | SICAK HAVA TABANCASI |
| | 4 | ADET | SAĞ/SOL HAVALI TORNAVİDA |
| | 2 | ADET | KENAR BANTLAMA MAKİNESİ |
| | 1 | ADET | ELEKTRİK MOTORLU TESTERE |
| | 4 | ADET | DEKUPAJ TESTERE |
| | 1 | ADET | ÇİZİCİLİ TRAPEZ DAİRE TESTERE |
| | 2 | ADET | PANEL EBATLAMA MAKİNESİ |

| KURUM ADI | MİKTAR | BİRİM | DEMİRBAŞ ADI |
|---|---|---|---|
| Bolu T Tipi Kapalı Ceza İnfaz Kurumu | 2 | ADET | BAŞ KESME MAKİNESİ |
| | 1 | ADET | KALINLIK MAKİNESİ |
| | 1 | ADET | ŞERİT TESTERE MAKİNESİ |
| | 1 | ADET | AĞAÇ TORNA MAKİNESİ |
| | 2 | ADET | ÇOKLU DELİK MAKİNESİ |
| | 1 | ADET | MENTEŞE MAKİNESİ (MARANGOZ) |
| | 3 | ADET | TOZ EMME MAKİNESİ (MARANGOZ) |
| | 1 | ADET | POSTMORNİNG MAKİNESİ |
| | 1 | ADET | AKÜLÜ VİDALAMA MAKİNESİ |
| | 9 | ADET | DÜZ DİKİŞ MAKİNESİ |
| | 1 | ADET | REÇME DİKİŞ MAKİNESİ |
| | 4 | ADET | BEŞ İPLİK OVERLOK MAKİNESİ |
| | 1 | ADET | KUMAŞ KESİM MOTORU |
| | 1 | ADET | BİLGİSAYARLI İŞLEME MAKİNESİ (SEDEF) |
| | 1 | ADET | SAÇ KESME MAKİNESİ |
| | 1 | ADET | FORKLİF |
| | 5 | ADET | TRANSPALETLER |
| | 1 | ADET | VİDALI KOMPRESÖR |
| | 3 | ADET | PİSTONLU HAVA KOMPRESÖRÜ |
| | 1 | ADET | TEK/ÇİFT KADEMELİ PİSTONLU TİP KOMPRESÖR |
| | 3 | ADET | KESİNTİSİZ GÜÇ KAYNAĞI |
| | 1 | ADET | CİLT PRESİ VE KOLLU MUKAVVA KESME MAKASI |
| | 2 | ADET | ELEKTRİKLİ SÜPÜRGE |
| | 1 | ADET | ZEMİN TEMİZLEME MAKİNESİ |
| | 1 | ADET | ÇAMAŞIR MAKİNESİ |
| | 3 | ADET | BUHARSIZ ÜTÜ |
| | 1 | ADET | BUHAR KAZANLI ÜTÜ |
| | 1 | ADET | PRES MAKİNESİ |
| | 2 | ADET | DÖNER ARABALI EKMEK PİŞİRME FIRINI |
| | 1 | ADET | KONİK YUVARLAMA MAKİNESİ |
| | 1 | ADET | DİJİTAL SU KARIŞTIRMA VE ÖLÇME MAKİNESİ (FIRIN) |

| KURUM ADI | MİKTAR | BİRİM | DEMİRBAŞ ADI |
|---|---|---|---|
| Bolu T Tipi Kapalı Ceza İnfaz Kurumu | 3 | ADET | KLİMA CİHAZI ( MAYALAMA ODASI) |
| | 1 | ADET | ELEKTRİKLİ ŞOFBEN |
| | 1 | ADET | ELEKTRİKLİ SU ISITICILARI |
| | 2 | ADET | ASPİRATÖR |
| | 4 | ADET | PENCERE TİPİ ASPİRATÖR 25 |
| | 4 | ADET | CEZVELİ KAHVE MAKİNESİ |
| | 1 | ADET | HAMUR DİNLENDİRME MAKİNESİ |
| | 1 | ADET | HAMUR KESME TARTMA MAKİNESİ |
| | 1 | ADET | HAMUR ŞEKİLLENDİRME MAKİNESİ |
| | 1 | ADET | MİKSERLİ HAMUR YOĞURMA MAKİNESİ |
| | 1 | ADET | UN ELEME MAKİNESİ |
| | 1 | ADET | AYARLI DEMİR KESME CİHAZLARI |
| | 3 | ADET | 30 KG KAPASİTELİ ELEKTRONİK TERAZİ |
| | 1 | ADET | HASSAS TERAZİ |
| | 1 | ADET | DİGİTAL AVOMETRE NORA |
| | 1 | ADET | REGÜLATÖR (AKIM AYARLAYICILAR) |
| | 2 | ADET | BELLEKLİ OSİLOSKOPLAR |
| | 2 | ADET | SU ARITMA CİHAZI |
| Bolvadin Kapalı ve Açık Ceza İnfaz Kurumu | 1 | ADET | DARBELİ MATKAP |
| | 1 | ADET | ÇANTA KAYNAK MAKİNESİ |
| | 2 | ADET | METAL SAÇ KESME MAKASLARI |
| | 1 | ADET | DÜZ DİKİŞ MAKİNESİ |
| | 1 | ADET | MASAT CİHAZI |
| | 2 | ADET | SAÇ KESME MAKİNESİ |
| | 1 | ADET | DİZEL JENERATÖR |
| | 1 | ADET | KESİNTİSİZ GÜÇ KAYNAĞI |
| | 1 | ADET | ÇAMAŞIR MAKİNESİ SANAYİ TİPİ |
| | 4 | ADET | LPG Lİ FIRIN |
| | 9 | ADET | SET ÜSTÜ GAZLI OCAK |
| | 1 | ADET | FRİTÖZLER |
| | 1 | ADET | MUTFAK ROBOTU |
| | 2 | ADET | KIYMA MAKİNESİ |
| | 1 | ADET | HAMUR YOĞURMA KAZANI |
| | 1 | ADET | SU ISITICILARI |
| | 2 | ADET | ELEKTRONİK TERAZİ |

| KURUM ADI | MİKTAR | BİRİM | DEMİRBAŞ ADI |
|---|---|---|---|
| Bolvadin Kapalı ve Açık Ceza İnfaz Kurumu | 1 | ADET | MEKANİK GÖSTERGELİ BASKÜL |
| | 1 | ADET | OTOSKOP VE OFTALMASKOP SET (GENEL AMAÇLI TIBBİ CİHAZ) |
| | 3 | ADET | PORTEGÜ |
| | 1 | ADET | STERİLİZATÖR (ORTA BOY) |
| | 1 | ADET | EMNİYET KABİNLERİ |
| | 1 | ADET | SANTRİFÜJ CİHAZI |
| | 1 | ADET | ÇİM BİÇME MAKİNESİ |
| | 1 | ADET | MOTORLU TIRPAN |
| | 1 | ADET | ELEME MAKİNESİ |
| | 1 | ADET | DALGIÇ POMPA |
| | 1 | ADET | KESİNTİSİZ GÜÇ KAYNAĞI 1,5 KVA |
| | 1 | ADET | BUHARLI EV TİPİ ÜTÜ |
| | 1 | ADET | DERİN DONDURUCU |
| | 1 | ADET | DÖNER ARABALI EKMEK PİŞİRME FIRINI |
| | 1 | ADET | DEMİRDÖKÜM TERMOSİFON |
| | 1 | ADET | ELEKTRİKLİ TOST MAKİNESİ |
| | 6 | ADET | EKMEK PİŞİRME ARABASI |
| | 2 | ADET | KAHVE MAKİNESİ |
| | 1 | ADET | HAMUR DİNLENDİRME MAKİNESİ |
| | 1 | ADET | HAMUR ÇEVİRME MAKİNESİ |
| | 1 | ADET | HAMUR KESME TARTMA MAKİNESİ |
| | 1 | ADET | HAMUR ŞEKİLLENDİRME MAKİNESİ |
| | 2 | ADET | HAMUR YOĞURMA MAKİNESİ |
| | 1 | ADET | SU ISITICILARI |
| | 1 | ADET | ELEKTRONİK TERAZİ |
| Bozkurt Kadın Açık ve Çocuk Eğitimevi Ceza İnfaz Kurumu | 5 | ADET | DİĞER TESVİYE TEZGAHLARI VE MAKİNESİ |
| | 1 | ADET | KÜÇÜK PRES MAKİNESİ |
| | 5 | ADET | ELEKTRONİK DÜZ DİKİŞ MAKİNA |
| | 10 | ADET | ELEKTRONİK DÜZ DİKİŞ MAKİNA |
| | 2 | ADET | BIÇAKLI DÜZ DİKİŞ MAKİNESİ |
| | 5 | ADET | DÜZ DİKİŞ MAKİNESİ |
| | 1 | ADET | REÇME DİKİŞ MAKİNESİ |
| | 1 | ADET | İLİK MAKİNESİ (DİKİŞ-NAKIŞ) |
| | 1 | ADET | ÇIT ÇIT MAKİNESİ |

| KURUM ADI | MİKTAR | BİRİM | DEMİRBAŞ ADI |
|---|---|---|---|
| Bozkurt Kadın Açık ve Çocuk Eğitimevi Ceza İnfaz Kurumu | 2 | ADET | DÜĞME DİKME MAKİNESİ |
| | 3 | ADET | KEMER MAKİNESİ |
| | 1 | ADET | ÇİFT İĞNE ZİNCİR DİKİŞ MAKİNESİ |
| | 1 | ADET | TELA YAPIŞTIRMA MAKİNESİ |
| | 1 | ADET | GİZLİ LASTİK REÇME DİKİŞ MAKİNESİ |
| | 3 | ADET | DİKİŞ-NAKIŞ MAKİNESİ |
| | 4 | ADET | İPTALLİ ÇİFT İĞNE DİKİŞ MAKİNESİ |
| | 2 | ADET | ÜÇ İĞNE ÇEKİCİLİ KOLLU MAKİNA |
| | 7 | ADET | DÖRT İPLİK OVERLOK MAKİNESİ |
| | 2 | ADET | OVERLOK MAKİNESİ |
| | 3 | ADET | BEŞ İPLİK OVERLOK MAKİNESİ |
| | 1 | ADET | KUMAŞ BASKI MAKİNESİ |
| | 1 | ADET | İPLİK BÜKÜM SARMA MAKİNESİ |
| | 5 | ADET | AHŞAP EL DOKUMA TEZGAHI |
| | 1 | ADET | LEKE ÇIKARMA CİHAZLARI |
| | 2 | ADET | KONFEKSİYON ÜTÜLERİ |
| | 1 | ADET | SANAYİ TİPİ BUZDOLABI |
| | 1 | ADET | ÇAY MAKİNESİ ELEKTRİKLİ |
| | 1 | ADET | MİKSERLİ HAMUR YOĞURMA MAKİNESİ |
| Bozüyük Açık Ceza İnfaz Kurumu | 1 | ADET | ÇİM KESME MAKİNESİ |
| | 1 | ADET | DEKUPAJ MAKİNESİ |
| | 1 | ADET | BETONİYER |
| | 4 | ADET | PROFİL KESME MAKİNESİ |
| | 1 | ADET | VİBRATÖRLER |
| | 1 | ADET | EL FREZESİ |
| | 1 | ADET | ŞAKÜLLÜ FREZE MAKİNESİ |
| | 1 | ADET | SÜTUNLU KOMPLE MATKAP |
| | 7 | ADET | DARBELİ MATKAP |
| | 9 | ADET | KIRICI DELİCİ MATKAP |
| | 4 | ADET | AKÜLÜ MATKAP |
| | 1 | ADET | KARIŞTIRICI MATKAP |
| | 1 | ADET | ŞARJLI VİDALAMA MATKAP |
| | 1 | ADET | BREYZ MATKAP |
| | 3 | ADET | ÇANTA KAYNAK MAKİNESİ |
| | 1 | ADET | ELEKTROTLU KAYNAK MAKİNESİ |

| KURUM ADI | MİKTAR | BİRİM | DEMİRBAŞ ADI |
|---|---|---|---|
| Bozüyük Açık Ceza İnfaz Kurumu | 1 | ADET | KAYNAK MAKİNESİ |
| | 1 | ADET | HİDROLİK GİYOTİN MAKİNESİ |
| | 1 | ADET | KESME MAKİNESİ |
| | 1 | ADET | PLASMA KESME MAKİNESİ |
| | 1 | ADET | BÜKME MAKİNESİ |
| | 5 | ADET | AVUÇ TAŞLAMA MAKİNESİ |
| | 3 | ADET | TAŞLAMA MAKİNESİ |
| | 3 | ADET | TAŞLAMA MOTORU |
| | 2 | ADET | ZIMPARALAMA MAKİNESİ |
| | 1 | ADET | TİTREŞİMLİ ZIMPARA MAKİNESİ |
| | 2 | ADET | SOMUN SIKMA MAKİNESİ |
| | 1 | ADET | HİLTİ MAKİNESİ |
| | 3 | ADET | YAN KENAR KAPAMA MAKİNESİ |
| | 1 | ADET | BORDÜR MAKİNESİ |
| | 1 | ADET | ÇEMBER MAKİNESİ |
| | 2 | ADET | PERÇİN TABANCALARI |
| | 2 | ADET | HAVALI ZIMBA TABANCASI |
| | 1 | ADET | OKSİJEN-PROPAN KESME TAKIMI |
| | 1 | ADET | TEZGAH TİPİ DAİRE TESTERE |
| | 1 | ADET | DEKUPAJ TESTERE |
| | 1 | ADET | SUNTA KESME MAKİNESİ |
| | 1 | ADET | GÖNYE KESME MAKİNESİ |
| | 1 | ADET | KIL TESTERE MAKİNESİ |
| | 1 | ADET | PVC BORU KAYNAK MAKİNESİ |
| | 1 | ADET | PLANYA |
| | 1 | ADET | FENS TELİ ÖRME MAKİNESİ |
| | 1 | ADET | ZIVANA YERİ AÇMA MAKİNESİ |
| | 1 | ADET | ZIVANA YERİ AÇMA MAKİNESİ |
| | 1 | ADET | AKÜLÜ VİDALAMA MAKİNESİ |
| | 1 | ADET | PNOMATİK KÖŞE BİRLEŞTİRME MAKİNESİ |
| | 10 | ADET | DÜZ DİKİŞ MAKİNESİ |
| | 1 | ADET | OVERLOK MAKİNESİ |
| | 1 | ADET | BEŞ İPLİK OVERLOK MAKİNESİ |
| | 1 | ADET | DİK BIÇAKLI KESİM MOTORU |
| | 1 | ADET | FORKLİF |
| | 1 | ADET | KIRICI TABANCA |
| | 1 | ADET | TRANSPALETLER |

| KURUM ADI | MİKTAR | BİRİM | DEMİRBAŞ ADI |
|---|---|---|---|
| Bozüyük Açık Ceza İnfaz Kurumu | 3 | ADET | PİSTONLU HAVA KOMPRESÖRÜ |
| | 1 | ADET | ÇOK KADEMELİ HİDROFORLAR |
| | 8 | ADET | KESİNTİSİZ GÜÇ KAYNAĞI |
| | 1 | ADET | AMBALAJLAMA MAKİNESİ |
| | 2 | ADET | ÇAMAŞIR MAKİNESİ |
| | 2 | ADET | BULAŞIK MAKİNESİ |
| | 1 | ADET | SANAYİ TİPİ BULAŞIK MAKİNESİ |
| | 2 | ADET | BARDAK YIKAMA MAKİNESİ |
| | 1 | ADET | TEZGAH TİPİ BULAŞIK SPREY ÜNİTESİ |
| | 1 | ADET | KAZANLI ÜTÜ PASKALASI |
| | 1 | ADET | AYAKKABI PARLATMA CİHAZI |
| | 6 | ADET | TEZGAH TİPİ BUZDOLABI |
| | 2 | ADET | MİKRODALGA FIRIN |
| | 2 | ADET | GAZLI DÖNER OCAĞI |
| | 2 | ADET | YEMEK ISITMA MAKİNESİ |
| | 2 | ADET | ELEKTRİKLİ TABAK ISITMALI ÇALIŞMA TEZGAHI |
| | 4 | ADET | ELEKTRİKLİ TERMOSTATLI ŞOFBEN |
| | 1 | ADET | ELEKTRİKLİ TOST MAKİNESİ |
| | 1 | ADET | SANAYİ TİPİ TOST MAKİNESİ |
| | 1 | ADET | FRİTÖZLER |
| | 1 | ADET | MİKSER |
| | 1 | ADET | SANAYİ TİPİ TRİFAZE ASPİRATÖR |
| | 1 | ADET | KIYMA MAKİNESİ |
| | 1 | ADET | SOĞAN DOĞRAMA MAKİNESİ |
| | 1 | ADET | SEBZE DOĞRAMA MAKİNESİ |
| | 1 | ADET | SOĞUTMALI KIYMA MAKİNESİ |
| | 2 | ADET | AYRAN VE ŞERBET MAKİNESİ (SOĞUTMA) |
| | 2 | ADET | KAHVE MAKİNESİ |
| | 1 | ADET | HAMUR ŞEKİLLENDİRME MAKİNESİ |
| | 3 | ADET | HAMUR YOĞURMA MAKİNESİ |
| | 1 | ADET | ELEKTRİKLİ DÖNER KESME BIÇAĞI |
| | 1 | ADET | SEBZE KESME/DOĞRAMA MAKİNESİ |
| | 2 | ADET | 30 KG KAPASİTELİ ELEKTRONİK TERAZİ |

| KURUM ADI | MİKTAR | BİRİM | DEMİRBAŞ ADI |
|---|---|---|---|
| Bozüyük Açık Ceza İnfaz Kurumu | 9 | ADET | ELEKTRONİK TARTIM TERAZİ |
| | 1 | ADET | ELEKTRONİK BARKODLU TERAZİ |
| | 1 | ADET | TRASPALET BASKÜL |
| | 1 | ADET | PENS TİPİ AMPERMETRELER |
| | 1 | ADET | KOMPANİZASYON PANOSU (DAĞITIM VE SAYAÇ) |
| | 1 | ADET | SU ARITMA CİHAZI |
| Burdur E Tipi Kapalı Ceza İnfaz Kurumu | 2 | ADET | ÇAMAŞIR MAKİNESİ |
| | 1 | ADET | ÇAMAŞIR KURUTMA MAKİNESİ |
| | 2 | ADET | BUHAR KAZANLI ÜTÜ |
| | 1 | ADET | BRİKET MAKİNESİ |
| | 1 | ADET | DEKUPAJ MAKİNESİ |
| | 2 | ADET | SPİRAL |
| | 1 | ADET | FREZE ÇALIŞMA TEZGAHI |
| | 1 | ADET | ATÖLYE PLANYA MAKİNESİ |
| | 1 | ADET | ATÖLYE PLANYA MAKİNESİ |
| | 6 | ADET | ŞARJLI EL MATKABI |
| | 3 | ADET | SÜTUNLU KOMPLE MATKAP |
| | 1 | ADET | AKÜLÜ MATKAP |
| | 1 | ADET | KESİCİ SPREL MAKİNESİ |
| | 2 | ADET | ELEKTROTLU KAYNAK MAKİNESİ |
| | 1 | ADET | PUNTO HURUFAT MAKİNESİ |
| | 1 | ADET | BİLEME MAKİNESİ |
| | 3 | ADET | ZIMPARA TAŞLAMA MAKİNESİ |
| | 1 | ADET | HİLTİ MAKİNESİ |
| | 1 | ADET | HİLTİ MAKİNESİ |
| | 4 | ADET | HAVA TABANCALARI |
| | 2 | ADET | BOYA TABANCALARI |
| | 1 | ADET | HAVALI ZIMBA TABANCASI |
| | 2 | ADET | SUNTA KESME MAKİNESİ |
| | 1 | ADET | ARABALI HIZAR ARABASI |
| | 1 | ADET | YATAR DAİRE MAKİNESİ (MOBİLYA) |
| | 2 | ADET | DÜZ DİKİŞ MAKİNESİ |
| | 1 | ADET | SAYA DİKİŞ MAKİNESİ |
| | 2 | ADET | SAYA DİKİŞ MAKİNESİ |
| | 1 | ADET | FORA MAKİNESİ |

| KURUM ADI | MİKTAR | BİRİM | DEMİRBAŞ ADI |
|---|---|---|---|
| Burdur E Tipi Kapalı Ceza İnfaz Kurumu | 1 | ADET | KIRICI-DELİCİ 800 WATT |
| | 2 | ADET | KASNAKLI YAĞLI KOMPRESÖR |
| | 1 | ADET | MANUEL AMBALAJLAMA MAKİNESİ |
| | 1 | ADET | MATBAA TİPİ KAĞIT KESME GİYOTİNLERİ |
| | 1 | ADET | SİLİNDİR FIRÇALI YER YIKAMA MAKİNESİ |
| | 2 | ADET | ÇAMAŞIR MAKİNESİ |
| | 1 | ADET | ÇAMAŞIR KURUTMA MAKİNESİ |
| | 4 | ADET | BARDAK YIKAMA MAKİNESİ |
| | 2 | ADET | BUHARLI EV TİPİ ÜTÜ |
| | 1 | ADET | BUHAR KAZANLI ÜTÜ |
| | 1 | ADET | TEZGAH TİPİ BUZDOLABI |
| | 1 | ADET | DERİN DONDURUCU |
| | 1 | ADET | BUZ MAKİNESİ |
| | 1 | ADET | MİKRODALGA FIRIN |
| | 1 | ADET | DÖNER ARABALI EKMEK PİŞİRME FIRINI |
| | 1 | ADET | ELEKTİRİKLİ ŞOHBEN MUTFAK TİPİ |
| | 3 | ADET | ELEKTRİKLİ TOST MAKİNESİ |
| | 1 | ADET | SANAYİ TİPİ FRİTÖZ |
| | 1 | ADET | SÜRGÜLÜ ASPİRATÖR |
| | 3 | ADET | CAM TEPE ASPİRATÖR |
| | 1 | ADET | KAHVE MAKİNESİ |
| | 1 | ADET | SAHLEP KAZANI |
| | 1 | ADET | HAMUR YOĞURMA MAKİNESİ |
| | 1 | ADET | ELEKTRONİK TERAZİ |
| | 1 | ADET | ELEKTRONİK TERAZİ |
| | 10 | ADET | SU ARITMA CİHAZI |
| | 1 | ADET | YAKIT BRÜLÖR |
| Burhaniye T Tipi Kapalı Ceza İnfaz Kurumu | 5 | ADET | MANUEL TRANSPALET |
| | 2 | ADET | PARA KONTROL MAKİNESİ |
| | 2 | ADET | DUVAR TİPİ SOĞUTUCU SÜTLÜK |
| | 1 | ADET | MEKANİK GÖSTERGELİ TARTIM TERAZİSİ |

| KURUM ADI | MİKTAR | BİRİM | DEMİRBAŞ ADI |
|---|---|---|---|
| Bursa E Tipi Kapalı Ceza İnfaz Kurumu | 1 | ADET | KÜÇÜK PRES MAKİNESİ (GENEL ATÖLYE TİPİ) |
| | 1 | ADET | ŞARJLI EL MATKABI |
| | 1 | ADET | DARBELİ MATKAP |
| | 1 | ADET | KAYNAK MAKİNESİ |
| | 1 | ADET | BİLEME MAKİNESİ |
| | 1 | ADET | TAŞLAMA MAKİNESİ |
| | 2 | ADET | SANAYİ TİPİ ELDİVEN MAKİNESİ |
| | 1 | ADET | KESİM ÜNİTESİ YATAY DAİRESİ |
| | 1 | ADET | ŞERİT TESTERE MAKİNESİ |
| | 1 | ADET | AKÜLÜ VİDALAMA MAKİNESİ |
| | 69 | ADET | ELEKTRONİK DÜZ DİKİŞ MAKİNA |
| | 5 | ADET | BIÇAKLI DÜZ DİKİŞ MAKİNESİ |
| | 32 | ADET | DÜZ DİKİŞ MAKİNESİ |
| | 1 | ADET | REÇME DİKİŞ MAKİNESİ |
| | 1 | ADET | REÇME DİKİŞ MAKİNESİ |
| | 6 | ADET | İLİK MAKİNESİ (DİKİŞ-NAKIŞ) |
| | 4 | ADET | DÜĞME DİKME MAKİNESİ |
| | 4 | ADET | ÇİFT İĞNE ZİNCİR DİKİŞ MAKİNESİ |
| | 1 | ADET | TELA YAPIŞTIRMA MAKİNESİ |
| | 1 | ADET | ETEK BASKI MAKİNESİ |
| | 2 | ADET | GİZLİ LASTİK REÇME DİKİŞ MAKİNESİ |
| | 2 | ADET | ETEK REÇME DİKİŞ MAKİNESİ |
| | 2 | ADET | PONTERİZ DİKİŞ MAKİNESİ |
| | 6 | ADET | İPTALLİ ÇİFT İĞNE DİKİŞ MAKİNESİ |
| | 2 | ADET | ÜÇ İĞNE ÇEKİCİLİ KOLLU MAKİNA |
| | 1 | ADET | ZİGZAG DİKİŞ MAKİNESİ |
| | 1 | ADET | BIÇAKLI KÖPRÜ ZİNCİR DİKİŞ MAKİNESİ |
| | 8 | ADET | DÖRT İPLİK OVERLOK MAKİNESİ |
| | 1 | ADET | ÜÇ İPLİK OVERLOK MAKİNESİ |
| | 20 | ADET | BEŞ İPLİK OVERLOK MAKİNESİ |
| | 1 | ADET | ALTI İPLİK OVERLOK MAKİNESİ |
| | 5 | ADET | ROMEUS TRİKOTAJ ÖRME MAKİNESİ |
| | 4 | ADET | ÖRME MAKİNESİ |
| | 2 | ADET | İPLİK AKTARMA MAKİNESİ |

| KURUM ADI | MİKTAR | BİRİM | DEMİRBAŞ ADI |
|---|---|---|---|
| Bursa E Tipi Kapalı Ceza İnfaz Kurumu | 1 | ADET | ÇEMBER MAKİNESİ |
| | 1 | ADET | ARKA BUHAR MAKİNESİ |
| | 1 | ADET | KALIP ÇIKARMA MAKİNESİ |
| | 1 | ADET | GEZER KAFA KESİM PRES MAKİNESİ |
| | 2 | ADET | KUMAŞ KESİM MOTORU |
| | 1 | ADET | DİK BIÇAKLI KESİM MOTORU |
| | 1 | ADET | HIZAR MAKİNESİ (TEKSTİL) |
| | 4 | ADET | KESİM MOTORU |
| | 3 | ADET | PASTALBAŞI KESİM MAKİNESİ |
| | 1 | ADET | YAKA UCU KESME VE ÇEVİRME MAKİNESİ |
| | 1 | ADET | KANCA ÇAKMA MAKİNESİ |
| | 1 | ADET | ELEKTRONİK CEKET CEP FLATO MAKİNESİ |
| | 1 | ADET | BİYE MAKİNESİ |
| | 1 | ADET | PANTOLON YAN DİKİŞ AÇMA MAKİNESİ |
| | 1 | ADET | CEKET SIRT YAN VE OMUZ DİKİŞ MAKİNESİ |
| | 1 | ADET | MONT ŞİŞİRME ÜTÜ MAKİNESİ |
| | 1 | ADET | BİYE KESME MAKİNESİ |
| | 1 | ADET | BİYE REÇME MAKİNESİ |
| | 2 | ADET | MANUEL TRANSPALET |
| | 2 | ADET | VİDALI KOMPRESÖR |
| | 1 | ADET | PİSTONLU HAVA KOMPRESÖRÜ |
| | 1 | ADET | PİSTONLU HAVA KOMPRESÖRÜ |
| | 1 | ADET | HAVA KOMPRESÖRÜ |
| | 1 | ADET | SANTRİFÜJ POMPASI |
| | 1 | ADET | ELEKTRİKLİ AKARYAKIT POMPA SİSTEMİ |
| | 1 | ADET | PİSTON POMPALI HİDROFORLAR |
| | 3 | ADET | KESİNTİSİZ GÜÇ KAYNAĞI |
| | 1 | ADET | 3 KVA DSP (UPS) ONLİNE |
| | 1 | ADET | KESİNTİSİZ GÜÇ KAYNAĞI |
| | 1 | ADET | KESİNTİSİZ GÜÇ KAYNAĞI 1 KVA |
| | 1 | ADET | 2 KVA ONLİNE UPS GÜÇ KAYNAĞI |
| | 1 | ADET | REGÜLATÖR 50 KW |

| KURUM ADI | MİKTAR | BİRİM | DEMİRBAŞ ADI |
|---|---|---|---|
| Bursa E Tipi Kapalı Ceza İnfaz Kurumu | 1 | ADET | 2 KVAR KONDANSATÖR |
| | 1 | ADET | ETİKET YAPIŞTIRMA MAKİNESİ |
| | 5 | ADET | ETİKET YAPIŞTIRMA MAKİNESİ |
| | 1 | ADET | PARA KONTROL MAKİNESİ |
| | 2 | ADET | PARA KONTROL MAKİNESİ |
| | 3 | ADET | PARA KONTROL MAKİNESİ |
| | 1 | ADET | DİJİTAL FOTOĞRAF BASKI MAKİNESİ |
| | 1 | ADET | KAĞIT KESME MAKİNESİ (OTOMATİK) |
| | 1 | ADET | DELGİ MAKİNESİ |
| | 2 | ADET | BALCLEAN SANAYİ TİPİ ELEKTRİKLİ SÜPÜRGESİ |
| | 1 | ADET | TASKİ SANAYİ TİPİ ELEKTRİKLİ SÜPÜRGESİ |
| | 1 | ADET | ŞARJLI EL SÜPÜRGESİ |
| | 2 | ADET | ZEMİN YIKAMA MAKİNESİ |
| | 3 | ADET | ÇAMAŞIR MAKİNESİ |
| | 1 | ADET | ÇAMAŞIR KURUTMA MAKİNESİ |
| | 1 | ADET | LEKE ÇIKARMA CİHAZLARI |
| | 1 | ADET | SANAYİ TİPİ BULAŞIK MAKİNESİ |
| | 8 | ADET | BUHARLI EV TİPİ ÜTÜ |
| | 2 | ADET | BUHAR KAZANLI ÜTÜ |
| | 2 | ADET | ÜTÜ MAKİNESİ |
| | 1 | ADET | ÜTÜ BUHAR KAZANI |
| | 1 | ADET | PASTAL ÜTÜ |
| | 1 | ADET | TEKLİ CEP ÜTÜLEME PRESİ |
| | 1 | ADET | PRES ÜTÜ |
| | 1 | ADET | DÜZ KAZANLI TRİKO ÜTÜSÜ |
| | 2 | ADET | KAZANLI ÜTÜ PASKALASI |
| | 1 | ADET | KOLLU ÜTÜ PASKALASI |
| | 2 | ADET | VAKUMLU ÜFLEMELİ KOLLU ÜTÜ PASKALASI |
| | 6 | ADET | SAÇ KURUTMA FÖN MAKİNESİ |
| | 1 | ADET | TEK KAPILI BUZDOLABI |
| | 3 | ADET | MİNİ BUZDOLABI |
| | 2 | ADET | BUZ MAKİNESİ |
| | 1 | ADET | DUVAR TİPİ SOĞUTUCU SÜTLÜK |

| KURUM ADI | MİKTAR | BİRİM | DEMİRBAŞ ADI |
|---|---|---|---|
| Bursa E Tipi Kapalı Ceza İnfaz Kurumu | 1 | ADET | MİKRODALGA FIRIN |
| | 1 | ADET | DİEZEL FIRIN |
| | 1 | ADET | TAŞ TABANLI KATLI EKMEK FIRINI |
| | 1 | ADET | SANAYİ TİPİ DOĞALGAZLI FIRIN |
| | 1 | ADET | SET ÜSTÜ GAZLI OCAK |
| | 4 | ADET | TERMOSİFON |
| | 1 | ADET | ELEKTRİKLİ SU ISITICILARI |
| | 5 | ADET | ELEKTRİKLİ TOST MAKİNESİ |
| | 1 | ADET | EKMEK KIZARTMA MAKİNESİ |
| | 1 | ADET | SANAYİ TİPİ FRİTÖZ |
| | 1 | ADET | ELEKTRİKLİ MEYVE SIKACAĞI |
| | 1 | ADET | KAŞAR VE SUCUK DİLİMLEME MAKİNESİ |
| | 2 | ADET | CAM TEPE ASPİRATÖR |
| | 3 | ADET | ASPİRATÖR |
| | 1 | ADET | KIYMA MAKİNESİ |
| | 8 | ADET | ÇAY MAKİNESİ ELEKTRİKLİ |
| | 1 | ADET | HAMUR DİNLENDİRME MAKİNESİ |
| | 1 | ADET | HAMUR ÇEVİRME MAKİNESİ |
| | 1 | ADET | HAMUR KESME TARTMA MAKİNESİ |
| | 1 | ADET | HAMUR ŞEKİLLENDİRME MAKİNESİ |
| | 3 | ADET | HAMUR YOĞURMA MAKİNESİ |
| | 1 | ADET | SANAYİ TİPİ SU SEBİLİ |
| | 1 | ADET | SANAYİ TİPİ SU SEPİLİ KOMPRESÖR MOTORU |
| | 6 | ADET | ELEKTRONİK TERAZİ |
| | 1 | ADET | KOMPANİZASYON PANOSU (DAĞITIM VE SAYAÇ) |
| | 2 | ADET | SU ARITMA CİHAZI |
| Bursa H Tipi Kapalı Cezaevi | 1 | ADET | KIRICI DELİCİ MATKAP |
| | 1 | ADET | SPİRAL TAŞLAMA MAKİNESİ |
| | 1 | ADET | DÜZ DİKİŞ MAKİNESİ |
| | 5 | ADET | DÜZ DİKİŞ MAKİNESİ |
| | 1 | ADET | ETEK BASKI MAKİNESİ |
| | 1 | ADET | ZİGZAG DİKİŞ MAKİNESİ |
| | 2 | ADET | BEŞ İPLİK OVERLOK MAKİNESİ |
| | 1 | ADET | ALTI İPLİK OVERLOK MAKİNESİ |
| | 1 | ADET | KUMAŞ KESİM MOTORU |

| KURUM ADI | MİKTAR | BİRİM | DEMİRBAŞ ADI |
|---|---|---|---|
| Bursa H Tipi Kapalı Cezaevi | 2 | ADET | PASTALBAŞI KESİM MAKİNESİ |
| | 4 | ADET | DÜZ DİKİŞ MAKİNESİ |
| | 1 | ADET | HİDROLİK TRANSPALET |
| | 1 | ADET | BUHAR KAZANLI ÜTÜ |
| | 1 | ADET | KONFEKSİYON ÜTÜLERİ |
| | 1 | ADET | ÜTÜ MAKİNESİ |
| | 1 | ADET | SOĞUK ODA SOĞUTMA CİHAZI |
| | 1 | ADET | HAMUR YOĞURMA MAKİNESİ |
| | 1 | ADET | TERMOSİFON |
| | 3 | ADET | ELEKTRİKLİ TOST MAKİNESİ |
| | 3 | ADET | SANAYİ TİPİ ASPİRATÖR |
| | 1 | ADET | SOĞAN DOĞRAMA MAKİNESİ |
| | 1 | ADET | ÇAY MAKİNESİ ELEKTRİKLİ |
| | 1 | ADET | TULUMBA-TATLI MAKİNESİ |
| | 1 | ADET | HAMUR AÇMA MAKİNESİ |
| | 3 | ADET | ELEKTRONİK TERAZİ |
| | 1 | ADET | ELEKTRONİK BARKODLU TERAZİ |
| | 1 | ADET | ELEKTRONİK FİYAT HESAPLAMALI TERAZİ |
| Ceyhan Açık Ceza İnfaz Kurumu | 1 | ADET | ÇAPA MAKİNESİ |
| | 1 | ADET | TAVA MAKİNESİ (TARIM) |
| | 1 | ADET | GÜBRE SERPME MAKİNESİ |
| | 2 | ADET | GÜBRE SERPME MAKİNESİ |
| | 4 | ADET | MİBZER |
| | 5 | ADET | KÜLTÜVATÖR |
| | 2 | ADET | TEKLİ PATLATMA |
| | 1 | ADET | MOTORLU TIRPAN |
| | 1 | ADET | HARÇ MAKİNESİ |
| | 1 | ADET | MOZAİK SİLİNDİR MAKİNESİ |
| | 2 | ADET | DEMİR KESME MAKİNESİ |
| | 2 | ADET | KÜÇÜK PRES MAKİNESİ (GENEL ATÖLYE TİPİ) |
| | 1 | ADET | SÜTUNLU KOMPLE MATKAP |
| | 1 | ADET | DARBELİ MATKAP |
| | 5 | ADET | SAĞ SOL MATKAP |
| | 1 | ADET | AKÜLÜ MATKAP |
| | 8 | ADET | ŞARJLI TORNAVİDA |

| KURUM ADI | MİKTAR | BİRİM | DEMİRBAŞ ADI |
|---|---|---|---|
| Ceyhan Açık Ceza İnfaz Kurumu | 1 | ADET | PUNTA KAYNAK MAKİNESİ |
| | 1 | ADET | GAZ ALTI KAYNAK MAKİNESİ |
| | 1 | ADET | ÇANTA KAYNAK MAKİNESİ |
| | 1 | ADET | KENET MAKİNESİ |
| | 1 | ADET | MANUEL KOLLU MERDANELİ SİLİNDİR MAKİNESİ |
| | 1 | ADET | ŞAHMERDAN MAKİNESİ |
| | 1 | ADET | SAC BÜKME MAKİNESİ |
| | 1 | ADET | BORU BÜKME MAKİNESİ |
| | 1 | ADET | KUMLAMA SİSTEMİ |
| | 1 | ADET | KESME KALIBI (KÖŞE) |
| | 1 | ADET | KİLİT YUVASI AÇMA KALIBI |
| | 1 | ADET | MANTAR TAŞI KALIBI |
| | 1 | ADET | TAŞ ÜRETİM MAKİNESİ KALIBI |
| | 1 | ADET | YÜKLEME BANDI |
| | 1 | ADET | ARABALI CARASKAL (VİNÇ) |
| | 1 | ADET | YÜKLEYİCİLER |
| | 2 | ADET | TENEFFÜS HAVALI KOMPRESÖR |
| | 2 | ADET | SONDAJ KUYUSU DALGIÇ POMPASI |
| | 1 | ADET | SANAYİ TİPİ BUZDOLABI |
| | 1 | ADET | HAMUR YOĞURMA KAZANI |
| | 1 | ADET | UN ELEME MAKİNESİ |
| | 1 | ADET | 30 KG KAPASİTELİ ELEKTRONİK TERAZİ |
| | 2 | ADET | MEKANİK TERAZİ |
| | 1 | ADET | POLİSAJ MOTORU |
| | 1 | ADET | SİRKÜLASYONLU ISIL İŞLEM FIRINLARI |
| | 1 | ADET | TAVLAMA FIRINLARI |
| | 1 | ADET | ÇAPA MAKİNESİ |
| | 1 | ADET | TOPRAK TESFİYE MAKİNESİ |
| | 1 | ADET | TOPRAK TESFİYE MAKİNESİ |
| | 1 | ADET | TAVA MAKİNESİ (TARIM) |
| | 2 | ADET | TAVA MAKİNESİ (TARIM) |
| | 1 | ADET | ROTOVATÖR (TARIM) |
| | 1 | ADET | GÜBRE SERPME MAKİNESİ |
| | 1 | ADET | SIRT MAKİNESİ (TARIM) |
| | 1 | ADET | TARLA PÜLVERİZATÖRLERİ |

| KURUM ADI | MİKTAR | BİRİM | DEMİRBAŞ ADI |
|---|---|---|---|
| Ceyhan Açık Ceza İnfaz Kurumu | 1 | ADET | BİTKİ İLAÇLAMA MAKİNESİ |
| | 1 | ADET | ÇİM KESME MAKİNESİ |
| | 1 | ADET | MİBZER |
| | 2 | ADET | GOBLEDİX |
| | 2 | ADET | TAPAN |
| | 1 | ADET | GOBLE |
| | 1 | ADET | ÇİM BİÇME MAKİNESİ |
| | 1 | ADET | MOTORLU TIRPAN |
| | 1 | ADET | MOTORLU TIRPAN |
| | 2 | ADET | SULAMA AMAÇLI MOTORLAR |
| | 1 | ADET | DAMLAMA SULAMA SİSTEMİ |
| | 1 | ADET | ÇİZEL (PATLATMA) (TRAKTÖR) |
| | 1 | ADET | ÇUBUK KESME MAKİNESİ |
| | 1 | ADET | HARÇ MAKİNESİ |
| | 1 | ADET | DEMİR KESME MAKİNESİ |
| | 2 | ADET | ÇİVİLEME MAKİNESİ |
| | 1 | ADET | ZIMBALAMA MAKİNESİ |
| | 2 | ADET | TORNA TEZGAHI |
| | 2 | ADET | TONER ÜRETİM TİPİ TEZGAH |
| | 1 | ADET | AĞIR TİP FREZE MAKİNESİ |
| | 1 | ADET | EL FREZESİ |
| | 2 | ADET | ATÖLYE PLANYA MAKİNESİ |
| | 1 | ADET | EL TİPİ PLANYA MAKİNESİ |
| | 6 | ADET | KÜÇÜK PRES MAKİNESİ (GENEL ATÖLYE TİPİ) |
| | 1 | ADET | BÜYÜK PRES MAKİNESİ (GENEL ATÖLYE TİPİ) |
| | 1 | ADET | CNC HİDROLİK ABKANT PRES MAKİNESİ |
| | 1 | ADET | PLC KONTROL SİSTEMLİ EKSTANTRİK PRES |
| | 7 | ADET | DARBELİ MATKAP |
| | 9 | ADET | KIRICI DELİCİ MATKAP |
| | 9 | ADET | SAĞ SOL MATKAP |
| | 1 | ADET | AKÜLÜ MATKAP |
| | 3 | ADET | PUNTA KAYNAK MAKİNESİ |
| | 8 | ADET | GAZ ALTI KAYNAK MAKİNESİ |
| | 8 | ADET | ÇANTA KAYNAK MAKİNESİ |

| KURUM ADI | MİKTAR | BİRİM | DEMİRBAŞ ADI |
|---|---|---|---|
| Ceyhan Açık Ceza İnfaz Kurumu | 1 | ADET | PLASTİK BORU KAYNAK MAKİNESİ |
| | 3 | ADET | 300 AMPER KAYNAK MAKİNESİ |
| | 1 | ADET | HİDROLİK GİYOTİN MAKİNESİ |
| | 1 | ADET | AÇI AYARLI CNC GİYOTİN MAKASI |
| | 1 | ADET | BİLEME MAKİNESİ |
| | 23 | ADET | SPİRAL TAŞLAMA MAKİNESİ |
| | 5 | ADET | TAŞLAMA MAKİNESİ |
| | 1 | ADET | TİTREŞİMLİ ZIMPARA MAKİNESİ |
| | 1 | ADET | SOMUN SIKMA MAKİNESİ |
| | 1 | ADET | HİLTİ MAKİNESİ |
| | 1 | ADET | TONER STANDART SİGLON ÜNİTESİ |
| | 1 | ADET | TAS MENTEŞE FREZESİ |
| | 1 | ADET | ELEKTRO STATİK TOZ BOYAMA ÜNİTESİ |
| | 1 | ADET | SU SOĞUTMA ÜNİTESİ |
| | 1 | ADET | KUMAŞ KESME MAKASI |
| | 1 | ADET | LEHİM TABANCASI |
| | 1 | ADET | KRİKOLAR |
| | 2 | ADET | KRİKOLAR |
| | 1 | ADET | YAPIŞTIRMA MAKİNESİ |
| | 1 | ADET | KENAR YAPIŞTIRMA MAKİNESİ |
| | 1 | ADET | YAKIT MOTORLU TESTERE |
| | 1 | ADET | TANK ZIMPARA |
| | 1 | ADET | SUNTA KESME MAKİNESİ |
| | 1 | ADET | KIRLANGIÇ MAKİNE |
| | 1 | ADET | KALINLIK MAKİNESİ |
| | 1 | ADET | DESTEK SACI KESİM MAKİNESİ |
| | 1 | ADET | ELEKTRİKLİ HIZAR ARABASI |
| | 1 | ADET | HIZAR MAKİNESİ 100 LÜK |
| | 1 | ADET | HIZAR MAKİNESİ 60 LIK |
| | 1 | ADET | HIZAR MAKİNESİ 60 LIK |
| | 1 | ADET | SICAK PRES MAKİNESİ (MARANGOZ) |
| | 1 | ADET | ÇOKLU DELİK MAKİNESİ (MARANGOZ) |
| | 5 | ADET | AKÜLÜ VİDALAMA MAKİNESİ |
| | 1 | ADET | DEKUPAJ MAKİNESİ |

| KURUM ADI | MİKTAR | BİRİM | DEMİRBAŞ ADI |
|---|---|---|---|
| Ceyhan Açık Ceza İnfaz Kurumu | 2 | ADET | YATAR DAİRE MAKİNESİ (MOBİLYA) |
| | 2 | ADET | GÖNYE KESME MAKİNAS |
| | 2 | ADET | DÜZ DİKİŞ MAKİNESİ |
| | 1 | ADET | KUMAŞ KESİM MOTORU |
| | 1 | ADET | SPREYLİ SULAMA SİSTEMİ (TAŞ ATÖLYE) |
| | 1 | ADET | MİKSER KAZANI (TAŞ ATÖLYE) |
| | 1 | ADET | AKPANT PRES MAKİNESİ |
| | 1 | ADET | ELEKTRİKLİ YÜK ASANSÖRÜ |
| | 1 | ADET | MOTORLU FORKLİF |
| | 1 | ADET | MOTORLU FORKLİF |
| | 1 | ADET | FORKLİF |
| | 1 | ADET | KIRICILAR |
| | 2 | ADET | TRANSPALET |
| | 4 | ADET | TENEFFÜS HAVALI KOMPRESÖR |
| | 1 | ADET | HAVA KURUTUCU KOMPRESÖR |
| | 2 | ADET | SANTRİFÜJ POMPASI |
| | 5 | ADET | SONDAJ KUYUSU DALGIÇ POMPASI |
| | 1 | ADET | PİS SU ÇEKME MOTORU |
| | 3 | ADET | BASINÇLI HİDROFOR (TAŞ ATÖLYE) |
| | 1 | ADET | KUYU DALGIÇ TULUMBALARI |
| | 3 | ADET | PARATONER |
| | 3 | ADET | VAKUM TÜPLÜ DEVRE GÜNEŞ ENERJİSİ SİSTEMİ |
| | 3 | ADET | ÇİFT DEPOLU SİSTEM GÜNEŞ ENERJİSİ SİSTEMİ |
| | 1 | ADET | REDRESÖR 48 WATT |
| | 1 | ADET | CİLT PRESİ VE KOLLU MUKAVVA KESME MAKASI |
| | 1 | ADET | ELEKTRİK SÜPÜRGE ( 1350) |
| | 1 | ADET | STAR SANAYİ TİPİ ELEKTRİKLİ SÜPÜRGESİ |
| | 3 | ADET | HALI YIKAMA MAKİNESİ |
| | 1 | ADET | ZEMİN TEMİZLEME MAKİNESİ |
| | 1 | ADET | ÇAMAŞIR MAKİNESİ |
| | 1 | ADET | BARDAK YIKAMA MAKİNESİ |
| | 1 | ADET | BUHARLI EV TİPİ ÜTÜ |

| KURUM ADI | MİKTAR | BİRİM | DEMİRBAŞ ADI |
|---|---|---|---|
| Ceyhan Açık Ceza İnfaz Kurumu | 1 | ADET | BUHARSIZ ÜTÜ |
| | 1 | ADET | TEK KAPILI BUZDOLABI |
| | 1 | ADET | VİTRİNLİ BUZDOLABI |
| | 1 | ADET | VİTRİNLİ BUZDOLABI |
| | 1 | ADET | DERİN DONDURUCU |
| | 1 | ADET | BUZ MAKİNESİ |
| | 1 | ADET | DONDURUCULAR |
| | 1 | ADET | DONDURUCULAR |
| | 2 | ADET | DÖNER ARABALI EKMEK PİŞİRME FIRINI |
| | 1 | ADET | GAZLI DÖNER OCAĞI |
| | 1 | ADET | ELEKTRİKLİ TOST MAKİNESİ |
| | 15 | ADET | EKMEK PİŞİRME ARABASI |
| | 6 | ADET | ASPİRATÖR |
| | 2 | ADET | SEMAVER ÇAY MAKİNESİ |
| | 1 | ADET | HAMUR DİNLENDİRME MAKİNESİ |
| | 1 | ADET | HAMUR ÇEVİRME MAKİNESİ |
| | 2 | ADET | HAMUR KESME TARTMA MAKİNESİ |
| | 1 | ADET | HAMUR ŞEKİLLENDİRME MAKİNESİ |
| | 1 | ADET | HAMUR YOĞURMA KAZANI |
| | 1 | ADET | HAMUR BUHAR MAKİNESİ |
| | 1 | ADET | HAMUR YOĞURMA MAKİNESİ |
| | 5 | ADET | ELEKTRONİK TERAZİ |
| | 1 | ADET | ELEKTRONİK BARKODLU TERAZİ |
| | 4 | ADET | DİJİTAL GÖSTERGELİ AKÜLÜ TERAZİ |
| | 1 | ADET | TERAZİ |
| | 1 | ADET | MEKANİK AYARLAMALI KANTAR |
| | 1 | ADET | ÇENELİ KUMPASLAR |
| | 1 | ADET | HİDROMETRE |
| | 1 | ADET | NEM ÖLÇME VE KONTROL CİHAZLARI |
| | 2 | ADET | ANALOG ELEKTRİK SAYACI |
| | 1 | ADET | REDÜKTÖR (TAŞ ATÖLYE) |
| | 1 | ADET | REDÜKTÖR (TAŞ ATÖLYE) |
| | 1 | ADET | BÜYÜK ETÜV |
| | 2 | ADET | SU ARITMA CİHAZI |
| | 1 | ADET | YAPRAK BAĞLAMA |

| KURUM ADI | MİKTAR | BİRİM | DEMİRBAŞ ADI |
|---|---|---|---|
| Ceyhan M Tipi Kapalı Ceza İnfaz Kurumu | 1 | ADET | BUHARLI ÜTÜ |
| | 1 | ADET | 30 KG KAPASİTELİ ELEKTRONİK TERAZİ |
| | 1 | ADET | ELEKTRONİK BARKODLU TERAZİ |
| Çanakkale Açık Ceza İnfaz Kurumu | 1 | ADET | ÇAPA MAKİNESİ |
| | 1 | ADET | DİZEL ÇAPALAMA MAKİNESİ 7 HP (LOMBARDİNİ) |
| | 1 | ADET | ÇAPALAMA MAKİNESİ 11 HP |
| | 1 | ADET | DİSKARO IZGARA (TARIM) |
| | 1 | ADET | ÇAPALAMA MAKİNESİ RÖMORKU |
| | 1 | ADET | ÇUKUR AÇMA VE BURGU MAKİNESİ |
| | 1 | ADET | GÜBRE SERPME MAKİNESİ |
| | 1 | ADET | PULLUK |
| | 1 | ADET | BEŞLİ PULLUK |
| | 1 | ADET | SIRT MAKİNESİ (TARIM) |
| | 1 | ADET | DÖRTLÜ PULLUK |
| | 1 | ADET | İLAÇLAMA MAKİNESİ |
| | 1 | ADET | KÜLTÜVATÖR |
| | 1 | ADET | ATOMİZÖR |
| | 2 | ADET | ÇİM BİÇME MAKİNESİ |
| | 4 | ADET | MOTORLU TIRPAN |
| | 2 | ADET | SULAMA AMAÇLI MOTORLAR |
| | 1 | ADET | ÇİZEL (PATLATMA) (TRAKTÖR) |
| | 1 | ADET | OT PARÇALAMA MAKİNESİ (TRAKTÖR) |
| | 1 | ADET | ÇEKİLİR TİP ATOMİZER |
| | 1 | ADET | KESİM MOTORU |
| | 1 | ADET | AĞAÇ BUDAMA TESTERESİ |
| | 1 | ADET | SAF SU CİHAZI (SATTE 4 LT) |
| | 2 | ADET | SERAMİK KESME MAKİNESİ |
| | 1 | ADET | PROFİL KESME MAKİNESİ |
| | 1 | ADET | DEMİR KESME MAKİNESİ |
| | 1 | ADET | MADENİ SÜRMELİ MERDİVEN |
| | 3 | ADET | YÜZER PLATFORM 4 MERDİVENLİ |
| | 1 | ADET | ÜNİVERSAL TORNA TEZGAHI |
| | 1 | ADET | TORNA MAKİNESİ |
| | 2 | ADET | EL FREZESİ |
| | 2 | ADET | ATÖLYE PLANYA MAKİNESİ |

| KURUM ADI | MİKTAR | BİRİM | DEMİRBAŞ ADI |
|---|---|---|---|
| Çanakkale Açık Ceza İnfaz Kurumu | 1 | ADET | EL TİPİ PLANYA MAKİNESİ |
| | 3 | ADET | ŞARJLI EL MATKABI |
| | 5 | ADET | ŞARJLI EL MATKABI |
| | 1 | ADET | SÜTUNLU KOMPLE MATKAP |
| | 6 | ADET | DARBELİ MATKAP |
| | 1 | ADET | KIRICI DELİCİ MATKAP |
| | 2 | ADET | KIRICI DELİCİ MATKAP |
| | 1 | ADET | SAĞ SOL MATKAP |
| | 2 | ADET | ŞARJLI TORNAVİDA |
| | 1 | ADET | TEZGAH MATKAP |
| | 1 | ADET | ZİNCİRLİ MATKAP |
| | 1 | ADET | DARBESİZ MATKAP |
| | 2 | ADET | 350 AMPER KAYNAK MAKİNESİ |
| | 1 | ADET | GAZ ALTI KAYNAK MAKİNESİ |
| | 2 | ADET | ÇANTA KAYNAK MAKİNESİ |
| | 1 | ADET | TİG KAYNAK MAKİNESİ |
| | 2 | ADET | ELEKTROTLU KAYNAK MAKİNESİ |
| | 1 | ADET | PLASTİK BORU KAYNAK MAKİNESİ |
| | 1 | ADET | KAYNAK MAKİNESİ |
| | 1 | ADET | İNVERTER KAYNAK MAKİNESİ |
| | 1 | ADET | BİLEME MAKİNESİ |
| | 1 | ADET | TENEKE ŞİŞİRME MAKİNESİ |
| | 1 | ADET | TENEKE SAC PUNTA MAKİNESİ |
| | 1 | ADET | TENEKE DİKİŞ KAYNAK MAKİNESİ |
| | 1 | ADET | TENEKE KAPAMA MAKİNESİ |
| | 1 | ADET | TENEKE KAPAMA MAKİNESİ |
| | 2 | ADET | TENEKE KENAR AÇMA MAKİNESİ |
| | 2 | ADET | TENEKE KENAR AÇMA MAKİNESİ |
| | 1 | ADET | FORMİKA TAŞLAMA MAKİNESİ |
| | 2 | ADET | AVUÇ TAŞLAMA MAKİNESİ |
| | 1 | ADET | SPİRAL TAŞLAMA MAKİNESİ |
| | 2 | ADET | SPİRAL TAŞLAMA MAKİNESİ |
| | 2 | ADET | TAŞLAMA MAKİNESİ |
| | 1 | ADET | ZIMPARA MOTORU |
| | 1 | ADET | ZIMPARALAMA MAKİNESİ |
| | 1 | ADET | TİTREŞİMLİ ZIMPARA MAKİNESİ |
| | 1 | ADET | ŞERİT BİLEME MOTORU |
| | 1 | ADET | RABITA MAKİNESİ (LAMBİRİ) |

| KURUM ADI | MİKTAR | BİRİM | DEMİRBAŞ ADI |
|---|---|---|---|
| Çanakkale Açık Ceza İnfaz Kurumu | 1 | ADET | PERÇİN TABANCALARI |
| | 3 | ADET | DÖŞEME TABANCASI |
| | 3 | ADET | HAVALI ZIMBA TABANCASI |
| | 1 | ADET | HAVALI BOYA POMPASI |
| | 2 | ADET | KENAR BANTLAMA MAKİNESİ |
| | 1 | ADET | KENAR YAPIŞTIRMA MAKİNESİ |
| | 1 | ADET | YAKIT MOTORLU TESTERE |
| | 1 | ADET | TEZGAH TİPİ DAİRE TESTERE |
| | 1 | ADET | DÜŞÜK DEVİRLİ DAİRE TESTERE |
| | 1 | ADET | TAM OTOMATİK ŞERİTLİ TESTERE |
| | 1 | ADET | PANEL EBATLAMA MAKİNESİ |
| | 1 | ADET | TANK ZIMPARA |
| | 2 | ADET | SUNTA KESME MAKİNESİ |
| | 1 | ADET | KAPLAMA KESME MAKİNESİ |
| | 1 | ADET | GÖNYE KESME MAKİNESİ |
| | 1 | ADET | KALINLIK MAKİNESİ |
| | 1 | ADET | ŞERİT TESTERE MAKİNESİ |
| | 1 | ADET | HIZAR MAKİNESİ 100 LÜK |
| | 1 | ADET | SICAK PRES MAKİNESİ |
| | 1 | ADET | ÇOKLU DELİK MAKİNESİ |
| | 4 | ADET | MENTEŞE MAKİNESİ (MARANGOZ) |
| | 2 | ADET | TOZ EMME MAKİNESİ (MARANGOZ) |
| | 1 | ADET | POSTMORNİNG MAKİNESİ (MARANGOZ) |
| | 1 | ADET | KAVALYE AÇMA MAKİNESİ (MARANGOZ) |
| | 2 | ADET | ZIVANA YERİ DELME MAKİNESİ (MARANGOZ) |
| | 1 | ADET | AKÜLÜ VİDALAMA MAKİNESİ |
| | 2 | ADET | AKÜLÜ VİDALAMA MAKİNESİ |
| | 1 | ADET | AYARLI (TORKLU) VİDALAMA MAKİNESİ |
| | 2 | ADET | DEKUPAJ MAKİNESİ |
| | 2 | ADET | YATAR DAİRE MAKİNESİ (MOBİLYA) |
| | 2 | ADET | GÖNYE KESME MAKİNESİ (MOBİLYA) |

| KURUM ADI | MİKTAR | BİRİM | DEMİRBAŞ ADI |
|---|---|---|---|
| Çanakkale Açık Ceza İnfaz Kurumu | 1 | ADET | ARABALI FREZE |
| | 1 | ADET | OTOMATİK EĞRİ KENAR BANTLAMA MAKİNESİ |
| | 1 | ADET | KAPORTA İŞLEME MAKİNESİ |
| | 5 | ADET | DÜZ DİKİŞ MAKİNESİ |
| | 1 | ADET | REÇME DİKİŞ MAKİNESİ |
| | 2 | ADET | REÇME DİKİŞ MAKİNESİ |
| | 1 | ADET | İLİK MAKİNESİ (DİKİŞ-NAKIŞ) |
| | 1 | ADET | DÜĞME DİKME MAKİNESİ |
| | 1 | ADET | KUMAŞ SERİM MAKİNESİ |
| | 1 | ADET | İPLİK AKTARMA MAKİNESİ |
| | 2 | ADET | ETEK REÇME DİKİŞ MAKİNESİ |
| | 4 | ADET | DÖRT İPLİK OVERLOK MAKİNESİ |
| | 1 | ADET | BEŞ İPLİK OVERLOK MAKİNESİ |
| | 1 | ADET | ÇEMBER MAKİNESİ |
| | 1 | ADET | KUMAŞ KESİM MOTORU |
| | 1 | ADET | DİK BIÇAKLI KESİM MOTORU |
| | 1 | ADET | SAÇ KESME MAKİNESİ |
| | 1 | ADET | BURUNLU ÇEKİŞLİ REÇME MAKİNESİ (TERZİ) |
| | 1 | ADET | TERZİ BANT KESME MAKİNESİ |
| | 1 | ADET | NAYLON POŞET AĞIZ KAPAMA MAKİNESİ |
| | 1 | ADET | İKİLİ LİMONATA&AYRAN&ŞERBET SOĞUTUCU |
| | 2 | ADET | CARASKAL |
| | 1 | ADET | KIRICI DELİCİ MAKİNA |
| | 1 | ADET | KISA TRANSPALET |
| | 1 | ADET | TRANSPALET |
| | 2 | ADET | PİSTONLU HAVA KOMPRESÖRÜ |
| | 1 | ADET | BASINÇSIZ HAVA ÜFLEME KOMPRESÖRÜ |
| | 1 | ADET | BASINÇSIZ HAVA ÜFLEME KOMPRESÖRÜ |
| | 1 | ADET | VİDALI HAVA KOMPRESÖRÜ |
| | 1 | ADET | SONDAJ KUYUSU DALGIÇ POMPASI |

| KURUM ADI | MİKTAR | BİRİM | DEMİRBAŞ ADI |
|---|---|---|---|
| Çanakkale Açık Ceza İnfaz Kurumu | 1 | ADET | ELEKTROPOMP SU POMPASI 1 HP |
| | 2 | ADET | DALGIÇ POMPA |
| | 2 | ADET | TEK POMPALI HİDROFOR |
| | 1 | ADET | KESİNTİSİZ GÜÇ KAYNAĞI |
| | 1 | ADET | AKÜ ŞARJ SİSTEMLERİ |
| | 1 | ADET | REDRESÖR 48 WATT |
| | 2 | ADET | PAKET KAPATMA MAKİNESİ |
| | 2 | ADET | PARA SAYMA MAKİNESİ |
| | 2 | ADET | ELEKTRİK SÜPÜRGE |
| | 4 | ADET | ÇAMAŞIR MAKİNESİ |
| | 1 | ADET | BULAŞIK MAKİNESİ |
| | 1 | ADET | BUHARLI EV TİPİ ÜTÜ |
| | 1 | ADET | BUHAR KAZANLI ÜTÜ |
| | 2 | ADET | KONFEKSİYON ÜTÜLERİ |
| | 1 | ADET | SİLİNDİR ÜTÜ MAKİNESİ |
| | 1 | ADET | BUHARLI ÜTÜ JENARATÖRÜ |
| | 1 | ADET | KÖPÜK PÜSKÜRTME TANKI |
| | 2 | ADET | OTO YIKAMA MAKİNESİ |
| | 2 | ADET | MİNİ BUZDOLABI |
| | 7 | ADET | MİNİ BUZDOLABI |
| | 1 | ADET | GARDROP BUZDOLABI |
| | 1 | ADET | SANAYİ TİPİ BUZDOLABI |
| | 1 | ADET | BUZDOLABI |
| | 2 | ADET | VİTRİNLİ BUZDOLABI |
| | 1 | ADET | SOĞUT ET DOLABI |
| | 20 | ADET | BÜRO TİPİ BUZDOLABI |
| | 4 | ADET | DERİN DONDURUCU |
| | 1 | ADET | BUZ MAKİNESİ |
| | 1 | ADET | SOĞUK ODA SOĞUTMA CİHAZI / MOTORU |
| | 1 | ADET | SU SOĞUTMA CİHAZI 600 LT |
| | 1 | ADET | ELEKTRİKLİ FIRIN |
| | 2 | ADET | DÖNER ARABALI EKMEK PİŞİRME FIRINI |
| | 1 | ADET | KONİK YUVARLAMA MAKİNESİ |
| | 1 | ADET | PASTA BÖREK FIRINI |
| | 10 | ADET | TERMOSİFON |
| | 3 | ADET | ELEKTRİKLİ TOST MAKİNESİ |
| | 1 | ADET | MİKSER |

| KURUM ADI | MİKTAR | BİRİM | DEMİRBAŞ ADI |
|---|---|---|---|
| Çanakkale Açık Ceza İnfaz Kurumu | 1 | ADET | CAM TEPE ASPİRATÖR |
| | 1 | ADET | SANAYİ TİPİ TRİFAZE ASPİRATÖR |
| | 1 | ADET | KIYMA MAKİNESİ |
| | 1 | ADET | SOĞAN DOĞRAMA MAKİNESİ |
| | 1 | ADET | SEBZE DOĞRAMA MAKİNESİ |
| | 4 | ADET | ÇAY MAKİNESİ ELEKTRİKLİ |
| | 1 | ADET | HAMUR DİNLENDİRME MAKİNESİ |
| | 1 | ADET | HAMUR KESME TARTMA MAKİNESİ |
| | 2 | ADET | HAMUR YOĞURMA MAKİNESİ |
| | 2 | ADET | SU YUMUŞATMA CİHAZI |
| | 5 | ADET | ELEKTRONİK TARTIM TERAZİ |
| | 1 | ADET | ELEKTRONİK BARKODLU TERAZİ |
| | 1 | ADET | MEKANİK TERAZİ |
| | 2 | ADET | ELEKTRONİK GÖSTERGELİ BASKÜL |
| | 1 | ADET | ANALİTİK TERAZİ |
| | 1 | ADET | ELEKTRİKLİ KESİCİ DELİCİ |
| | 2 | ADET | ÇALKALIYICI-KARIŞTIRICI İNKÜBATÖR |
| | 1 | ADET | FİLTRELİ KİMYASAL AŞINDIRICILAR |
| | 1 | ADET | SU ARITMA CİHAZI |
| | 2 | ADET | YAKIT BRÜLÖR |
| | 1 | ADET | DİJİTAL ETÜV 55 LT |
| | 1 | ADET | HOT PLATE (ISITICI) |
| | 1 | ADET | BALON ISITICI |
| | 1 | ADET | OTOMATİK SU KLORLAMA CİHAZI |
| Çanakkale E Tipi Kapalı Ceza İnfaz Kurumu | 1 | ADET | SAĞ SOL MATKAP |
| | 2 | ADET | DÜZ DİKİŞ MAKİNESİ |
| | 1 | ADET | OVERLOK MAKİNESİ |
| | 1 | ADET | PARA KONTROL MAKİNESİ |
| | 1 | ADET | BUHAR KAZANLI ÜTÜ |
| | 1 | ADET | FANLAR |
| | 1 | ADET | ÇAY MAKİNESİ ELEKTRİKLİ |
| | 1 | ADET | ÇAY MAKİNESİ ELEKTRİKLİ |
| | 3 | ADET | ELEKTRONİK TARTIM TERAZİ |
| | 1 | ADET | MEKANİK GÖSTERGELİ TARTIM TERAZİSİ |
| | 1 | ADET | ŞARZ CİHAZI PİLLİ |

| KURUM ADI | MİKTAR | BİRİM | DEMİRBAŞ ADI |
|---|---|---|---|
| Çankırı E Tipi Kapalı Ceza | 1 | ADET | KÜÇÜK PRES MAKİNESİ (GENEL ATÖLYE TİPİ) |
| | 1 | ADET | BÜYÜK PRES MAKİNESİ (GENEL ATÖLYE TİPİ) |
| | 1 | ADET | DARBELİ MATKAP |
| | 1 | ADET | KESİCİ SPREL MAKİNESİ |
| | 1 | ADET | TEZGAH MATKAP |
| | 1 | ADET | PUNTO MAKİNESİ |
| | 1 | ADET | KESME MAKİNESİ |
| | 1 | ADET | AVUÇ TAŞLAMA MAKİNESİ |
| | 1 | ADET | KILIÇ TESTERE MAKİNESİ |
| | 1 | ADET | DÜZ DİKİŞ MAKİNESİ |
| | 1 | ADET | MİNİ TAŞLI DEĞİRMEN |
| | 1 | ADET | TEK KADEMELİ HİDROFORLAR |
| | 2 | ADET | ÜTÜ MAKİNESİ |
| | 1 | ADET | GENİŞ PASKARA (KONFEKSİYON) |
| | 1 | ADET | DÖNER ARABALI EKMEK PİŞİRME FIRINI |
| | 8 | ADET | ELEKTRİKLİ TAVALAR |
| | 1 | ADET | PENCERE TİPİ ASPİRATÖR 50 |
| | 1 | ADET | ÇAY MAKİNESİ ELEKTRİKLİ |
| | 1 | ADET | VAKUM MAKİNESİ |
| | 1 | ADET | EKMEK YAPMA MAKİNESİ |
| | 1 | ADET | HAMUR DİNLENDİRME MAKİNESİ |
| | 1 | ADET | HAMUR ŞEKİLLENDİRME MAKİNESİ |
| | 1 | ADET | HAMUR YOĞURMA KAZANI |
| | 1 | ADET | UN ELEME MAKİNESİ |
| | 1 | ADET | KONİK SINIFLANDIRICILAR |
| Çifteler Kadın Açık Ceza İnfaz Kurumu | 1 | ADET | STERİL (DEZENFEKTE) CİHAZI |
| | 1 | ADET | ELEKTRİKLİ SAÇ KESME MAKİNESİ |
| | 1 | ADET | AĞDA MAKİNESİ |
| | 2 | ADET | KESİNTİSİZ GÜÇ KAYNAĞI |
| | 3 | ADET | SAÇ KURUTMA FÖN MAKİNESİ |
| | 1 | ADET | SAÇ MAŞASI MAKİNESİ |
| | 1 | ADET | TEZGAH TİPİ BUZDOLABI |
| | 1 | ADET | ELEKTRİKLİ ŞOFBEN |
| | 1 | ADET | ELEKTRONİK TERAZİ |

| KURUM ADI | MİKTAR | BİRİM | DEMİRBAŞ ADI |
|---|---|---|---|
| Çorum L Tipi Kapalı ve Açık Ceza İnfaz Kurumu | 1 | ADET | DEKUPAJ MAKİNESİ |
| | 1 | ADET | ATÖLYE PLANYA MAKİNESİ |
| | 1 | ADET | ŞARJLI EL MATKABI |
| | 1 | ADET | TEZGAH MATKAP |
| | 1 | ADET | ŞARJLI VİDALAMA MATKAP |
| | 1 | ADET | GAZ ALTI KAYNAK MAKİNESİ |
| | 1 | ADET | KAYNAK MAKİNESİ |
| | 1 | ADET | HİDROLİK GİYOTİN MAKİNESİ |
| | 1 | ADET | KESME MAKİNESİ |
| | 1 | ADET | BİLEME MAKİNESİ |
| | 1 | ADET | SPİRAL TAŞLAMA MAKİNESİ |
| | 1 | ADET | ZIMPARA MOTORU |
| | 1 | ADET | TİTREŞİMLİ ZIMPARA MAKİNESİ |
| | 1 | ADET | DEMİR KOLLU KESME MAKASI |
| | 1 | ADET | BOYA TABANCALARI |
| | 1 | ADET | OKSİJEN-PROPAN KESME TAKIMI |
| | 1 | ADET | YAKIT MOTORLU TESTERE |
| | 1 | ADET | BAŞ KESME MAKİNESİ |
| | 1 | ADET | GÖNYE KESME MAKİNESİ |
| | 1 | ADET | ŞERİT TESTERE MAKİNESİ |
| | 1 | ADET | PVC BORU KAYNAK MAKİNESİ |
| | 1 | ADET | YATARLI KESME MAKİNESİ |
| | 1 | ADET | ELEKTRİKLİ HIZAR ARABASI |
| | 2 | ADET | ELEKTRONİK DÜZ DİKİŞ MAKİNA |
| | 1 | ADET | BIÇAKLI DÜZ DİKİŞ MAKİNESİ |
| | 1 | ADET | DÜZ DİKİŞ MAKİNESİ |
| | 1 | ADET | İLİK MAKİNESİ (DİKİŞ-NAKIŞ) |
| | 1 | ADET | ÇİFT İĞNE ZİNCİR DİKİŞ MAKİNESİ |
| | 1 | ADET | BIÇAKLI DÜĞME MAKİNESİ |
| | 1 | ADET | OVERLOK MAKİNESİ |
| | 1 | ADET | SİLİNDİR |
| | 1 | ADET | KIRICILAR |
| | 1 | ADET | TRANSPALET |
| | 2 | ADET | SALYANGOZ POMPA |
| | 1 | ADET | DİZEL JENERATÖR |
| | 1 | ADET | ETİKETLEME MAKİNESİ |
| | 1 | ADET | PARA KONTROL MAKİNESİ |
| | 4 | ADET | PARA KONTROL MAKİNESİ |

| KURUM ADI | MİKTAR | BİRİM | DEMİRBAŞ ADI |
|---|---|---|---|
| Çorum L Tipi Kapalı ve Açık Ceza İnfaz Kurumu | 1 | ADET | CİLT PRESLEME MAKİNESİ |
| | 1 | ADET | BUHARLI EV TİPİ ÜTÜ |
| | 2 | ADET | ÜTÜ MAKİNESİ |
| | 1 | ADET | Y. BASINÇLI SOĞUK SULU OTO YIKAMA MAKİNESİ |
| | 1 | ADET | 50 LT. HAVA KOMPRESÖRÜ |
| | 1 | ADET | ÇİFT KAPILI BUZDOLABI |
| | 1 | ADET | TEZGAH TİPİ BUZDOLABI |
| | 4 | ADET | TEZGAH TİPİ BUZDOLABI |
| | 1 | ADET | SÜTLÜK DOLABI |
| | 1 | ADET | HICON BUZ MAKİNESİ |
| | 1 | ADET | BUZ MAKİNESİ |
| | 1 | ADET | DÖNER ARABALI EKMEK PİŞİRME FIRINI |
| | 1 | ADET | FIRIN (PİŞİRME VE ISITMA) |
| | 4 | ADET | ELEKTRİKLİ ŞOFBEN |
| | 3 | ADET | ELEKTRİKLİ TOST MAKİNESİ |
| | 10 | ADET | ASPİRATÖR |
| | 4 | ADET | ÇAY MAKİNESİ ELEKTRİKLİ |
| | 1 | ADET | VAKUM MAKİNESİ |
| | 3 | ADET | ELEKTRONİK TARTIM TERAZİ |
| | 1 | ADET | TERAZİ |
| | 1 | ADET | DALGA ÜRETECİLERİ |
| | 1 | ADET | PLAZMA ERİTME CİHAZI |
| | 1 | ADET | FREEZE DRYERLER |
| | 1 | ADET | SU DİSTİLASYON CİHAZLARI |
| Dalaman Açık Ceza İnfaz Kurumu | 3 | ADET | ÇAPA MAKİNESİ |
| | 2 | ADET | HİDROLİK KAYDIRMALI ROTAVATÖR |
| | 2 | ADET | ÇAPA |
| | 1 | ADET | TOPRAK TESFİYE MAKİNESİ |
| | 1 | ADET | DİSKARO IZGARA (TARIM) |
| | 1 | ADET | DİSKARO IZGARA (TARIM) |
| | 2 | ADET | DİSKARO IZGARA (TARIM) |
| | 1 | ADET | ÇİZEL MERDANELİ (TARIM) |
| | 1 | ADET | ÇİZEL MERDANELİ (TARIM) |
| | 1 | ADET | ROTOVATÖR (TARIM) |

| KURUM ADI | MİKTAR | BİRİM | DEMİRBAŞ ADI |
|---|---|---|---|
| Dalaman Açık Ceza İnfaz Kurumu | 2 | ADET | TEK SIRALI MISIR SLAJLIK MAKİNESİ |
| | 1 | ADET | SIRAYA EKİM MAKİNESİ |
| | 1 | ADET | BALYA MAKİNESİ |
| | 5 | ADET | GÜBRE SERPME MAKİNESİ |
| | 1 | ADET | PÜLVERİZATÖRLER |
| | 2 | ADET | MİBZER |
| | 4 | ADET | KÜLTÜVATÖR |
| | 2 | ADET | PANCAR SÖKME MAKİNESİ |
| | 1 | ADET | PULVARİZATÖR |
| | 1 | ADET | OT BİÇME MAKİNESİ |
| | 1 | ADET | SAMAN MAKİNESİ |
| | 3 | ADET | ATOMİZÖR |
| | 1 | ADET | PANCAR SÜRGÜSÜ |
| | 4 | ADET | ÇİM BİÇME MAKİNESİ |
| | 1 | ADET | 26 DİSKLİ ÇEKİLİR TİP OFSET AĞIR DİSKARO |
| | 4 | ADET | 253 RB SIRT TİPİ ÇALI TIRPANI |
| | 1 | ADET | ŞANZIMANLI HUBUBAT EKİM MİBZERİ (33 AYAKLI) |
| | 2 | ADET | DAMLAMA SULAMA SİSTEMİ |
| | 1 | ADET | SAMAN ASPİRATÖRÜ |
| | 1 | ADET | OT PARÇALAMA MAKİNESİ |
| | 1 | ADET | BUZAĞI MAMA HAZIRLAMA MAKİNESİ |
| | 3 | ADET | KESİM MOTORU |
| | 1 | ADET | AĞAÇ KESME MAKİNESİ |
| | 2 | ADET | HAVA SOĞUTMA PET PANELİ |
| | 1 | ADET | TAM SİSTEM SÜT SAĞIM MAKİNESİ |
| | 1 | ADET | TORBA AĞIZLI VAKUM PAKETLEME MAKİNESİ (KESİMHANE) |
| | 1 | ADET | HİJYEN DEZENFEKTE HATTI |
| | 1 | ADET | PANCAR KÖKÜ TEPESİ KESİCİ |
| | 2 | ADET | TAVUK YOLMA MAKİNESİ |
| | 1 | ADET | SPERMA SERVİS TANKI (TARIM) |
| | 6 | ADET | OTOMATİK SPİRAL YEMLİK |
| | 3 | ADET | SULUK SİSTEMİ |
| | 3 | ADET | ŞOK CİHAZI (KÜMES EKİPMANLARI ) |

| KURUM ADI | MİKTAR | BİRİM | DEMİRBAŞ ADI |
|---|---|---|---|
| Dalaman Açık Ceza İnfaz Kurumu | 3 | ADET | KONTROL PANOSU (FAN,PED,YEM KONTOL) |
| | 2 | ADET | FAYANS KESME MAKİNESİ 85 CM |
| | 1 | ADET | BADANA POMPASI |
| | 1 | ADET | PROFİL KESME MAKİNESİ |
| | 1 | ADET | HİDROLİK KAYA KIRICI |
| | 1 | ADET | TABLALI KOMPAKTÖR (10 HP ) |
| | 1 | ADET | ÜNİVERSAL TORNA TEZGAHI |
| | 2 | ADET | BULAŞIK YIK. MAK. |
| | 1 | ADET | BYM GİRİŞ TEZGAHI |
| | 2 | ADET | EL FREZESİ |
| | 1 | ADET | ŞAKÜLLÜ FREZE MAKİNESİ |
| | 2 | ADET | FREZE ÇALIŞMA TEZGAHI |
| | 1 | ADET | ŞARJLI EL MATKABI |
| | 1 | ADET | ŞARJLI EL MATKABI |
| | 1 | ADET | ŞARJLI EL MATKABI |
| | 3 | ADET | DARBELİ MATKAP |
| | 3 | ADET | KIRICI DELİCİ MATKAP |
| | 1 | ADET | TEZGAH MATKAP |
| | 1 | ADET | BREYZ MATKAP |
| | 1 | ADET | DİK SEPHALI MATKAP |
| | 1 | ADET | 350 AMPER KAYNAK MAKİNESİ |
| | 1 | ADET | ÇANTA KAYNAK MAKİNESİ |
| | 1 | ADET | KAYNAK MAKİNESİ |
| | 1 | ADET | 160 AMPER KAYNAK MAKİNESİ |
| | 2 | ADET | İNVERTÖR KAYNAK MAKİNESİ |
| | 1 | ADET | KERTME MAKİNESİ |
| | 2 | ADET | SPİRAL TAŞLAMA MAKİNESİ |
| | 4 | ADET | TAŞLAMA MAKİNESİ |
| | 2 | ADET | TİTREŞİMLİ ZIMPARA MAKİNESİ |
| | 1 | ADET | ÖĞÜTME (DEĞİRMENLER) KIRMA VE DOLDURMA MAKİNESİ |
| | 1 | ADET | TAS MENTEŞE FREZESİ |
| | 3 | ADET | SU ANAHTARI TAKIMI |
| | 1 | ADET | DEMİR KOLLU KESME MAKASI |
| | 1 | ADET | DEMİR KOLLU KESME MAKASI |
| | 1 | ADET | PVC KESME MAKASLARI |
| | 1 | ADET | BOYA TABANCASI |
| | 1 | ADET | HAVALI ZIMBA TABANCASI |

| KURUM ADI | MİKTAR | BİRİM | DEMİRBAŞ ADI |
|---|---|---|---|
| Dalaman Açık Ceza İnfaz Kurumu | 1 | ADET | ARABALI KRİKO |
| | 1 | ADET | MOTORLU EL TESTERESİ |
| | 1 | ADET | SUNTA KESME MAKİNESİ |
| | 1 | ADET | BAŞ KESME MAKİNESİ |
| | 1 | ADET | KESİM ÜNİTESİ YATAY DAİRESİ |
| | 1 | ADET | KALINLIK MAKİNESİ |
| | 1 | ADET | DAİRE TESTERE |
| | 1 | ADET | GÖNYELİ AHŞAP KESME MAKİNESİ |
| | 1 | ADET | HIZAR MAKİNESİ 100 LÜK |
| | 1 | ADET | HIZAR MAKİNESİ 60 LIK |
| | 1 | ADET | HIZAR MAKİNESİ |
| | 1 | ADET | HIZAR MAKİNESİ |
| | 1 | ADET | PLANYA BIÇAK BİLEME MAKİNESİ |
| | 1 | ADET | AĞAÇ TORNA MAKİNESİ |
| | 2 | ADET | ZIVANA YERİ DELME MAKİNESİ |
| | 1 | ADET | SANAYİ TİPİ DİKİŞ MAKİNESİ |
| | 2 | ADET | ALT TIRPAN MAKİNESİ |
| | 1 | ADET | ÜST ATMA MAKİNESİ |
| | 1 | ADET | TAMBURLAMA MAKİNESİ (TAŞ) |
| | 1 | ADET | BORU BÜKME MAKİNESİ |
| | 1 | ADET | CARASKAL (VİNÇ) 500 KG |
| | 1 | ADET | BETON PERDAH MAKİNESİ |
| | 1 | ADET | MOTORLU FORKLİF |
| | 2 | ADET | PİSTONLU HAVA KOMPRESÖRÜ |
| | 2 | ADET | SEYYAR KOMPRESÖR |
| | 1 | ADET | SU POMPASI |
| | 1 | ADET | 40 HP DALGIÇ MOTOR |
| | 4 | ADET | DALGIÇ POMPA |
| | 1 | ADET | BENZİNLİ JENERATÖR |
| | 1 | ADET | KAPALI DEVRE GÜNEŞ ENERJİSİ SİSTEMİ |
| | 2 | ADET | ÇİFT DEPOLU SİSTEM GÜNEŞ ENERJİSİ SİSTEMİ |
| | 2 | ADET | AÇIK SİSTEM GÜNEŞ ENERJİSİ SİSTEMİ |
| | 1 | ADET | ŞARJ DİNAMOSU |
| | 1 | ADET | AKÜ ŞARJ SİSTEMLERİ |

| KURUM ADI | MİKTAR | BİRİM | DEMİRBAŞ ADI |
|---|---|---|---|
| Dalaman Açık Ceza İnfaz Kurumu | 1 | ADET | YARI OTOMATİK SHRİNK AMBALAJ MAKİNESİ |
| | 1 | ADET | PARA KONTROL MAKİNESİ |
| | 1 | ADET | PARA SAYMA MAKİNESİ |
| | 1 | ADET | HARMANLAMA MAKİNESİ |
| | 1 | ADET | YUMURTA KODLAMA MAKİNESİ |
| | 1 | ADET | ELEKTRİKLİ SÜPÜRGE |
| | 1 | ADET | ZEMİN KAZIYICILAR |
| | 5 | ADET | ÇAMAŞIR MAKİNESİ |
| | 1 | ADET | ÇAMAŞIR KURUTMA MAKİNESİ |
| | 1 | ADET | BULAŞIK MAKİNESİ |
| | 1 | ADET | EMPIRE BULAŞIK MAKİNESİ |
| | 1 | ADET | BUHARLI EV TİPİ ÜTÜ |
| | 1 | ADET | BUHAR KAZANLI ÜTÜ |
| | 9 | ADET | SAÇ KURUTMA FÖN MAKİNESİ |
| | 2 | ADET | ÇİFT KAPILI BUZDOLABI |
| | 1 | ADET | TEK KAPILI BUZDOLABI |
| | 9 | ADET | MİNİ BUZDOLABI |
| | 1 | ADET | NO-FROST BUZDOLABI |
| | 1 | ADET | SÜTLÜK DOLABI |
| | 1 | ADET | KASAP TİPİ BUZDOLABI |
| | 4 | ADET | ŞARKÜTERİ DOLABI |
| | 1 | ADET | DEPO TİPİ BUZDOLABI ÇİFT KAPILI |
| | 1 | ADET | SANAYİ TİPİ BUZDOLABI |
| | 3 | ADET | DERİN DONDURUCU |
| | 1 | ADET | BUZ MAKİNESİ |
| | 1 | ADET | LPG'Lİ FIRIN |
| | 1 | ADET | MİKRODALGA FIRIN |
| | 1 | ADET | KONİK YUVARLAMA MAKİNESİ |
| | 2 | ADET | DÖNER ARABALI EKMEK FIRINI ELEKTRİKLİ |
| | 1 | ADET | HAMUR YUVARLAMA MAKİNESİ |
| | 1 | ADET | UZUN ŞEKİL VERME MAKİNESİ |
| | 1 | ADET | UN ELEME MAKİNESİ |
| | 1 | ADET | HAMUR YOĞURMA MAKİNESİ |
| | 1 | ADET | ELEKTRONİK SU KARIŞTIRMA MAKİNESİ |
| | 3 | ADET | SANAYİ TİPİ OCAK |
| | 1 | ADET | ELEKTRİKLİ ŞOFBEN |

| KURUM ADI | MİKTAR | BİRİM | DEMİRBAŞ ADI |
|---|---|---|---|
| Dalaman Açık Ceza İnfaz Kurumu | 1 | ADET | ELEKTRİKLİ ŞOFBEN |
| | 1 | ADET | TERMOSİFON |
| | 1 | ADET | TERMOSİFON |
| | 2 | ADET | TERMOSİFON |
| | 1 | ADET | ELEKTRİKLİ TERMOSİFON 65 LT |
| | 1 | ADET | ELEKTRONİK TERMOSİFON 80 LT |
| | 3 | ADET | ELEKTRİKLİ TOST MAKİNESİ |
| | 1 | ADET | SPREY ÜNİTESİ (TEZGAHA MONTE ) |
| | 1 | ADET | DİKEY BUZDOLABI |
| | 1 | ADET | ELEKTRİKLİ SETÜSTÜ FRİTÖZ |
| | 1 | ADET | ELEKTRİKLİ SETÜSTÜ IZGARA |
| | 1 | ADET | EKMEK KIZARTMA MAKİNESİ |
| | 2 | ADET | PİLİÇ KIZARTMA MAKİNESİ |
| | 1 | ADET | KÖMÜRLÜ PİLİÇ ÇEVİRME MAKİNESİ (340*105*70/90 MM ) |
| | 2 | ADET | BLENDER |
| | 2 | ADET | MEYVE SIKMA MAKİNESİ |
| | 1 | ADET | NARANCİYE SIKMA MAKİNESİ |
| | 2 | ADET | EKMEK DİLİMLEME MAKİNESİ |
| | 2 | ADET | KAŞAR VE SUCUK DİLİMLEME MAKİNESİ |
| | 4 | ADET | SANAYİ TİPİ TRİFAZE ASPİRATÖR |
| | 10 | ADET | HAVALANDIRMA FANI |
| | 1 | ADET | KIYMA MAKİNESİ |
| | 1 | ADET | SOĞAN DOĞRAMA MAKİNESİ |
| | 1 | ADET | SOĞUTMALI KIYMA MAKİNESİ |
| | 2 | ADET | AYRAN VE ŞERBET MAKİNESİ |
| | 1 | ADET | KAHVE MAKİNESİ 3190 |
| | 1 | ADET | SALEP ISITICI MAKİNE |
| | 2 | ADET | HAMUR DİNLENDİRME MAKİNESİ |
| | 1 | ADET | HAMUR KESME TARTMA MAKİNESİ |
| | 2 | ADET | HAMUR YOĞURMA MAKİNESİ |
| | 1 | ADET | SU SOĞUTMA MAKİNESİ |
| | 3 | ADET | MERMER MUTFAK TEZGAHI |
| | 1 | ADET | TULUMBA-TATLI MAKİNESİ |
| | 3 | ADET | KROM TERMOS |

| KURUM ADI | MİKTAR | BİRİM | DEMİRBAŞ ADI |
|---|---|---|---|
| Dalaman Açık Ceza İnfaz Kurumu | 15 | ADET | ELEKTRONİK TERAZİ |
| | 1 | ADET | HAYVAN TARTMA KANTARI |
| | 1 | ADET | TIR KANTARI |
| | 3 | ADET | ELEKTRONİK GÖSTERGELİ BASKÜL |
| | 1 | ADET | DİJİTAL GÖSTERGELİ MİKROMETRE |
| | 2 | ADET | MANYETİK FİLTRE |
| | 2 | ADET | FİLTRASYON SİSTEMİ |
| | 42 | ADET | KALIPLAMA CİHAZLARI |
| | 2 | ADET | PÜLVERİZATÖRLER |
| | 1 | ADET | SU ARITMA CİHAZI |
| | 1 | ADET | İKLİMLENDİRME MAKİNESİ |
| Denizli D Tipi Kapalı Ceza İnfaz Kurumu | 2 | ADET | TONER ÜRETİM TİPİ TEZGAH |
| | 1 | ADET | SOMUN SIKMA MAKİNESİ |
| | 1 | ADET | TONER DOLUM KABİNİ |
| | 1 | ADET | SU SOĞUTMA ÜNİTESİ |
| | 1 | ADET | HAVALI GRES POMPA MAKİNESİ |
| | 2 | ADET | PİSTONLU HAVA KOMPRESÖRÜ |
| | 3 | ADET | KESİNTİSİZ GÜÇ KAYNAĞI |
| | 3 | ADET | VAKUMLU ÜTÜ |
| | 1 | ADET | ÇİFT KAPILI BUZDOLABI |
| | 1 | ADET | VİTRİNLİ BUZDOLABI |
| | 1 | ADET | DERİN DONDURUCU |
| | 2 | ADET | BUZ MAKİNESİ |
| | 2 | ADET | DÖNER ARABALI EKMEK PİŞİRME FIRINI |
| | 2 | ADET | KONİK YUVARLAMA MAKİNESİ |
| | 1 | ADET | DİJİTAL SU KARIŞTIRMA VE ÖLÇME MAKİNESİ (FIRIN) |
| | 1 | ADET | ELEKTRİKLİ ŞOFBEN |
| | 1 | ADET | ELEKTRİKLİ IZGARA |
| | 2 | ADET | ELEKTRİKLİ TOST MAKİNESİ |
| | 1 | ADET | HAMUR DİNLENDİRME MAKİNESİ |
| | 1 | ADET | HAMUR KESME TARTMA MAKİNESİ |
| | 1 | ADET | HAMUR ŞEKİLLENDİRME MAKİNESİ |
| | 1 | ADET | HAMUR YOĞURMA MAKİNESİ |
| | 1 | ADET | UN ELEME MAKİNESİ |
| | 3 | ADET | ELEKTRONİK TERAZİ |
| | 4 | ADET | SU ARITMA CİHAZI |

| KURUM ADI | MİKTAR | BİRİM | DEMİRBAŞ ADI |
|---|---|---|---|
| Devrek Açık Ceza İnfaz Kurumu | 1 | ADET | TOMRUK BİÇME MAKİNESİ |
| | 1 | ADET | FAYANS KESME MAKİNESİ |
| | 1 | ADET | DELİKLİ AHŞAP TORNA |
| | 6 | ADET | 24 AMPER DİŞCİ FREZE YERLİ |
| | 1 | ADET | EL FREZESİ |
| | 1 | ADET | KIRICI DELİCİ MATKAP |
| | 1 | ADET | AKÜLÜ MATKAP |
| | 1 | ADET | KARIŞTIRICI MATKAP |
| | 1 | ADET | 200 AMPER KAYNAK MAKİNESİ |
| | 6 | ADET | YAKI MAKİNESİ |
| | 2 | ADET | TAŞLAMA MAKİNESİ |
| | 1 | ADET | ELEKTRİKLİ EL PLANYASI |
| | 1 | ADET | 175 MM TAŞ MOTORU |
| | 10 | ADET | BASTON TEZGAHI |
| | 2 | ADET | KOMPRESÖR |
| | 1 | ADET | 16 MM SÜTUNLU MATKAP |
| | 2 | ADET | SUNTA KESME MAKİNESİ |
| | 5 | ADET | HIZAR MAKİNESİ 100 LÜK |
| | 2 | ADET | OTOMATİK SÜRME ROBOT MAKİNESİ |
| | 1 | ADET | SANAYİ DÜZ DİKİŞ MAKİNESİ |
| | 1 | ADET | 3 İPLİK OVERLOK MAKİNESİ |
| | 1 | ADET | BASTON FIRINI (KUZİNE) |
| | 1 | ADET | TEK KADEMELİ HİDROFORLAR |
| | 1 | ADET | SÜPER MİNİ PASKARALI ÜTÜ |
| | 1 | ADET | SU SOĞUTMA CİHAZI 600 LT |
| | 2 | ADET | DÖNER ARABALI EKMEK PİŞİRME FIRINI |
| | 1 | ADET | DİJİTAL SU KARIŞTIRMA VE ÖLÇME MAKİNESİ (FIRIN) |
| | 1 | ADET | HAMUR YUVARLAMA MAKİNESİ |
| | 1 | ADET | HAMUR YOĞURMA MAKİNESİ |
| | 1 | ADET | HAMUR DİNLENDİRME MAKİNESİ |
| | 1 | ADET | HAMUR KESME TARTMA MAKİNESİ |
| | 1 | ADET | HAMUR ŞEKİLLENDİRME MAKİNESİ |
| | 1 | ADET | HAMUR YOĞURMA KAZANI |
| | 2 | ADET | HAMUR BUHAR MAKİNESİ |
| | 1 | ADET | UN ELEME MAKİNESİ |

| KURUM ADI | MİKTAR | BİRİM | DEMİRBAŞ ADI |
|---|---|---|---|
| Dinar T Tipi Kapalı ve Açık Ceza İnfaz Kurumu | 1 | ADET | ÜTÜ MAKİNESİ |
| | 2 | ADET | DÖNER ARABALI EKMEK PİŞİRME FIRINI |
| | 1 | ADET | KONİK YUVARLAMA MAKİNESİ |
| | 1 | ADET | KLİMA CİHAZI ( MAYALAMA ODASI) (FIRIN) |
| | 2 | ADET | TOST MAKİNESİ |
| | 1 | ADET | HAMUR DİNLENDİRME MAKİNESİ |
| | 1 | ADET | HAMUR KESME TARTMA MAKİNESİ |
| | 1 | ADET | HAMUR ŞEKİLLENDİRME MAKİNESİ |
| | 1 | ADET | HAMUR YOĞURMA KAZANI |
| | 1 | ADET | HAMUR YOĞURMA MAKİNESİ |
| | 1 | ADET | UN ELEME MAKİNESİ |
| | 2 | ADET | ELEKTRONİK TERAZİ |
| | 1 | ADET | DİJİTAL GÖSTERGELİ AKÜLÜ TERAZİ |
| | 1 | ADET | SU ARITMA CİHAZI |
| Diyarbakır Açık Ceza İnfaz Kurumu | 1 | ADET | FAYANS KESME MAKİNESİ |
| | 1 | ADET | GRANİT KESME MAKİNESİ |
| | 2 | ADET | ŞARJLI EL MATKABI |
| | 1 | ADET | DARBELİ MATKAP |
| | 3 | ADET | ŞARJLI VİDALAMA MATKAP |
| | 4 | ADET | MATKAP |
| | 1 | ADET | AVUÇ TASLAMA SPİRAL |
| | 1 | ADET | İNVERTÖR KAYNAK MAKİNESİ |
| | 1 | ADET | TAŞLAMA MOTORU |
| | 1 | ADET | TAŞLAMA MAKİNESİ |
| | 1 | ADET | TİTREŞİMLİ ZIMPARA MAKİNESİ |
| | 2 | ADET | HİLTİ MAKİNESİ |
| | 1 | ADET | DEMİR DOĞRAMA MAKİNESİ |
| | 1 | ADET | KENAR BANTLAMA MAKİNESİ |
| | 1 | ADET | DEKUPAJ TESTERE |
| | 1 | ADET | GÖNYE KESME MAKİNESİ |
| | 1 | ADET | KIRLANGIÇ MAKİNE |
| | 1 | ADET | PVC FREZE MAKİNESİ |
| | 1 | ADET | PVC SPİRAL MAKİNESİ |
| | 1 | ADET | MENTEŞE MAKİNESİ (MARANGOZ) |
| | 2 | ADET | TOZ EMME MAKİNESİ (MARANGOZ) |

| KURUM ADI | MİKTAR | BİRİM | DEMİRBAŞ ADI |
|---|---|---|---|
| Diyarbakır Açık Ceza İnfaz Kurumu | 1 | ADET | YATAR DAİRE MAKİNESİ (MOBİLYA) |
| | 2 | ADET | ELEKTRONİK DÜZ DİKİŞ MAKİNA |
| | 5 | ADET | DÜZ DİKİŞ MAKİNESİ |
| | 1 | ADET | REÇME DİKİŞ MAKİNESİ |
| | 1 | ADET | ÇIT ÇIT MAKİNESİ |
| | 1 | ADET | OVERLOK MAKİNESİ |
| | 2 | ADET | BEŞ İPLİK OVERLOK MAKİNESİ |
| | 1 | ADET | ÇEMBER MAKİNESİ |
| | 1 | ADET | KUMAŞ KESİM MOTORU |
| | 1 | ADET | TRANSPALET |
| | 1 | ADET | HAVA KOMPRESÖRÜ |
| | 1 | ADET | ELEKTROPOMP SU POMPASI 3 HP |
| | 2 | ADET | PAKET HİDROFOR |
| | 3 | ADET | 1600 VA KESİNTİSİZ GÜÇ KAYNAĞI |
| | 1 | ADET | VOLTAJ REGÜLATÖRÜ |
| | 1 | ADET | DC (DOĞRU AKIM) MOTORU |
| | 1 | ADET | NAYLON PAKETLEME MAKİNESİ |
| | 1 | ADET | SANAYİ TİPİ BULAŞIK MAKİNESİ |
| | 1 | ADET | TEZGAH TİPİ BULAŞIK SPREY ÜNİTESİ |
| | 1 | ADET | ÜTÜ BUHAR KAZANI |
| | 2 | ADET | VAKUMLU ÜTÜ VE PASKALYASI |
| | 1 | ADET | BUZDOLABI |
| | 2 | ADET | DERİN DONDURUCU |
| | 2 | ADET | BUZ MAKİNESİ |
| | 2 | ADET | ELEKTRİKLİ TOST MAKİNESİ |
| | 1 | ADET | BLENDER |
| | 2 | ADET | MUTFAK ROBOTU |
| | 1 | ADET | HAMUR KESME TARTMA MAKİNESİ |
| | 1 | ADET | ELEKTRONİK BARKODLU TERAZİ |
| | 2 | ADET | TERAZİ |
| | 1 | ADET | PRAFİN SU BANYOSU CİHAZI |
| | 1 | ADET | TERS OZMOZ CİHAZLARI |
| | 1 | ADET | SU ARITMA CİHAZI |
| | 3 | ADET | ÇALKALAYICI-KARIŞTIRICI (SABUN-BULAŞIK DETERJANI CİHAZI) |
| | 3 | ADET | ISITICILI MAGNETİK KARIŞTIRICILAR |

| KURUM ADI | MİKTAR | BİRİM | DEMİRBAŞ ADI |
|---|---|---|---|
| Diyarbakır D Tipi Kapalı Ceza İnfaz Kurumu | 1 | ADET | ELEKTRONİK DÜZ DİKİŞ MAKİNA |
| | 1 | ADET | KESİNTİSİZ GÜÇ KAYNAĞI |
| | 2 | ADET | BUHARLI EV TİPİ ÜTÜ |
| | 1 | ADET | SÜPER MİNİ PASKARALI ÜTÜ |
| | 1 | ADET | TEZGAH TİPİ BUZDOLABI |
| | 4 | ADET | SÜTLÜK DOLABI |
| | 2 | ADET | ÇAY MAKİNESİ ELEKTRİKLİ |
| | 1 | ADET | HAVALI KALDIRMA YASTIKLARI |
| Diyarbakır E Tipi Kapalı Ceza İnfaz Kurumu | 1 | ADET | VİBRO VAKUM ÜNİTESİ (HAVA BOŞLUĞU ALMA MAK.) |
| | 1 | ADET | ALÇI PİŞİRME FIRINI |
| | 1 | ADET | KAUÇUK KALIPLAMA PRESİ |
| | 1 | ADET | MUM ENJEKSİYON KAZANI |
| | 1 | ADET | HEŞTEK TAKIMI |
| | 1 | ADET | KÖŞE BİRLEŞTİRME TEL ÇEKME MAKİNESİ |
| | 1 | ADET | ELEKTRONİK DÜZ DİKİŞ MAKİNA |
| | 1 | ADET | BİLYE PARLATMA BOLABI (GÜMÜŞ) |
| | 2 | ADET | İNDİKSİYON ERİTME MAKİNESİ (GÜMÜŞ ERİTME OCAĞI) |
| | 1 | ADET | VAKUMLU GÜMÜŞ DÖKÜM MAKİNESİ |
| | 1 | ADET | PİSTONLU HAVA KOMPRESÖRÜ |
| | 1 | ADET | DİZEL JENERATÖR |
| | 3 | ADET | KESİNTİSİZ GÜÇ KAYNAĞI |
| | 1 | ADET | BUHARLI EV TİPİ ÜTÜ |
| | 3 | ADET | ELEKTRONİK TARTIM TERAZİ |
| | 2 | ADET | HASSAS TERAZİ |
| Doğanşehir Açık Ceza İnfaz Kurumu | 1 | ADET | ELEKTRİKLİ TOST MAKİNESİ |
| | 1 | ADET | SANAYİ TİPİ ELEKTRİKLİ TOST MAKİNESİ |
| | 1 | ADET | ELEKTRONİK TERAZİ |
| | | ADET | DOĞUBAYAZIT A2 TİPİ KAPALI CEZA İNFAZ KURUMU |
| | 2 | ADET | HARİCİ GÜÇ KAYNAĞI 1000 WATT |
| | 1 | ADET | MEKANİK AYARLAMALI KANTAR |

| KURUM ADI | MİKTAR | BİRİM | DEMİRBAŞ ADI |
|---|---|---|---|
| Düzce Açık Ceza İnfaz Kurumu | 1 | ADET | KÜÇÜK PRES MAKİNESİ (GENEL ATÖLYE TİPİ) |
| | 1 | ADET | CİLT PRESİ VE KOLLU MUKAVVA KESME MAKASI |
| | 1 | ADET | BARDAK YIKAMA MAKİNESİ TEK SEPETLİ |
| | 1 | ADET | DAR PASKARA (KONFEKSİYON) |
| | 1 | ADET | SÜPER MİNİ PASKARALI ÜTÜ |
| | 1 | ADET | TEZGAH TİPİ BUZDOLABI |
| | 1 | ADET | ELEKTRİKLİ TERMOSTATLI ŞOFBEN |
| | 2 | ADET | ELEKTRİKLİ TOST MAKİNESİ |
| | 3 | ADET | KAHVE MAKİNESİ |
| | 1 | ADET | TERAZİ |
| Edirne Açık Ceza İnfaz Kurumu | 4 | ADET | ÇAPA MAKİNESİ |
| | 2 | ADET | TOPRAK TESFİYE MAKİNESİ |
| | 1 | ADET | TOPRAK İŞLEME MAKİNESİ |
| | 1 | ADET | ÇİZEL MERDANELİ (TARIM) |
| | 1 | ADET | SIRAYA EKİM MAKİNESİ |
| | 1 | ADET | ÇUKUR AÇMA VE BURGU MAKİNESİ |
| | 1 | ADET | ÜRÜN TOPLAMA MAKİNESİ |
| | 1 | ADET | ÇELTİK KURUTMA MAKİNESİ |
| | 1 | ADET | BALYA MAKİNESİ |
| | 4 | ADET | GÜBRE SERPME MAKİNESİ |
| | 1 | ADET | SUNİ (MİNERAL) GÜBRE DAĞITMA MAKİNESİ |
| | 1 | ADET | GÜBRE KARIŞTIRICI |
| | 1 | ADET | GÜBRE POMPASI |
| | 2 | ADET | GÜBRE SIYIRICI |
| | 3 | ADET | SIRTTA TAŞINIR EL KOMUTALI PÜLVERİZATÖRLER |
| | 2 | ADET | SN 50 İLAÇLAMA MAKİNESİ |
| | 1 | ADET | TOHUM İLAÇLAMA MAKİNESİ |
| | 2 | ADET | BİTKİ İLAÇLAMA MAKİNESİ |
| | 1 | ADET | MİBZER |
| | 4 | ADET | KÜLTÜVATÖR |
| | 1 | ADET | AYÇİÇEĞİ MİBZERİ |
| | 1 | ADET | PULVARİZATÖR |

| KURUM ADI | MİKTAR | BİRİM | DEMİRBAŞ ADI |
|---|---|---|---|
| Edirne Açık Ceza İnfaz Kurumu | 1 | ADET | EKİM MAKİNESİ |
| | 4 | ADET | OT BİÇME MAKİNESİ |
| | 2 | ADET | GOBLEDİX |
| | 1 | ADET | TAPAN |
| | 1 | ADET | GOBLE |
| | 4 | ADET | ÇİM BİÇME MAKİNESİ |
| | 1 | ADET | 24'LÜ BAĞIMSIZ DİSKLİ GOBLE DİSKARO |
| | 1 | ADET | 5'Lİ ARA ÇAPA MAKİNESİ |
| | 1 | ADET | OTOMATİK TAMBURLU SULAMA MAKİNESİ |
| | 2 | ADET | YEM HAZIRLAMA MAKİNESİ |
| | 1 | ADET | KESİM MOTORU |
| | 2 | ADET | AĞAÇ BUDAMA MAKASI |
| | 4 | ADET | SÜT MAKİNESİ |
| | 3 | ADET | BÜYÜKBAŞ KARGAS BÖLME TESTERE |
| | 7 | ADET | KOYUN KIRPMA MAKİNESİ |
| | 1 | ADET | ET PARÇALAMA MAKİNESİ |
| | 1 | ADET | ET DOLDURMA MAKİNESİ |
| | 1 | ADET | MONORAY HATTI (ET KESİMHANE) |
| | 7 | ADET | OTOMATİK KAŞAĞI MAKİNESİ (SIĞIR FIRÇASI) |
| | 3 | ADET | HİJYEN BARİYERİ |
| | 1 | ADET | ARAÇ SOĞUTMA ÜNİTESİ (HAYVANCILIK) |
| | 1 | ADET | KABLOSUZ KUYU DEPO KONTROL SİSTEMİ |
| | 1 | ADET | BETONİYER |
| | 1 | ADET | DEMİR KESME MAKİNESİ |
| | 1 | ADET | İNŞAAT TERAZİSİ LAZERLİ |
| | 2 | ADET | DEMİR BÜKME ANAHTARI |
| | 1 | ADET | EL FREZESİ |
| | 2 | ADET | DARBELİ MATKAP |
| | 4 | ADET | KIRICI DELİCİ MATKAP |
| | 1 | ADET | TEZGAH MATKAP |
| | 10 | ADET | ŞARJLI VİDALAMA MATKAP |

| KURUM ADI | MİKTAR | BİRİM | DEMİRBAŞ ADI |
|---|---|---|---|
| Edirne Açık Ceza İnfaz Kurumu | 1 | ADET | ÇANTA KAYNAK MAKİNESİ |
| | 1 | ADET | GAZ ALTI KAYNAK MAKİNESİ |
| | 3 | ADET | 220 VOLT KAYNAK MAKİNESİ |
| | 1 | ADET | BİLEME MAKİNESİ |
| | 1 | ADET | AVUÇ TAŞLAMA MAKİNESİ |
| | 1 | ADET | TAŞLAMA MAKİNESİ |
| | 3 | ADET | ZIMPARA TAŞLAMA MAKİNESİ |
| | 2 | ADET | ZIMPARALAMA MAKİNESİ |
| | 1 | ADET | TİTREŞİMLİ ZIMPARA MAKİNESİ |
| | 1 | ADET | ÖRNEK HAZIRLAMA MAKİNESİ (BÖLÜCÜ VE PARÇALAYICILAR) |
| | 3 | ADET | HİLTİ MAKİNESİ |
| | 1 | ADET | MENGENE ÇALIŞMA TEZGAHI |
| | 1 | ADET | KUMAŞ KESME MAKİNESİ |
| | 1 | ADET | SUCUK PİŞİRME FIRINI |
| | 1 | ADET | SOSİS KIVIRMA APARATI |
| | 1 | ADET | KRİKOLAR |
| | 1 | ADET | YAPIŞTIRMA MAKİNESİ |
| | 1 | ADET | TEZGAH TİPİ DAİRE TESTERE |
| | 3 | ADET | DÜŞÜK DEVİRLİ DAİRE TESTERE |
| | 1 | ADET | SUNTA KESME MAKİNESİ |
| | 1 | ADET | SUNTA KESME MAKİNESİ |
| | 1 | ADET | PVC BORU KAYNAK MAKİNESİ |
| | 1 | ADET | ÇERÇEVE ÇAKMA MAKİNESİ |
| | 1 | ADET | YATARLI MORSE MAKİNESİ |
| | 3 | ADET | ODUN BİÇME MAKİNESİ |
| | 2 | ADET | SUNTA OYMA MAKİNESİ |
| | 1 | ADET | TOZ EMME MAKİNESİ |
| | 1 | ADET | DEKUPAJ MAKİNESİ |
| | 1 | ADET | GÖNYE KESME MAKİNESİ |
| | 1 | ADET | HAVALI BİJON SÖKME MAKİNESİ |
| | 1 | ADET | DÜZ DİKİŞ MAKİNESİ |
| | 1 | ADET | GALOŞ MAKİNESİ |
| | 1 | ADET | YOKNAZ DİKİŞ MAKİNESİ |
| | 1 | ADET | SANAYİ TİPİ DİKİŞ MAKİNESİ |
| | 1 | ADET | DÖRT İPLİK OVERLOK MAKİNESİ |
| | 1 | ADET | ÇEMBER MAKİNESİ |
| | 1 | ADET | STERİL (DEZENFEKTE) CİHAZI |
| | 1 | ADET | ELEKTRİKLİ TRAŞ MAKİNESİ |

| KURUM ADI | MİKTAR | BİRİM | DEMİRBAŞ ADI |
|---|---|---|---|
| Edirne Açık Ceza İnfaz Kurumu | 1 | ADET | KARTUŞ DOLUM MAKİNASİ |
| | 1 | ADET | YÜKLEME BANDI |
| | 1 | ADET | OTOMATİK BUHAR MAKİNESİ |
| | 1 | ADET | CARASKAL (VİNÇ) 2 TON |
| | 2 | ADET | ELEKTİRİKLİ VİNÇLER |
| | 2 | ADET | BETON PERDAH MAKİNESİ |
| | 1 | ADET | YÜKLEYİCİLER |
| | 1 | ADET | TRANSPALET |
| | 1 | ADET | HAVALI GRES POMPA MAKİNESİ |
| | 5 | ADET | KASNAKLI YAĞLI KOMPRESÖR |
| | 6 | ADET | SANTRİFÜJ POMPASI |
| | 1 | ADET | ELEKTRİKLİ AKARYAKIT POMPA SİSTEMİ |
| | 2 | ADET | SONDAJ KUYUSU DALGIÇ POMPASI |
| | 2 | ADET | SONDAJ KUYUSU DALGIÇ POMPASI |
| | 9 | ADET | NORMAL ELEKTROPOMP SU POMPASI 1,5 HP (BEYGİR) |
| | 2 | ADET | NORMAL ELEKTROPOMP SU POMPASI 3 HP (BEYGİR) |
| | 1 | ADET | DALGIÇ POMPA |
| | 1 | ADET | SALYANGOZ POMPA |
| | 1 | ADET | BENZİNLİ MOTOR |
| | 5 | ADET | TEK KADEMELİ HİDROFORLAR |
| | 1 | ADET | JET TİPİ HİDROFORLAR |
| | 1 | ADET | DİZEL JENERATÖR |
| | 1 | ADET | 11 KVA JENERATÖR |
| | 10 | ADET | KESİNTİSİZ GÜÇ KAYNAĞI |
| | 8 | ADET | HARİCİ GÜÇ KAYNAĞI 600 WATT |
| | 1 | ADET | KAPALI DEVRE GÜNEŞ ENERJİSİ SİSTEMİ |
| | 1 | ADET | MANUEL AMBALAJLAMA MAKİNESİ |
| | 2 | ADET | AMBALAJLAMA MAKİNESİ |
| | 1 | ADET | PAKET KAPATMA MAKİNESİ |
| | 2 | ADET | ÇUVAL DİKME MAKİNESİ |
| | 4 | ADET | GENEL AMAÇLI PAKETLEME MAKİNESİ |

| KURUM ADI | MİKTAR | BİRİM | DEMİRBAŞ ADI |
|---|---|---|---|
| Edirne Açık Ceza İnfaz Kurumu | 1 | ADET | TARİHLENDİRME VE NUMARALANDIRMA MAKİNESİ |
| | 1 | ADET | PARA SAYMA MAKİNESİ |
| | 3 | ADET | VAKUMLU YER YIKAMA MAKİNESİ |
| | 6 | ADET | ELEKTRİK SÜPÜRGE |
| | 2 | ADET | ZEMİN YIKAMA MAKİNESİ |
| | 1 | ADET | BARDAK YIKAMA MAKİNESİ |
| | 3 | ADET | BUHARLI EV TİPİ ÜTÜ |
| | 1 | ADET | VAKUMLU, KENDİNDEN KAZANLI ÜTÜ |
| | 2 | ADET | ELEKTRİK MOTORLU Y. BASINÇLI SOĞUK SULU OTO YIKAMA MAKİNESİ |
| | 2 | ADET | HAVA KOMPRESÖRÜ (OTO YIKAMA) |
| | 1 | ADET | KÖPÜK PÜSKÜRTME TANKI |
| | 1 | ADET | OTO YIKAMA MAKİNESİ |
| | 2 | ADET | AYAKKABI PARLATMA CİHAZI |
| | 1 | ADET | ÇİFT KAPILI BUZDOLABI |
| | 1 | ADET | ÇİFT KAPILI BUZDOLABI |
| | 1 | ADET | MİNİ BUZDOLABI |
| | 1 | ADET | TEZGAH TİPİ BUZDOLABI |
| | 2 | ADET | TEZGAH TİPİ BUZDOLABI |
| | 1 | ADET | SÜTLÜK DOLABI |
| | 4 | ADET | VİTRİNLİ BUZDOLABI |
| | 2 | ADET | ŞARKÜTERİ DOLABI |
| | 2 | ADET | DERİN DONDURUCU |
| | 4 | ADET | DÖNER ARABALI EKMEK PİŞİRME FIRINI |
| | 2 | ADET | KONİK YUVARLAMA MAKİNESİ |
| | 1 | ADET | DİJİTAL SU KARIŞTIRMA VE ÖLÇME MAKİNESİ (FIRIN) |
| | 3 | ADET | PASTA BÖREK FIRINI |
| | 1 | ADET | ARABALI PİŞİRME FIRINI |
| | 5 | ADET | ELEKTRİKLİ ŞOFBEN |
| | 3 | ADET | ELEKTRİKLİ TERMOSTATLI ŞOFBEN |
| | 3 | ADET | TERMOSİFON |
| | 3 | ADET | ELEKTRİKLİ IZGARA |
| | 7 | ADET | ELEKTRİKLİ TOST MAKİNESİ |

| KURUM ADI | MİKTAR | BİRİM | DEMİRBAŞ ADI |
|---|---|---|---|
| Edirne Açık Ceza İnfaz Kurumu | 1 | ADET | PİLAV SATIŞ ARABASI |
| | 1 | ADET | SANAYİ TİPİ FRİTÖZ |
| | 2 | ADET | MİKSER |
| | 2 | ADET | KAŞAR VE SUCUK DİLİMLEME MAKİNESİ |
| | 1 | ADET | DUVAR ASPİRATÖR ELİCENT |
| | 1 | ADET | HÜCRE FİLTRELİ ASPİRATÖR |
| | 4 | ADET | KIYMA MAKİNESİ |
| | 1 | ADET | SOĞAN DOĞRAMA MAKİNESİ |
| | 2 | ADET | KAHVE MAKİNESİ |
| | 3 | ADET | ÇAY MAKİNESİ ELEKTRİKLİ |
| | 1 | ADET | VAKUM MAKİNESİ |
| | 5 | ADET | HAMUR DİNLENDİRME MAKİNESİ |
| | 2 | ADET | HAMUR KESME TARTMA MAKİNESİ |
| | 2 | ADET | HAMUR ŞEKİLLENDİRME MAKİNESİ |
| | 5 | ADET | HAMUR YOĞURMA MAKİNESİ |
| | 1 | ADET | SU SOĞUTMA MAKİNESİ |
| | 1 | ADET | SU ISITICILARI |
| | 1 | ADET | SU ISITICILARI |
| | 2 | ADET | UN ELEME MAKİNESİ |
| | 1 | ADET | BIÇAK STERİLİZASYON DOLABI |
| | 2 | ADET | SU YUMUŞATMA CİHAZI |
| | 1 | ADET | TULUMBA-TATLI MAKİNESİ |
| | 1 | ADET | YARI OTOMATİK TERAZİ |
| | 1 | ADET | ELEKTRONİK HASSAS TARTIM TERAZİ |
| | 9 | ADET | ELEKTRONİK BARKODLU TERAZİ |
| | 1 | ADET | ELEKTRONİK LABORATUAR TERAZİSİ |
| | 22 | ADET | ELEKTRONİK TERAZİ |
| | 1 | ADET | ÜÇ AYAK LAZER KULESİ |
| | 1 | ADET | LAZER MAKİNA POMPASI |
| | 2 | ADET | NEM ÖLÇME VE KONTROL CİHAZLARI |
| | 1 | ADET | ISI VE NEM ÖLÇER |
| | 1 | ADET | ÇEKER OCAK (GENEL AMAÇLI TIBBİ CİHAZ) |
| | 1 | ADET | DİSTİLE SU CİHAZI |

| KURUM ADI | MİKTAR | BİRİM | DEMİRBAŞ ADI |
|---|---|---|---|
| Edirne Açık Ceza İnfaz Kurumu | 1 | ADET | VİDAS |
| | 2 | ADET | VORTEKS MİKSER ANALİZ CİHAZI |
| | 1 | ADET | BAKTERİYOLOJİK ETÜVLER |
| | 1 | ADET | MİKROBİYOLOJİK İNKÜBATÖRLER |
| | 2 | ADET | BUHARLAŞTIRICILAR |
| | 1 | ADET | OTOKLAVLAR |
| | 7 | ADET | SU ARITMA CİHAZI |
| | 1 | ADET | ISITICILI MAGNETİK KARIŞTIRICILAR |
| | 2 | ADET | LAZER (OPTİK VE EKETROOPTİK CİHAZLAR VE ALETLER) |
| | 1 | ADET | KAN ŞEKERİ ÖLÇÜM CİHAZI (GLUKOMETRE) |
| | 1 | ADET | OTOMATİK SU KLORLAMA CİHAZI |
| | 1 | ADET | STOMACHER |
| | 1 | ADET | DİSPENSER ( LABORATUVAR MALZEMESİ ) |
| Edirne F Tipi Yüksek Güvenlikli Kapalı Ceza İnfaz Kurumu | 1 | ADET | SERAMİK FIRIN |
| | 3 | ADET | ÇARK MAKİNESİ |
| | 1 | ADET | VALS |
| | 2 | ADET | DEKUPAJ MAKİNESİ |
| | 2 | ADET | DARBELİ MATKAP |
| | 1 | ADET | ŞARJLI VİDALAMA MATKAP |
| | 2 | ADET | SPİRAL TAŞLAMA MAKİNESİ |
| | 1 | ADET | ZIMPARALAMA MAKİNESİ |
| | 2 | ADET | KİLİM EL DOKUMA TEZGAHI |
| | 6 | ADET | ELEKTRİK MOTORLU TESTERE |
| | 2 | ADET | DAĞLAMA TABANCASI (MARANGOZ) |
| | 1 | ADET | AĞAÇ YAKMA MAKİNESİ |
| | 1 | ADET | DÜZ DİKİŞ MAKİNESİ |
| | 2 | ADET | MASA TİPİ TURNETLER |
| | 1 | ADET | PİSTONLU HAVA KOMPRESÖRÜ |
| | 6 | ADET | PNÖMATİK ÇEKİÇLER |
| | 1 | ADET | ZIMBALAMA MAKİNESİ |
| | 1 | ADET | BUHARLI EV TİPİ ÜTÜ |
| | 1 | ADET | BUHAR KAZANLI ÜTÜ |
| | 1 | ADET | TEZGAH TİPİ BUZDOLABI |

| KURUM ADI | MİKTAR | BİRİM | DEMİRBAŞ ADI |
|---|---|---|---|
| Elazığ Açık Ceza İnfaz Kurumu | 1 | ADET | BİTKİ İLAÇLAMA MAKİNESİ |
| | 1 | ADET | MOTORLU TIRPAN |
| | 1 | ADET | FAYANS MAKİNESİ |
| | 1 | ADET | DEMİR KESME MAKİNESİ |
| | 1 | ADET | ŞARJLI EL MATKABI |
| | 1 | ADET | KIRICI DELİCİ MATKAP |
| | 1 | ADET | ŞARJLI MATKAP |
| | 1 | ADET | 160 AMPER KAYNAK MAKİNESİ |
| | 1 | ADET | SPİRAL TAŞLAMA MAKİNESİ |
| | 2 | ADET | SPİRAL TAŞ MOTORU |
| | 1 | ADET | GÖNYE KESME MAKİNESİ |
| | 1 | ADET | KIRLANGIÇ MAKİNE |
| | 1 | ADET | KOLTUK YIKAMA MAKİNESİ POLİSAJ |
| | 1 | ADET | SANAYİ TİPİ BULAŞIK MAKİNESİ |
| | 1 | ADET | ELEKTRİK MOTORLU Y. BASINÇLI SOĞUK SULU OTO YIKAMA MAKİNESİ |
| | 1 | ADET | 3 MOTORLU ENDÜSTRİYEL TİP SÜPÜRÜCÜ (OTO YIKAMA) |
| | 1 | ADET | HAVA KOMPRESÖRÜ (OTO YIKAMA) |
| | 1 | ADET | KÖPÜK PÜSKÜRTME TANKI |
| | 1 | ADET | TEZGAH TİPİ BUZDOLABI |
| | 2 | ADET | DÖNER ARABALI EKMEK PİŞİRME FIRINI |
| | 1 | ADET | KONİK YUVARLAMA MAKİNESİ |
| | 1 | ADET | OTAMATİK EKMEK PİŞİRME MAKİNESİ |
| | 1 | ADET | KLİMA CİHAZI ( MAYALAMA ODASI) (FIRIN) |
| | 1 | ADET | HAMUR YUVARLAMA MAKİNESİ |
| | 1 | ADET | ELEKTRİKLİ IZGARA |
| | 1 | ADET | ELEKTRİKLİ TOST MAKİNESİ |
| | 6 | ADET | EKMEK PİŞİRME ARABASI |
| | 2 | ADET | TOST MAKİNESİ |
| | 1 | ADET | SANAYİ TİPİ ELEKTRİKLİ TOST MAKİNESİ |
| | 1 | ADET | SANAYİ TİPİ FRİTÖZ |

| KURUM ADI | MİKTAR | BİRİM | DEMİRBAŞ ADI |
|---|---|---|---|
| Elazığ Açık Ceza İnfaz Kurumu | 1 | ADET | EKMEK FİTİL MAKİNESİ |
| | 2 | ADET | HAMUR DİNLENDİRME MAKİNESİ |
| | 2 | ADET | HAMUR KESME TARTMA MAKİNESİ |
| | 1 | ADET | HAMUR ŞEKİLLENDİRME MAKİNESİ |
| | 4 | ADET | HAMUR YOĞURMA MAKİNESİ |
| | 1 | ADET | SET ÜSTÜ İKİLİ FRİTÖZ |
| | 1 | ADET | HASSAS TERAZİ |
| | 1 | ADET | LAZERMETRE |
| Elazığ Çocuk Eğitimevi | 1 | ADET | ÇİM KESME MAKİNESİ |
| | 1 | ADET | ŞARJLI EL MATKABI |
| | 1 | ADET | DARBELİ MATKAP |
| | 1 | ADET | 220 VOLT KAYNAK MAKİNESİ |
| | 1 | ADET | BÜKME MAKİNESİ |
| | 1 | ADET | SPİRAL TAŞLAMA MAKİNESİ |
| | 1 | ADET | GÖNYE KESME MAKİNESİ |
| | 1 | ADET | KIRLANGIÇ MAKİNE |
| | 1 | ADET | ELEKTRONİK DÜZ DİKİŞ MAKİNA |
| | 1 | ADET | SAYA TIRAŞ MAKİNESİ |
| | 1 | ADET | SAYA DİKİŞ MAKİNESİ |
| | 1 | ADET | FORA MAKİNESİ |
| | 1 | ADET | SAYA MAKİNESİ |
| | 1 | ADET | KONDANSATÖRLER |
| | 1 | ADET | CİLT PRESLEME MAKİNESİ |
| | 1 | ADET | BUHARLI EV TİPİ ÜTÜ |
| | 1 | ADET | BUHARSIZ ÜTÜ |
| | 1 | ADET | BUZDOLABI |
| | 1 | ADET | DÖNER ARABALI EKMEK PİŞİRME FIRINI |
| | 1 | ADET | DİEZEL FIRIN |
| | 1 | ADET | HAMUR DİNLENDİRME MAKİNESİ |
| | 1 | ADET | HAMUR KESME TARTMA MAKİNESİ |
| | 1 | ADET | HAMUR ŞEKİLLENDİRME MAKİNESİ |
| | 1 | ADET | HAMUR YOĞURMA MAKİNESİ |
| | 1 | ADET | UN ELEME MAKİNESİ |
| | 1 | ADET | YARI OTOMATİK TERAZİ |
| | 1 | ADET | ELEKTRONİK TERAZİ |
| | 1 | ADET | MEKANİK AYARLAMALI KANTAR |

| KURUM ADI | MİKTAR | BİRİM | DEMİRBAŞ ADI |
|---|---|---|---|
| Elazığ E Tipi Kapalı Ceza İnfaz Kurumu | 1 | ADET | ÇİVİLEME MAKİNESİ |
| | 1 | ADET | ÇİVİ ÇAKMA TABANCASI |
| | 1 | ADET | ÖZEL TORNA TEZGAHLARI |
| | 1 | ADET | KÜÇÜK PRES MAKİNESİ |
| | 1 | ADET | SUBLİMATİON KUPA PRES MAKİNESİ |
| | 4 | ADET | ŞARJLI EL MATKABI |
| | 1 | ADET | TEK KOLLU MATKAP |
| | 3 | ADET | GAZ ALTI KAYNAK MAKİNESİ |
| | 3 | ADET | ÇANTA KAYNAK MAKİNESİ |
| | 1 | ADET | KESME MAKİNESİ |
| | 1 | ADET | AÇI AYARLI CNC GİYOTİN MAKASI |
| | 2 | ADET | SPİRAL TAŞLAMA MAKİNESİ |
| | 1 | ADET | TAŞLAMA MOTORU |
| | 4 | ADET | AVUÇ İÇİ TAŞLAMA SPİRALİ |
| | 1 | ADET | ÇİFT SÜTUNLU OTO KALDIRMA LİFTİ |
| | 1 | ADET | CAM KESME MAKİNESİ |
| | 1 | ADET | DÜZ DİKİŞ MAKİNESİ |
| | 2 | ADET | HAVA KOMPRESÖRÜ |
| | 1 | ADET | KESİNTİSİZ GÜÇ KAYNAĞI |
| | 1 | ADET | ZIMBALAMA MAKİNESİ |
| | 1 | ADET | BUHARLI EV TİPİ ÜTÜ |
| | 1 | ADET | TEZGAH TİPİ BUZDOLABI |
| | 1 | ADET | YARI OTOMATİK TERAZİ |
| Elbistan E Tipi Kapalı Ceza İnfaz Kurumu | 3 | ADET | KÜÇÜK PRES MAKİNESİ (GENEL ATÖLYE TİPİ) |
| | 1 | ADET | PUNTO HURUFAT MAKİNESİ |
| | 1 | ADET | HİLTİ MAKİNESİ |
| | 2 | ADET | KUMAŞ KESME MAKASI |
| | 1 | ADET | AYAKLI DİKİŞ MAKİNESİ |
| | 1 | ADET | SOĞUTMA KOMPRESÖRÜ |
| | 1 | ADET | TEK KADEMELİ HİDROFORLAR |
| | 1 | ADET | BUHAR KAZANLI ÜTÜ |
| | 1 | ADET | SANAYİ TİPİ BUZDOLABI |
| | 1 | ADET | ELEKTRONİK TERAZİ |
| | 1 | ADET | TESTERE (DİĞER CERRAHİ) |

| KURUM ADI | MİKTAR | BİRİM | DEMİRBAŞ ADI |
|---|---|---|---|
| Emirdağ Açık Ceza İnfaz Kurumu | 1 | ADET | DÜZ DİKİŞ MAKİNESİ |
| | 1 | ADET | KESİNTİSİZ GÜÇ KAYNAĞI |
| | 1 | ADET | VOLTAJ REGÜLATÖRÜ |
| | 1 | ADET | BUHARLI EV TİPİ ÜTÜ |
| | 1 | ADET | VİTRİNLİ BUZDOLABI |
| | 1 | ADET | BATARYA ÜSTÜ ŞOFBEN |
| | 1 | ADET | TOST MAKİNESİ |
| | 2 | ADET | ASPİRATÖR 30 LUK |
| | 1 | ADET | SALYANGOZ FAN |
| | 1 | ADET | ELEKTRONİK TERAZİ |
| Erciş Açık Ceza İnfaz Kurumu | 1 | ADET | SAVURMA MAKİNESİ |
| | 1 | ADET | PULLUK |
| | 1 | ADET | KÜLTÜVATÖR |
| | 1 | ADET | MOTOPOMP |
| | 1 | ADET | PULVARİZATÖR |
| | 1 | ADET | OT BİÇME MAKİNESİ |
| | 1 | ADET | ÇİM BİÇME MAKİNESİ |
| | 1 | ADET | ÇARK MAKİNESİ |
| | 1 | ADET | BOYA MAKİNESİ |
| | 1 | ADET | DEMİR KESME MAKİNESİ |
| | 1 | ADET | ÇİVİ ÇAKMA TABANCASI |
| | 1 | ADET | AĞIR TİP FREZE MAKİNESİ |
| | 1 | ADET | DİK FREZE |
| | 1 | ADET | ATÖLYE PLANYA MAKİNESİ |
| | 1 | ADET | SÜTUNLU KOMPLE MATKAP |
| | 2 | ADET | DARBELİ MATKAP |
| | 1 | ADET | KIRICI DELİCİ MATKAP |
| | 1 | ADET | KIRICI DELİCİ MATKAP |
| | 3 | ADET | KIRICI DELİCİ MATKAP |
| | 1 | ADET | SAĞ SOL MATKAP |
| | 1 | ADET | KESİCİ SPREL MAKİNESİ |
| | 1 | ADET | ŞARJLI VİDALAMA MATKAP |
| | 2 | ADET | ŞARJLI VİDALAMA MATKAP |
| | 1 | ADET | HAVALI MATKAP |
| | 6 | ADET | HAVALI MATKAP |
| | 4 | ADET | DARBESİZ MATKAP |

| KURUM ADI | MİKTAR | BİRİM | DEMİRBAŞ ADI |
|---|---|---|---|
| Erciş Açık Ceza İnfaz Kurumu | 5 | ADET | ELEKTRİKLİ MATKAP |
| | 2 | ADET | 350 AMPER KAYNAK MAKİNESİ |
| | 1 | ADET | GAZ ALTI KAYNAK MAKİNESİ |
| | 1 | ADET | GAZ ALTI KAYNAK MAKİNESİ |
| | 1 | ADET | GAZ ALTI KAYNAK MAKİNESİ |
| | 1 | ADET | 400 AMPER KAYNAK MAKİNESİ |
| | 1 | ADET | ÇANTA KAYNAK MAKİNESİ |
| | 1 | ADET | ÇANTA KAYNAK MAKİNESİ |
| | 2 | ADET | ÇANTA KAYNAK MAKİNESİ |
| | 1 | ADET | BİLEME MAKİNESİ |
| | 1 | ADET | BÜKME MAKİNESİ |
| | 1 | ADET | BÜKME MAKİNESİ |
| | 1 | ADET | AVUÇ TAŞLAMA MAKİNESİ |
| | 1 | ADET | SPİRAL TAŞLAMA MAKİNESİ |
| | 1 | ADET | SPİRAL TAŞLAMA MAKİNESİ |
| | 1 | ADET | SPİRAL TAŞLAMA MAKİNESİ |
| | 2 | ADET | SPİRAL TAŞLAMA MAKİNESİ |
| | 1 | ADET | ZIMPARALAMA MAKİNESİ |
| | 1 | ADET | SOMUN SIKMA MAKİNESİ |
| | 1 | ADET | HİLTİ MAKİNESİ |
| | 3 | ADET | HİLTİ MAKİNESİ |
| | 2 | ADET | DÖŞEME TABANCASI |
| | 1 | ADET | KENAR BANTLAMA MAKİNESİ |
| | 1 | ADET | EĞİK KENAR BANT YAPIŞTIRMA MAKİNESİ |
| | 1 | ADET | ELEKTRİK MOTORLU TESTERE |
| | 2 | ADET | KESİM ÜNİTESİ YATAY DAİRESİ |
| | 1 | ADET | GÖNYE KESME MAKİNESİ |
| | 1 | ADET | ŞERİT TESTERE MAKİNESİ |
| | 1 | ADET | PVC BORU KAYNAK MAKİNESİ |
| | 1 | ADET | YATARLI KESME MAKİNESİ |
| | 1 | ADET | PVC MAKİNESİ |
| | 1 | ADET | OTOMATİK TEK KAFA KESİM MAKİNESİ |
| | 1 | ADET | OTOMATİK ÇITA KESİM MAKİNESİ |
| | 1 | ADET | OTOMATİK FULL KÖŞE TEMİZLEME MAKİNESİ |

| KURUM ADI | MİKTAR | BİRİM | DEMİRBAŞ ADI |
|---|---|---|---|
| Erciş Açık Ceza İnfaz Kurumu | 1 | ADET | OTOMATİK KOPYA FREZE VE SU TAHLİYE MAKİNESİ |
| | 1 | ADET | DESTEK SAÇ KESİM MAKİNESİ |
| | 1 | ADET | SICAK PRES MAKİNESİ |
| | 1 | ADET | FENS TELİ ÖRME MAKİNESİ |
| | 1 | ADET | AĞAÇ TORNA MAKİNESİ |
| | 1 | ADET | ÇOKLU DELİK MAKİNESİ |
| | 1 | ADET | MENTEŞE MAKİNESİ |
| | 1 | ADET | TOZ EMME MAKİNESİ |
| | 1 | ADET | POSTMORNİNG MAKİNESİ |
| | 1 | ADET | ZIVANA YERİ AÇMA MAKİNESİ |
| | 1 | ADET | CARASKAL (VİNÇ) 500 KG |
| | 2 | ADET | PİSTONLU HAVA KOMPRESÖRÜ |
| | 1 | ADET | HAVA KOMPRESÖRÜ |
| | 3 | ADET | DALGIÇ POMPA |
| | 3 | ADET | KESİNTİSİZ GÜÇ KAYNAĞI |
| | 1 | ADET | VAKUM TÜPLÜ DEVRE GÜNEŞ ENERJİSİ SİSTEMİ |
| | 1 | ADET | SU FİLİTRELİ ELEKTRİK SÜPÜRGESİ |
| | 2 | ADET | SİLİNDİR FIRÇALI YER YIKAMA MAKİNESİ |
| | 1 | ADET | ÇAMAŞIR MAKİNESİ |
| | 1 | ADET | SANAYİ TİPİ BULAŞIK MAKİNESİ |
| | 1 | ADET | BUHARSIZ ÜTÜ |
| | 1 | ADET | BUHAR KAZANLI ÜTÜ |
| | 1 | ADET | SANAYİ TİPİ BUZDOLABI |
| | 1 | ADET | VİTRİNLİ BUZDOLABI |
| | 1 | ADET | DERİN DONDURUCU |
| | 1 | ADET | ELEKTRİKLİ FIRIN |
| | 1 | ADET | DÖNER ARABALI EKMEK PİŞİRME FIRINI |
| | 2 | ADET | DÖNER ARABALI EKMEK PİŞİRME FIRINI |
| | 1 | ADET | ODA HAVA SÜRKÜLASYON FANI (FIRIN) |
| | 1 | ADET | HAMUR YOĞURMA MAKİNESİ |
| | 1 | ADET | DEMİRDÖKÜM TERMOSİFON |
| | 3 | ADET | TERMOSİFON |

| KURUM ADI | MİKTAR | BİRİM | DEMİRBAŞ ADI |
|---|---|---|---|
| Erciş Açık Ceza İnfaz Kurumu | 2 | ADET | ELEKTRİKLİ TOST MAKİNESİ |
| | 2 | ADET | OTOMATİK FIRIN CEHENNEMLİĞİ |
| | 1 | ADET | TOST MAKİNESİ |
| | 1 | ADET | ELEKTRİKLİ ÇORBALIK |
| | 1 | ADET | FRİTÖZLER |
| | 1 | ADET | SANAYİ TİPİ FRİTÖZ |
| | 1 | ADET | CEZVELİ KAHVE MAKİNESİ |
| | 2 | ADET | HAMUR DİNLENDİRME MAKİNESİ |
| | 1 | ADET | HAMUR ÇEVİRME MAKİNESİ |
| | 2 | ADET | HAMUR KESME TARTMA MAKİNESİ |
| | 3 | ADET | HAMUR ŞEKİLLENDİRME MAKİNESİ |
| | 2 | ADET | HAMUR YOĞURMA MAKİNESİ |
| | 1 | ADET | UN ELEME MAKİNESİ |
| | 2 | ADET | ELEKTRONİK TARTIM TERAZİ |
| | 1 | ADET | SU ARITMA CİHAZI |
| Ermenek M Tipi Kapalı Ceza İnfaz Kurumu | 1 | ADET | DARBESİZ MATKAP |
| | 1 | ADET | TAŞLAMA MAKİNESİ |
| | 1 | ADET | TİTREŞİMLİ ZIMPARA MAKİNESİ |
| | 1 | ADET | HİLTİ MAKİNESİ |
| | 2 | ADET | RAYLI İŞKENCE |
| | 1 | ADET | SUNTA KESME MAKİNESİ |
| | 1 | ADET | DÜZ DİKİŞ MAKİNESİ |
| | 2 | ADET | KESİNTİSİZ GÜÇ KAYNAĞI |
| | 1 | ADET | ZIMBALAMA MAKİNESİ |
| | 1 | ADET | BUHAR KAZANLI ÜTÜ |
| | 1 | ADET | MİNİ BUZDOLABI |
| | 1 | ADET | ELEKTRİKLİ TOST MAKİNESİ |
| | 1 | ADET | PENCERE TİPİ ASPİRATÖR |
| | 1 | ADET | ELEKTRONİK TERAZİ |
| Erzincan T Tipi Kapalı Ceza İnfaz Kurumu | 1 | ADET | TARAL 16 CM. ÇAPA MAKİNESİ |
| | 1 | ADET | MISIR ÇAPA MAKİNESİ |
| | 1 | ADET | MARŞLI ÇAPA MAKİNESİ |
| | 1 | ADET | HİDROLİK KAYDIRMALI ROTAVATÖR |
| | 1 | ADET | ÇİZEL MERDANELİ (TARIM) |
| | 1 | ADET | BİTKİ İLAÇLAMA MAKİNESİ |
| | 1 | ADET | BİTKİ İLAÇLAMA MAKİNESİ |
| | 1 | ADET | KÜLTÜVATÖR |
| | 1 | ADET | SULAMA AMAÇLI MOTORLAR |

| KURUM ADI | MİKTAR | BİRİM | DEMİRBAŞ ADI |
|---|---|---|---|
| Erzincan T Tipi Kapalı Ceza İnfaz Kurumu | 1 | ADET | FAYANS KESME MAKİNESİ |
| | 1 | ADET | DEMİR KESME MAKİNESİ |
| | 1 | ADET | YATAY MİLLİ FREZE MAKİNESİ |
| | 1 | ADET | YATAY MİLLİ FREZE MAKİNESİ |
| | 1 | ADET | EL FREZESİ |
| | 1 | ADET | ATÖLYE PLANYA MAKİNESİ |
| | 1 | ADET | SÜTUNLU KOMPLE MATKAP |
| | 1 | ADET | DARBELİ MATKAP |
| | 1 | ADET | DARBELİ MATKAP |
| | 1 | ADET | KIRICI DELİCİ MATKAP |
| | 1 | ADET | İLERİ GERİ MATKAP |
| | 1 | ADET | İLERİ GERİ MATKAP |
| | 1 | ADET | ŞARJLI TORNAVİDA |
| | 1 | ADET | ŞARJLI TORNAVİDA |
| | 1 | ADET | ÇANTA KAYNAK MAKİNESİ |
| | 1 | ADET | PUNTO KAYNAK MAKİNESİ |
| | 1 | ADET | GAZ ALTI KAYNAK MAKİNESİ |
| | 1 | ADET | SPİRAL TAŞLAMA MAKİNESİ |
| | 1 | ADET | SPİRAL TAŞLAMA MAKİNESİ |
| | 1 | ADET | TAŞLAMA MAKİNESİ |
| | 1 | ADET | TİTREŞİMLİ ZIMPARA MAKİNESİ |
| | 1 | ADET | PALETLİ ZIMPARA MAKİNESİ |
| | 1 | ADET | HİLTİ MAKİNESİ |
| | 1 | ADET | PERÇİN TABANCALARI |
| | 1 | ADET | DÖŞEME TABANCASI |
| | 1 | ADET | SÜTUNLU MATKAP MENGENESİ |
| | 1 | ADET | TAM OTOMATİK ŞERİTLİ TESTERE |
| | 1 | ADET | SUNTA KESME MAKİNESİ |
| | 1 | ADET | KALINLIK MAKİNESİ |
| | 1 | ADET | ŞERİT MAKİNESİ 80 LİK |
| | 1 | ADET | ŞERİT MAKİNESİ 80 LİK |
| | 1 | ADET | YATARLI KESME MAKİNESİ |
| | 1 | ADET | HIZAR MAKİNESİ 250 LİK |
| | 1 | ADET | SICAK PRES MAKİNESİ |
| | 1 | ADET | TOZ EMME MAKİNESİ |
| | 2 | ADET | ZIVANA YERİ DELME MAKİNESİ |
| | 1 | ADET | DEKUPAJ MAKİNESİ |

| KURUM ADI | MİKTAR | BİRİM | DEMİRBAŞ ADI |
|---|---|---|---|
| Erzincan T Tipi Kapalı Ceza İnfaz Kurumu | 1 | ADET | YATAR DAİRE MAKİNESİ |
| | 1 | ADET | GÖNYE KESME MAKİNESİ |
| | 1 | ADET | DÜZ DİKİŞ MAKİNESİ |
| | 1 | ADET | BEŞ İPLİK OVERLOK MAKİNESİ |
| | 2 | ADET | HAVA KOMPRESÖRÜ |
| | 2 | ADET | DİZEL JENERATÖR |
| | 1 | ADET | ÇEVİRİCİLER (TRANSFORMATÖRLER) |
| | 2 | ADET | BULAŞIK MAKİNESİ |
| | 1 | ADET | BUHAR KAZANLI ÜTÜ |
| | 1 | ADET | GENİŞ PASKARA (KONFEKSİYON) |
| | 1 | ADET | VİTRİNLİ BUZDOLABI |
| | 1 | ADET | DÖNER ARABALI EKMEK PİŞİRME FIRINI |
| | 1 | ADET | TAŞ TABANLI KATLI EKMEK FIRINI |
| | 1 | ADET | KONİK YUVARLAMA MAKİNESİ |
| | 1 | ADET | ELEKTRİKLİ ŞOFBEN |
| | 4 | ADET | TOST MAKİNESİ |
| | 8 | ADET | SANAYİ TİPİ TRİFAZE ASPİRATÖR |
| | 1 | ADET | HAMUR DİNLENDİRME MAKİNESİ |
| | 2 | ADET | HAMUR KESME TARTMA MAKİNESİ |
| | 1 | ADET | HAMUR ŞEKİLLENDİRME MAKİNESİ |
| | 1 | ADET | HAMUR TEKNE MAKİNESİ |
| | 1 | ADET | HAMUR YOĞURMA KAZANI |
| | 1 | ADET | ELEKTRONİK TERAZİ |
| | 1 | ADET | DİJİTAL GÖSTERGELİ AKÜLÜ TERAZİ |
| | 1 | ADET | MEKANİK TERAZİ |
| Erzurum Açık Ceza İnfaz Kurumu | 2 | ADET | ÇAPA MAKİNESİ |
| | 1 | ADET | TIRPANLAMA MAKİNESİ |
| | 1 | ADET | BİTKİ İLAÇLAMA MAKİNESİ |
| | 1 | ADET | MOZAİK SİLME MAKİNESİ |
| | 2 | ADET | FAYANS KESME MAKİNESİ |
| | 1 | ADET | BADANA POMPASI |
| | 1 | ADET | BETONİYER |
| | 1 | ADET | PROFİL KESME MAKİNESİ |
| | 1 | ADET | VİBRATÖRLER |
| | 1 | ADET | BÜYÜK PRES MAKİNESİ |
| | 1 | ADET | CNC PUNCH PRES MAKİNESİ |

| KURUM ADI | MİKTAR | BİRİM | DEMİRBAŞ ADI |
|---|---|---|---|
| Erzurum Açık Ceza İnfaz Kurumu | 1 | ADET | CNC HİDROLİK ABKANT PRES MAKİNESİ |
| | 4 | ADET | ŞARJLI EL MATKABI |
| | 1 | ADET | DARBELİ MATKAP |
| | 2 | ADET | KIRICI DELİCİ MATKAP |
| | 9 | ADET | AKÜLÜ MATKAP |
| | 2 | ADET | ŞARJLI TORNAVİDA |
| | 10 | ADET | ŞARJLI VİDALAMA MATKAP |
| | 2 | ADET | DİK SEPHALI MATKAP |
| | 1 | ADET | TEK YÖNLÜ MATKAP |
| | 1 | ADET | ELEKTRİKLİ MATKAP |
| | 4 | ADET | PUNTA KAYNAK MAKİNESİ |
| | 2 | ADET | 350 AMPER KAYNAK MAKİNESİ |
| | 4 | ADET | GAZ ALTI KAYNAK MAKİNESİ |
| | 1 | ADET | SOĞUTMA KAYNAK MAKİNESİ |
| | 2 | ADET | 400 AMPER KAYNAK MAKİNESİ |
| | 3 | ADET | KAYNAK MAKİNESİ |
| | 1 | ADET | HİDROLİK GİYOTİN MAKİNESİ |
| | 1 | ADET | AÇI AYARLI CNC GİYOTİN MAKASI |
| | 5 | ADET | SPİRAL TAŞLAMA MAKİNESİ |
| | 2 | ADET | TAŞLAMA MAKİNESİ |
| | 3 | ADET | ZIMPARALAMA MAKİNESİ |
| | 1 | ADET | TİTREŞİMLİ ZIMPARA MAKİNESİ |
| | 3 | ADET | TİTREŞİMLİ ZIMPARA MAKİNESİ |
| | 1 | ADET | HİLTİ MAKİNESİ |
| | 1 | ADET | POP PERÇİN MAKİNESİ |
| | 1 | ADET | SÜNGER KESME MAKİNESİ |
| | 1 | ADET | DERİ DİKİŞ MAKİNESİ |
| | 1 | ADET | DERİ DİKİŞ MAKİNESİ |
| | 1 | ADET | ÇEMBER MAKİNESİ (DEMİR ATÖLYESİ) |
| | 1 | ADET | ELEKTRO STATİK TOZ BOYAMA ÜNİTESİ |
| | 4 | ADET | DÖŞEME ZIMBA MAKİNESİ |
| | 5 | ADET | DÖŞEME TABANCASI |
| | 1 | ADET | OKSİJEN-PROPAN KESME TAKIMI |
| | 2 | ADET | KENAR BANTLAMA MAKİNESİ |
| | 1 | ADET | YAKIT MOTORLU TESTERE |

| KURUM ADI | MİKTAR | BİRİM | DEMİRBAŞ ADI |
|---|---|---|---|
| Erzurum Açık Ceza İnfaz Kurumu | 1 | ADET | TEZGAH TİPİ DAİRE TESTERE |
| | 1 | ADET | PANEL EBATLAMA MAKİNESİ |
| | 2 | ADET | SUNTA KESME MAKİNESİ |
| | 1 | ADET | GÖNYE BURUN KESME MAKİNESİ |
| | 1 | ADET | KALINLIK MAKİNESİ |
| | 1 | ADET | ŞERİT TESTERE MAKİNESİ |
| | 2 | ADET | DAİRE TESTERE |
| | 1 | ADET | YATARLI KESME MAKİNESİ |
| | 1 | ADET | SICAK PRES MAKİNESİ (MARANGOZ) |
| | 2 | ADET | ÇOKLU DELİK MAKİNESİ |
| | 1 | ADET | TOZ EMME MAKİNESİ (MARANGOZ) |
| | 1 | ADET | TOZ EMME MAKİNESİ (MARANGOZ) |
| | 2 | ADET | POSTMORNİNG MAKİNESİ (MARANGOZ) |
| | 1 | ADET | KENAR ALMA (ÇOKLU DİLME) MAKİNESİ(MARANGOZ) |
| | 1 | ADET | DELİK DELME MAKİNESİ |
| | 1 | ADET | DEKUPAJ MAKİNESİ |
| | 2 | ADET | YATAR DAİRE MAKİNESİ (MOBİLYA) |
| | 1 | ADET | FREZE MAKİNESİ MOTORLU SÜRÜCÜ ROBOT |
| | 1 | ADET | DÜZ DİKİŞ MAKİNESİ |
| | 2 | ADET | GALOŞ MAKİNESİ |
| | 2 | ADET | SANAYİ TİPİ DİKİŞ MAKİNESİ |
| | 1 | ADET | ÇEMBER MAKİNESİ |
| | 1 | ADET | RESİM SEHPALARI |
| | 1 | ADET | SAÇ KESME MAKİNESİ |
| | 1 | ADET | AKPANT PRES MAKİNESİ |
| | 2 | ADET | SAC BÜKME MAKİNESİ |
| | 2 | ADET | AKÜLÜ VİDALAMA MATKAP SET |
| | 2 | ADET | KAMERA TEST CİHAZI(ANALOG EKRANLI) |
| | 2 | ADET | KAMERA TEST CİHAZI(IP EKRANLI) |
| | 3 | ADET | POWER TEST CİHAZI |
| | 2 | ADET | KABLO TEST CİHAZI |

| KURUM ADI | MİKTAR | BİRİM | DEMİRBAŞ ADI |
|---|---|---|---|
| Erzurum Açık Ceza İnfaz Kurumu | 1 | ADET | TEST CİHAZI(FİBER OPTİK LAZER) |
| | 3 | ADET | TEST CİHAZI(KABLO BULMA) |
| | 1 | ADET | CIVATA KAYNAK MAKİNESİ |
| | 1 | ADET | TELESKOPİK FORKLİFT |
| | 1 | ADET | ALÇAK TRANSPALET |
| | 2 | ADET | YAĞLI KOMPRESÖR |
| | 2 | ADET | VİDALI KOMPRESÖR |
| | 2 | ADET | PİSTONLU HAVA KOMPRESÖRÜ |
| | 2 | ADET | HAVA KURUTUCU (MOBİLYA) |
| | 2 | ADET | DİZEL JENERATÖR |
| | 5 | ADET | KESİNTİSİZ GÜÇ KAYNAĞI |
| | 1 | ADET | VOLTAJ REGÜLATÖRÜ |
| | 2 | ADET | GÜÇ KAYNAĞI(0-26 V) |
| | 8 | ADET | ELEKTRİKLİ SÜPÜRGE |
| | 1 | ADET | ZEMİN YIKAMA MAKİNESİ |
| | 1 | ADET | SİLİNDİR FIRÇALI YER YIKAMA MAKİNESİ |
| | 1 | ADET | HALI KURUTMA MAKİNESİ |
| | 1 | ADET | BUHARLI EV TİPİ ÜTÜ |
| | 1 | ADET | BUHAR KAZANLI ÜTÜ |
| | 1 | ADET | PRES MAKİNESİ |
| | 4 | ADET | SAÇ KURUTMA FÖN MAKİNESİ |
| | 1 | ADET | VİTRİNLİ BUZDOLABI |
| | 1 | ADET | DERİN DONDURUCU |
| | 1 | ADET | LPG Lİ FIRIN |
| | 3 | ADET | DÖNER ARABALI EKMEK PİŞİRME FIRINI |
| | 4 | ADET | ELEKTRİKLİ ŞOFBEN |
| | 2 | ADET | TERMOSİFON |
| | 3 | ADET | ELEKTRİKLİ TOST MAKİNESİ |
| | 1 | ADET | HAMUR KESME TARTMA MAKİNESİ |
| | 1 | ADET | YARI OTOMATİK TERAZİ |
| | 1 | ADET | ELEKTRONİK TERAZİ |
| | 1 | ADET | BASKÜLLER |
| | 1 | ADET | SU ARITMA CİHAZI |
| | 1 | ADET | YAKIT BRÜLÖR |

| KURUM ADI | MİKTAR | BİRİM | DEMİRBAŞ ADI |
|---|---|---|---|
| Erzurum H Tipi Yüksek Güvenlikli Kapalı Ceza İnfaz Kurumu | 1 | ADET | SANAYİ TİPİ DİKİŞ MAKİNESİ |
| | 1 | ADET | BUHARLI EV TİPİ ÜTÜ |
| | 2 | ADET | ELEKTRONİK FİYAT HESAPLAMALI TERAZİ |
| Eskipazar Açık Ceza İnfaz Kurumu | 1 | ADET | ÇAPA MAKİNESİ |
| | 1 | ADET | KESİM MOTORU |
| | 2 | ADET | ÇİVİ ÇAKMA TABANCASI |
| | 2 | ADET | FREZE ROBOTU |
| | 2 | ADET | EL FREZESİ |
| | 1 | ADET | DİKEY FREZE MAKİNESİ |
| | 1 | ADET | DİKEY FREZE MAKİNESİ |
| | 2 | ADET | ATÖLYE PLANYA MAKİNESİ |
| | 1 | ADET | SÜTUNLU KOMPLE MATKAP |
| | 1 | ADET | SÜTUNLU KOMPLE MATKAP |
| | 4 | ADET | AKÜLÜ MATKAP |
| | 2 | ADET | ŞARJLI VİDALAMA MATKAP |
| | 1 | ADET | BREYZ MATKAP |
| | 2 | ADET | ELEKTRİKLİ MATKAP |
| | 2 | ADET | ÇANTA KAYNAK MAKİNESİ |
| | 1 | ADET | BİLEME MAKİNESİ |
| | 1 | ADET | BİLEME MAKİNESİ |
| | 1 | ADET | KIVIRMA MAKİNESİ |
| | 3 | ADET | AVUÇ TAŞLAMA MAKİNESİ |
| | 4 | ADET | ZIMPARALAMA MAKİNESİ |
| | 3 | ADET | TİTREŞİMLİ ZIMPARA MAKİNESİ |
| | 1 | ADET | DEMİR DOĞRAMA MAKİNESİ |
| | 1 | ADET | GLOR DEMİR KESİCİ |
| | 5 | ADET | HAVA TABANCALARI |
| | 2 | ADET | DÖŞEME ZIMBA MAKİNESİ |
| | 3 | ADET | DÖŞEME TABANCASI |
| | 2 | ADET | HAVALI ZIMBA TABANCASI |
| | 10 | ADET | RAYLI İŞKENCE |
| | 1 | ADET | ELEKTRİK MOTORLU TESTERE |
| | 1 | ADET | DEKUPAJ TESTERE |
| | 1 | ADET | DEKUPAJ TESTERE |
| | 1 | ADET | SUNTA KESME MAKİNESİ |
| | 1 | ADET | GÖNYE KESME MAKİNESİ |
| | 1 | ADET | KALINLIK MAKİNESİ |

| KURUM ADI | MİKTAR | BİRİM | DEMİRBAŞ ADI |
|---|---|---|---|
| Eskipazar Açık Ceza İnfaz Kurumu | 1 | ADET | KILIÇ TESTERE MAKİNESİ |
| | 3 | ADET | YATAR DAİRE MAKİNESİ |
| | 1 | ADET | PVC MAKİNESİ |
| | 1 | ADET | HIZAR MAKİNESİ 80 LİK |
| | 2 | ADET | HIZAR MAKİNESİ 60 LIK |
| | 1 | ADET | MENTEŞE MAKİNESİ (MARANGOZ) |
| | 1 | ADET | SANDALYE TOPLAMA MAKİNESİ (MARANGOZ) |
| | 2 | ADET | ZIVANA YERİ DELME MAKİNESİ (MARANGOZ) |
| | 1 | ADET | DELİK DELME MAKİNESİ |
| | 2 | ADET | KIRICI DELİCİ MAKİNA |
| | 1 | ADET | VİDALI KOMPRESÖR |
| | 1 | ADET | KASNAKLI KOMPRESÖR |
| | 1 | ADET | BASINÇLI DEVRE GÜNEŞ ENERJİSİ SİSTEMİ |
| | 1 | ADET | BANT TUTTURMA MEKANİZMALARI |
| | 4 | ADET | ZIMBALAMA MAKİNESİ |
| | 1 | ADET | DİGİTAL FİLM BASKI MAKİNESİ |
| | 2 | ADET | TEK KAPILI BUZDOLABI |
| | 2 | ADET | ASPİRATÖR |
| | 1 | ADET | 30 KG KAPASİTELİ ELEKTRONİK TERAZİ |
| | 2 | ADET | DİJİTAL GÖSTERGELİ KUMPASLAR |
| | 1 | ADET | KALİBRELİ KUMPASLAR |
| | 1 | ADET | NEM ÖLÇME VE KONTROL CİHAZLARI |
| | 1 | ADET | BASINÇ ÖLÇME CİHAZLARI |
| Eskişehir Açık Ceza İnfaz Kurumu | 1 | ADET | FAYANS KESME MAKİNESİ |
| | 1 | ADET | SERAMİK KESME MAKİNESİ |
| | 21 | ADET | KESİNTİSİZ GÜÇ KAYNAĞI |
| | 2 | ADET | HARİCİ GÜÇ KAYNAĞI 1000 WATT |
| | 1 | ADET | LAMİNASYON MAKİNESİ |
| | 2 | ADET | SANAYİ TİPİ ELEKTRİKLİ SÜPÜRGE |
| | 1 | ADET | ÇAMAŞIR MAKİNESİ |
| | 1 | ADET | ÇAMAŞIR MAKİNESİ TOLON SANAYİ TİPİ |

| KURUM ADI | MİKTAR | BİRİM | DEMİRBAŞ ADI |
|---|---|---|---|
| Eskişehir Açık Ceza İnfaz Kurumu | 1 | ADET | ÇAMAŞIR KURUTMA MAKİNESİ |
| | 1 | ADET | FAGOR BULAŞIK MAKİNESİ |
| | 1 | ADET | LPG Lİ FIRIN |
| | 2 | ADET | PASTA BÖREK FIRINI |
| | 4 | ADET | ELEKTRİKLİ ŞOFBEN |
| | 1 | ADET | MİMSA TERMOSİFON |
| | 2 | ADET | CAM TEPE ASPİRATÖR |
| | 1 | ADET | KIYMA MAKİNESİ |
| | 1 | ADET | HAMUR ÇEVİRME MAKİNESİ |
| | 1 | ADET | EKMEK DOĞRAMA MAKİNESİ |
| | 1 | ADET | TULUMBA-TATLI MAKİNESİ |
| | 1 | ADET | UTB DATA KABLO TEST CİHAZLARI |
| | 1 | ADET | KURU HAVA STERİLİZATÖRÜ (GENEL AMAÇLI TIBBİ CİHAZ) |
| | 1 | ADET | NEGATASKOP (GENEL AMAÇLI TIBBİ CİHAZ) |
| | 1 | ADET | OTOSKOP VE OFTALMASKOP SET (GENEL AMAÇLI TIBBİ CİHAZ) |
| | 1 | ADET | OTOSKOP VE OFTALMASKOP SET (GENEL AMAÇLI TIBBİ CİHAZ) |
| | 1 | ADET | NEBULİZATÖR (İLAÇ KULLANMA MAKİNESİ) |
| | 1 | ADET | CERRAHİ (AMELİYATHANE) AMAÇLI KULLANILAN DİĞER EL ALETLER (DİĞER CERRAHİ) |
| | 1 | ADET | MASAJ VİBRATÖRLERİ (FİZİK TEDAVİ) |
| | 1 | ADET | OFTALMOSKOP IŞIK KAYNAKLARI (DİREKT, İNDİREKT) (GÖZ HAST. TEDAVİ) |
| | 1 | ADET | EKG CİHAZLARI |
| | 1 | ADET | ANALOG KURU HAVA STERİLİZATÖRÜ |
| | 1 | ADET | ANALOG KURU HAVA STERİLİZATÖRÜ |
| | 1 | ADET | KAN ŞEKERİ ÖLÇÜM CİHAZI |
| | 1 | ADET | TIRPANLAMA MAKİNESİ |
| | 2 | ADET | TIRPANLAMA MAKİNESİ |

| KURUM ADI | MİKTAR | BİRİM | DEMİRBAŞ ADI |
|---|---|---|---|
| Eskişehir Açık Ceza İnfaz Kurumu | 1 | ADET | ÇİM BİÇME MAKİNESİ |
| | 1 | ADET | AĞAÇ KESME MAKİNESİ |
| | 1 | ADET | BADANA MAKİNESİ |
| | 3 | ADET | DEKUPAJ MAKİNESİ |
| | 1 | ADET | BETONİYER |
| | 1 | ADET | PROFİL KESME MAKİNESİ |
| | 1 | ADET | PROFİL KESME MAKİNESİ |
| | 1 | ADET | ÇİVİLEME MAKİNESİ |
| | 1 | ADET | PARKE SİLME MAKİNESİ |
| | 1 | ADET | GIRGIR VİRA (YER VİNCİ) |
| | 1 | ADET | MADENİ SÜRMELİ MERDİVEN |
| | 1 | ADET | MASA TORNASI |
| | 2 | ADET | TONER ÜRETİM TİPİ TEZGAH |
| | 1 | ADET | YATAY MİLLİ FREZE MAKİNESİ |
| | 3 | ADET | AĞIR TİP FREZE MAKİNESİ |
| | 3 | ADET | EL FREZESİ |
| | 1 | ADET | ATÖLYE PLANYA MAKİNESİ |
| | 1 | ADET | EL TİPİ PLANYA MAKİNESİ |
| | 1 | ADET | KÜÇÜK PRES MAKİNESİ (GENEL ATÖLYE TİPİ) |
| | 8 | ADET | BÜYÜK PRES MAKİNESİ (GENEL ATÖLYE TİPİ) |
| | 2 | ADET | SÜTUNLU KOMPLE MATKAP |
| | 14 | ADET | DARBELİ MATKAP |
| | 11 | ADET | KIRICI DELİCİ MATKAP |
| | 16 | ADET | SAĞ SOL MATKAP |
| | 1 | ADET | ŞARZLI TORNAVİDA |
| | 1 | ADET | KARIŞTIRICI MATKAP |
| | 17 | ADET | ŞARJLI VİDALAMA MATKAP |
| | 2 | ADET | TEK KOLLU MATKAP |
| | 4 | ADET | VİDALAMALI MATKAP |
| | 2 | ADET | DARBESİZ MATKAP |
| | 10 | ADET | ŞARJLI MATKAP |
| | 1 | ADET | 250 AMPER ÇANTA KAYNAK MAKİNESİ |
| | 2 | ADET | PUNTA KAYNAK MAKİNESİ |
| | 10 | ADET | GAZ ALTI KAYNAK MAKİNESİ |
| | 1 | ADET | JENARATÖRLÜ KAYNAK MAKİNESİ |

| KURUM ADI | MİKTAR | BİRİM | DEMİRBAŞ ADI |
|---|---|---|---|
| Eskişehir Açık Ceza İnfaz Kurumu | 6 | ADET | KAYNAK MAKİNESİ |
| | 1 | ADET | PUNTO MAKİNESİ |
| | 1 | ADET | HİDROLİK GİYOTİN MAKİNESİ |
| | 1 | ADET | KESME MAKİNESİ |
| | 1 | ADET | KENET MAKİNESİ |
| | 1 | ADET | AÇI AYARLI KÖŞE KESME MAKİNESİ |
| | 1 | ADET | BİLEME MAKİNESİ |
| | 3 | ADET | BÜKME MAKİNESİ |
| | 1 | ADET | KORDON MAKİNESİ |
| | 1 | ADET | DİŞ ÇENTİK AÇMA MAKİNESİ |
| | 1 | ADET | VAKUMLU SERİGRAFİ MAKİNESİ |
| | 1 | ADET | SERİGRAFİ MAKİNESİ |
| | 5 | ADET | AVUÇ TAŞLAMA MAKİNESİ |
| | 1 | ADET | SPİRAL TAŞLAMA MAKİNESİ |
| | 1 | ADET | KALIPÇI TAŞLAMA MAKİNESİ |
| | 3 | ADET | TAŞLAMA MAKİNESİ |
| | 1 | ADET | ZIMPARA MOTORU |
| | 4 | ADET | ZIMPARALAMA MAKİNESİ |
| | 3 | ADET | TİTREŞİMLİ ZIMPARA MAKİNESİ |
| | 9 | ADET | SOMUN SIKMA MAKİNESİ |
| | 1 | ADET | HİLTİ MAKİNESİ |
| | 7 | ADET | SÜNGER KESME MAKİNESİ |
| | 1 | ADET | ASİT SALLAMA MAKİNESİ |
| | 1 | ADET | AÇILI KESİM TESTERE MAKİNESİ |
| | 1 | ADET | SÜTUNLU MATKAP TEZGAHI (DEMİR ATÖLYESİ) |
| | 1 | ADET | PLOTTER KESİM MAKİNESİ 60 LIK (REKLAM ATÖLYESİ) |
| | 1 | ADET | PERÇİN TABANCALARI |
| | 11 | ADET | DÖŞEME ZIMBA MAKİNESİ |
| | 21 | ADET | HAVALI ZIMBA TABANCASI |
| | 4 | ADET | EL ZIMBA TABANCASI |
| | 5 | ADET | SICAK HAVA TABANCASI |
| | 1 | ADET | HAVYA TABANCASI |
| | 2 | ADET | BİLYE ÇEKTİRME APARATI |
| | 1 | ADET | LAZER KESİM VE KAZIMA MAKİNESİ |

| KURUM ADI | MİKTAR | BİRİM | DEMİRBAŞ ADI |
|---|---|---|---|
| Eskişehir Açık Ceza İnfaz Kurumu | 1 | ADET | CNC ROUTER LAZER KESİM MAKİNESİ |
| | 3 | ADET | KENAR BANTLAMA MAKİNESİ |
| | 1 | ADET | TUTKAL SÜRME (SOFTMORNİNG) MAKİNESİ |
| | 2 | ADET | TEZGAH TİPİ DAİRE TESTERE |
| | 1 | ADET | DÜŞÜK DEVİRLİ DAİRE TESTERE |
| | 1 | ADET | DEKUPAJ TESTERE |
| | 1 | ADET | PANEL EBATLAMA MAKİNESİ |
| | 2 | ADET | TONER TEMİZLEME ÜNİTESİ |
| | 1 | ADET | SUNTA KESME MAKİNESİ |
| | 2 | ADET | BAŞ KESME MAKİNESİ |
| | 1 | ADET | KAPLAMA KESME MAKİNESİ |
| | 1 | ADET | KESİM ÜNİTESİ YATAY DAİRESİ |
| | 4 | ADET | GÖNYE KESME MAKİNESİ |
| | 1 | ADET | KALINLIK MAKİNESİ |
| | 1 | ADET | ŞERİT TESTERE MAKİNESİ |
| | 1 | ADET | DAİRE TESTERE |
| | 1 | ADET | PVC BORU KAYNAK MAKİNESİ |
| | 2 | ADET | PVC KÖŞE TEMİZLEME MAKİNESI |
| | 1 | ADET | YATARLI KESME MAKİNESİ |
| | 1 | ADET | YATARLI KESME MAKİNESİ |
| | 1 | ADET | HIZAR MAKİNESİ 60 LIK |
| | 1 | ADET | SICAK PRES MAKİNESİ (MARANGOZ) |
| | 3 | ADET | ÇOKLU DELİK MAKİNESİ |
| | 2 | ADET | MENTEŞE MAKİNESİ |
| | 4 | ADET | TOZ EMME MAKİNESİ |
| | 1 | ADET | POSTMORNİNG MAKİNESİ (MARANGOZ) |
| | 1 | ADET | ÇİZİCİLİ VE JAMPİNGLİ MAKİNE (MARANGOZ) |
| | 1 | ADET | KAPLAMA DİKİŞ MAKİNESİ (MARANGOZ) |
| | 3 | ADET | ZIVANA YERİ DELME MAKİNESİ (MARANGOZ) |
| | 1 | ADET | MASİFLEME MAKİNESİ |
| | 11 | ADET | AKÜLÜ VİDALAMA MAKİNESİ |

| KURUM ADI | MİKTAR | BİRİM | DEMİRBAŞ ADI |
|---|---|---|---|
| Eskişehir Açık Ceza İnfaz Kurumu | 1 | ADET | OTOMATİK EĞRİ KENAR BANTLAMA MAKİNESİ |
| | 1 | ADET | AHŞAP İŞLEME MAKİNESİ (MOBİLYA) |
| | 1 | ADET | TOZ EMME SİSTEMİ 8 TORBALI |
| | 3 | ADET | DÜZ DİKİŞ MAKİNESİ |
| | 1 | ADET | ÇİFT İĞNE ZİNCİR DİKİŞ MAKİNESİ |
| | 1 | ADET | OVERLOK MAKİNESİ |
| | 2 | ADET | BOYAMA MAKİNESİ |
| | 2 | ADET | KUMAŞ KESİM MOTORU |
| | 1 | ADET | TEK İĞNE DİKİŞ MAKİNESI |
| | 1 | ADET | ÇİFT İĞNE DİKİŞ MAKİNESİ |
| | 1 | ADET | SAÇ KESME MAKİNESİ |
| | 1 | ADET | DELİCİLER |
| | 2 | ADET | KIRICI TABANCA |
| | 3 | ADET | TRANSPALETLER |
| | 1 | ADET | PİSTONLU HAVA KOMPRESÖRÜ |
| | 2 | ADET | YÜKSEK BASINÇ KOMPRESÖRÜ |
| | 3 | ADET | SEYYAR KOMPRESÖR |
| | 1 | ADET | HAVA KURUTUCU KOMPRESÖR |
| | 1 | ADET | VİDALI KURUTUCU KOMPRESÖR |
| | 1 | ADET | VİDALI HAVA KOMPRESÖRÜ |
| | 2 | ADET | VİDALI HAVA KOMPRESÖRÜ |
| | 1 | ADET | SANTRİFÜJ POMPASI |
| | 1 | ADET | DİZEL JENERATÖR |
| | 2 | ADET | HAVA KÖRÜK MOTORU |
| | 10 | ADET | AKÜ ŞARJ SİSTEMLERİ |
| | 1 | ADET | ETİKET HAZIRLAMA MAKİNESİ |
| | 1 | ADET | ETİKET HAZIRLAMA MAKİNESİ |
| | 1 | ADET | KAŞE MAKİNESİ |
| | 2 | ADET | DİJİTAL İÇ KEKAN BASKI MAKİNESİ |
| | 1 | ADET | DİJİTAL TEKSTİL BASKI MAKİNESİ |
| | 1 | ADET | TUTKALLAMA MAKİNESİ |
| | 1 | ADET | PANTOGRAF MAKİNESİ |
| | 1 | ADET | POZLANDIRMA MAKİNESİ |
| | 4 | ADET | REFLEKTÖRLER |
| | 1 | ADET | FOLYO KESİM MAKİNESİ 60 LIK |

| KURUM ADI | MİKTAR | BİRİM | DEMİRBAŞ ADI |
|---|---|---|---|
| Eskişehir Açık Ceza İnfaz Kurumu | 1 | ADET | FOLYO KESİM MAKİNESİ 120 LİK |
| | 1 | ADET | SANAYİ TİPİ ELEKTRİKLİ SÜPÜRGE |
| | 1 | ADET | ELEKTRİKLİ SÜPÜRGE |
| | 1 | ADET | BUHARLI EV TİPİ ÜTÜ |
| | 3 | ADET | BUHAR KAZANLI ÜTÜ |
| | 1 | ADET | DAR PASKARA (KONFEKSİYON) |
| | 1 | ADET | ELEKTRİK MOTORLU Y. BASINÇLI SOĞUK SULU OTO YIKAMA MAKİNESİ |
| | 10 | ADET | FOTOSELLİ EL KURUTMA CİHAZI |
| | 5 | ADET | SAÇ KURUTMA FÖN MAKİNESİ |
| | 9 | ADET | MİNİ BUZDOLABI |
| | 1 | ADET | BUZDOLABI |
| | 2 | ADET | VİTRİNLİ BUZDOLABI |
| | 1 | ADET | ELEKTRİKLİ FIRIN |
| | 1 | ADET | KONVEKSİYONLU FIRIN |
| | 1 | ADET | SET ÜSTÜ OCAK |
| | 1 | ADET | ELEKTRİKLİ OCAK |
| | 1 | ADET | DEMİRDÖKÜM TERMOSİFON |
| | 1 | ADET | ELEKTRİKLİ TOST MAKİNESİ |
| | 1 | ADET | 20 DİLİM TOST MAKİNESİ |
| | 1 | ADET | KAŞAR VE SUCUK DİLİMLEME MAKİNESİ |
| | 2 | ADET | ASPİRATÖR |
| | 1 | ADET | HÜCRE FİLTRELİ ASPİRATÖR |
| | 2 | ADET | SANAYİ TİPİ ASPİRATÖR |
| | 2 | ADET | RADYAL TİPİ TOZ EMME FANI |
| | 1 | ADET | ELEKTRONİK BARKODLU TERAZİ |
| | 3 | ADET | HASSAS TERAZİ |
| | 1 | ADET | KANTARLAR |
| | 1 | ADET | ÇENELİ KUMPASLAR |
| | 1 | ADET | KUMLAMA CİHAZI |
| | 1 | ADET | POLİSAJ MOTORU |
| | 1 | ADET | KURUTMA ETÜVLERİ |
| | 1 | ADET | TİTREŞİMLİ METAL PARLATMA CİHAZLARI |
| | 1 | ADET | SU SEVİYE KONTROL CİHAZI |

| KURUM ADI | MİKTAR | BİRİM | DEMİRBAŞ ADI |
|---|---|---|---|
| Eskişehir H Tipi Kapalı Ceza İnfaz Kurumu | 1 | ADET | KÜÇÜK TORNA TEZGAHI |
| | 2 | ADET | DİŞLİ FREZE (LÜLE TAŞI) |
| | 1 | ADET | ŞARJLI VİDALAMA MATKAP |
| | 1 | ADET | BREYZ MATKAP |
| | 1 | ADET | CİLT PRESLEME MAKİNESİ |
| | 1 | ADET | KOLLU KAĞIT KESME GİYOTİNİ |
| | 1 | ADET | ELEKTRİKLİ SU ISITICILARI |
| | 2 | ADET | CAM TEPE ASPİRATÖR |
| | 1 | ADET | ELEKTRONİK GÖSTERGELİ KANTAR |
| Fethiye A3 Tipi Kapalı Ceza İnfaz Kurumu | 2 | ADET | MİNİ BUZDOLABI |
| | 1 | ADET | ELEKTRİKLİ TOST MAKİNESİ |
| | 1 | ADET | ELEKTRONİK TARTIM TERAZİ |
| Foça Açık Ceza İnfaz Kurumu | 1 | ADET | ÇAPA MAKİNESİ |
| | 1 | ADET | MISIR ÇAPA MAKİNESİ |
| | 1 | ADET | MARŞLI ÇAPA MAKİNESİ |
| | 1 | ADET | TOPRAK İŞLEME MAKİNESİ |
| | 1 | ADET | ÇİZEL MERDANELİ (TARIM) |
| | 1 | ADET | MEKANİK EKİM MAKİNESİ |
| | 1 | ADET | ÜRÜN TOPLAMA MAKİNESİ |
| | 2 | ADET | ÜRÜN TOPLAMA MAKİNESİ |
| | 1 | ADET | BALYA MAKİNESİ |
| | 1 | ADET | GÜBRE SERPME MAKİNESİ |
| | 1 | ADET | GÜBRE KARIŞTIRICI |
| | 1 | ADET | GÜBRE POMPASI |
| | 2 | ADET | GÜBRE SIYIRICI |
| | 1 | ADET | SIRTTA TAŞINIR EL KOMUTALI PÜLVERİZATÖRLER |
| | 1 | ADET | İLAÇLAMA MAKİNESİ |
| | 1 | ADET | ÇİM KESME MAKİNESİ |
| | 1 | ADET | TOPRAK BURGUSU |
| | 5 | ADET | PANCAR DİRGENİ |
| | 1 | ADET | ZEYTİN AYIKLAMA MAKİNESİ |
| | 1 | ADET | PULVARİZATÖR |
| | 1 | ADET | EKİM MAKİNESİ |
| | 1 | ADET | OT BİÇME MAKİNESİ |
| | 4 | ADET | ÇİM BİÇME MAKİNESİ |
| | 8 | ADET | ZEYTİN SİLKME MAKİNESİ |
| | 1 | ADET | OT TOPLAMA TIRMIĞI (ROTORLU) |

| KURUM ADI | MİKTAR | BİRİM | DEMİRBAŞ ADI |
|---|---|---|---|
| Foça Açık Ceza İnfaz Kurumu | 1 | ADET | ZEYTİN HASAT MAKİNESİ |
| | 9 | ADET | MOTORLU TIRPAN |
| | 1 | ADET | SULAMA AMAÇLI MOTORLAR |
| | 5 | ADET | DAMLAMA SULAMA SİSTEMİ |
| | 1 | ADET | ZEYTİNYAĞI DOLUM MAKİNESİ(TEK NOZULLU) |
| | 1 | ADET | KAPŞON GİYDİRME VE KA KONTROL BANDI |
| | 1 | ADET | KAPAK KAPAMA ÜNİTESİ |
| | 1 | ADET | YARI OTOMATİK ETİKETLEME MAKİNESİ |
| | 1 | ADET | İNG-JET KODLAMA MAKİNESİ |
| | 1 | ADET | YAĞ TRANSFER POMPASI |
| | 1 | ADET | ZEYTİN TAŞIMI BANDI |
| | 1 | ADET | YIKAMA MAKİNESİ |
| | 1 | ADET | BESLEME HELEZONU |
| | 1 | ADET | KIRICI |
| | 1 | ADET | MODÜLER MALAKSÖR |
| | 1 | ADET | HAMUR POMPASI |
| | 1 | ADET | DEKANTÖR |
| | 1 | ADET | VİBRASYON |
| | 1 | ADET | YATAY PRİNA HELEZONU |
| | 1 | ADET | PRİNA POMPASI |
| | 1 | ADET | SEPERATÖR |
| | 1 | ADET | SU HAZIRLAMA ÜNİTESİ |
| | 1 | ADET | KAYIŞLI POMPA |
| | 1 | ADET | YEM HAZIRLAMA MAKİNESİ |
| | 1 | ADET | GÜBRE SEPERATÖRÜ |
| | 1 | ADET | GÜBRE SEPERATYÖR PLATFORMU |
| | 1 | ADET | KROM YARI OTOMATİK SHRİNK PAKETLEME MAKİNESİ(MANDIRA ) |
| | 1 | ADET | SÜT SEPARATÖRÜ (SÜT YAĞINI AYRIŞTIRMA MAKİNESİ) |
| | 5 | ADET | TAM SİSTEM SÜT SAĞIM MAKİNESİ |
| | 1 | ADET | BÜYÜKBAŞ HAYVAN AYAK KESME ROBOTU |
| | 1 | ADET | POLİSAJ MAKİNESİ |

| KURUM ADI | MİKTAR | BİRİM | DEMİRBAŞ ADI |
|---|---|---|---|
| Foça Açık Ceza İnfaz Kurumu | 3 | ADET | ÇİĞ SÜT POMPASI |
| | 6 | ADET | CIP DÖNÜŞ POMPASI (SÜT) |
| | 1 | ADET | HOMOJENİZATÖR (SÜT) |
| | 5 | ADET | YOĞURT SÜTÜ DOLUM POMPASI (SÜT) |
| | 1 | ADET | AYRAN DOLUM BAŞLIKLI |
| | 1 | ADET | PLAKALI CIP ISITMA EŞANJÖRÜ (SÜT) |
| | 1 | ADET | PLAKALI CIP ISITMA EŞANJÖRÜ (SÜT) |
| | 1 | ADET | PLAKALI CIP ISITMA EŞANJÖRÜ (SÜT) |
| | 3 | ADET | CIP ÜNİTESİ KONTROL PANOSU (SÜT) |
| | 1 | ADET | AYRAN SHRİNGLEME MAKİNESİ |
| | 3 | ADET | GRAMAJLAMA MAKİNESİ |
| | 1 | ADET | VAKUMLU PAKETLEME MAKİNESİ |
| | 1 | ADET | PLAKALI SOĞUTUCU (SÜT) |
| | 1 | ADET | PLAKALI SOĞUTUCU (SÜT) |
| | 1 | ADET | SALAMURA PASTÖRİZASYON TANK |
| | 1 | ADET | PEYNİR ALTI SUYU DEPOLAMA TANKI |
| | 1 | ADET | KREMA ERİTME PASTÖRİZASYON VE OLGUNLAŞTIRMA TANKI |
| | 1 | ADET | KAŞAR PROSES TANKI |
| | 1 | ADET | KAŞAR PROSES TANKI |
| | 1 | ADET | CIP ÜNİTESİ (SÜT) |
| | 1 | ADET | BUZLU SU ÜNİTESİ |
| | 4 | ADET | PEYNİR ISITMA CİHAZI |
| | 1 | ADET | AYRAN TÜBÜLER EŞANJÖR |
| | 1 | ADET | BUHAR KAZANI (PEYNİR/YOĞURT) |
| | 1 | ADET | BUHAR KAZANI (PEYNİR/YOĞURT) |
| | 1 | ADET | LOR ASKISI VE SÜZME DÜZENEĞİ |
| | 1 | ADET | KANTARLI SÜZEKLİ SÜT ÖLÇÜM TANKI |

| KURUM ADI | MİKTAR | BİRİM | DEMİRBAŞ ADI |
|---|---|---|---|
| Foça Açık Ceza İnfaz Kurumu | 1 | ADET | İSTAVROZ (SÜT ÜRÜNLERİ) |
| | 1 | ADET | HİJYEN DEZENFEKTE HATTI |
| | 1 | ADET | HİJYEN BARİYERİ |
| | 1 | ADET | KAŞAR ERİTME MAKİNESİ |
| | 1 | ADET | SÜT ÖLÇÜM ÜNİTESİ |
| | 1 | ADET | OTOMATİK SPİRAL YEMLİK |
| | 3 | ADET | OTOMATİK SPİRAL YEMLİK |
| | 4 | ADET | SULUK SİSTEMİ |
| | 6 | ADET | SOĞUTMA GRUBU (GALVANİZ ÇERÇEVELİ PED SİSTEMİ) |
| | 1 | ADET | STOKERLİ OTOMATİK SOBA |
| | 1 | ADET | AKÜLÜ İSTİFLEME MAKİNESİ |
| | 1 | ADET | AKÜLÜ İSTİFLEME MAKİNESİ |
| | 1 | ADET | 10 TON KAPASİTELİ PASTÖRİZATÖR(MANDIRA) |
| | 1 | ADET | JENERATÖR (10 KW) |
| | 1 | ADET | SALÇA MAKİNESİ |
| | 1 | ADET | 28'Lİ TEKERLİ GOBLEY(DİSKORA) |
| | 1 | ADET | HİDROLİK BALYA YÜKLEME MAKİNESİ |
| | 1 | ADET | 11 BACAK KÜLTÜVATÖR |
| | 1 | ADET | SET VE KANAL AÇMA PULLUĞU |
| | 1 | ADET | TEK SİLİNDİRLİ KOLLU 1000 LT İLAÇLAMA MAKİNESİ |
| | 1 | ADET | 5 SIRALI KAYMAK KIRAN |
| | 1 | ADET | 3'LÜ PATLATMA DİPKAZAN |
| | 1 | ADET | MALÇ YAPMA MAKİNESİ GÜBRELİ |
| | 1 | ADET | SU ARITMA SİSTEMİ (MANDIRA) |
| | 1 | ADET | SEPARATÖR 3 ÇİFT FİLTRE SİSTEMİ (TARIM) |
| | 1 | ADET | GÜBRE DOZAJLAMA POMPASI (TARIM) |
| | 1 | ADET | ETÜV (MANDIRA) |
| | 1 | ADET | SU BANYOSU (MANDIRA) |
| | 1 | ADET | OTOKLAV (MANDIRA) |
| | 2 | ADET | VAKUMLU DESİKATÖR (MANDIRA) |

| KURUM ADI | MİKTAR | BİRİM | DEMİRBAŞ ADI |
|---|---|---|---|
| Foça Açık Ceza İnfaz Kurumu | 1 | ADET | DEVİR GERBER SANTRİFÜJ (MANDIRA) |
| | 1 | ADET | KJELTEC PROTEİN TAYİN CİHAZI (MANDIRA) |
| | 1 | ADET | DAMITMA DÜZENEĞİ (MANDIRA) |
| | 1 | ADET | MİKROBİYOLOJİ KABİNİ (MANDIRA) |
| | 1 | ADET | ÇEKER OCAK KABİNİ (MANDIRA) |
| | 1 | ADET | 10 TON KAPASİTELİ KREMA SEPARATÖRÜ |
| | 1 | ADET | MOZAİK SİLME MAKİNESİ |
| | 1 | ADET | FAYANS KESME MAKİNESİ |
| | 1 | ADET | SERAMİK KESME MAKİNESİ |
| | 2 | ADET | SERAMİK KESME MAKİNESİ |
| | 1 | ADET | DEKUPAJ MAKİNESİ |
| | 1 | ADET | PERDAH MAKİNESİ |
| | 1 | ADET | ÇİVİ ÇAKMA TABANCASI |
| | 2 | ADET | TİLKİ KUYRUĞU TESTERE CİHAZI |
| | 1 | ADET | AHŞAP BASAMAKLI MERDİVEN |
| | 1 | ADET | MADENİ SÜRMELİ MERDİVEN |
| | 1 | ADET | KANAL AÇMA MAKİNESİ |
| | 1 | ADET | ŞİŞELİ BETON VİBRATÖRÜ |
| | 1 | ADET | HİDROLİK KAYA KIRICI |
| | 1 | ADET | EL FREZESİ |
| | 1 | ADET | EL FREZESİ |
| | 1 | ADET | DİKEY FREZE MAKİNESİ |
| | 1 | ADET | CNC PUNCH PRES MAKİNESİ |
| | 1 | ADET | CNC HİDROLİK ABKANT PRES MAKİNESİ |
| | 1 | ADET | CNC HİDROLİK ABKANT PRES MAKİNESİ |
| | 1 | ADET | PLC KONTROL SİSTEMLİ EKSTANTRİK PRES |
| | 1 | ADET | KUPA PRES MAKİNESİ 2'Lİ |
| | 1 | ADET | A3 6RENK SUBLİME YAZICI |
| | 1 | ADET | OTOMATİK DÜZ PRES MAKİNESİ |
| | 1 | ADET | 3D VAKUM PRES MAKİNESİ |
| | 9 | ADET | ŞARJLI EL MATKABI |
| | 1 | ADET | SÜTUNLU KOMPLE MATKAP |

| KURUM ADI | MİKTAR | BİRİM | DEMİRBAŞ ADI |
|---|---|---|---|
| Foça Açık Ceza İnfaz Kurumu | 11 | ADET | DARBELİ MATKAP |
| | 8 | ADET | KIRICI DELİCİ MATKAP |
| | 13 | ADET | AKÜLÜ MATKAP |
| | 8 | ADET | ŞARJLI VİDALAMA MATKAP |
| | 4 | ADET | BREYZ MATKAP |
| | 4 | ADET | VİDALAMALI MATKAP |
| | 3 | ADET | EL SIKMALI MATKAP |
| | 7 | ADET | HAVALI MATKAP |
| | 2 | ADET | MATKAP |
| | 2 | ADET | ELEKTRİKLİ MATKAP |
| | 1 | ADET | ŞARJLI MATKAP |
| | 3 | ADET | 01:32 MM SUSUZ SÜTUNLU MENGENELİ MATKAP |
| | 3 | ADET | GAZ ALTI KAYNAK MAKİNESİ |
| | 1 | ADET | PUNTO KAYNAK MAKİNESİ |
| | 4 | ADET | ÇANTA KAYNAK MAKİNESİ |
| | 3 | ADET | PLASTİK BORU KAYNAK MAKİNESİ |
| | 10 | ADET | KAYNAK MAKİNESİ |
| | 1 | ADET | HİDROLİK GİYOTİN MAKİNESİ |
| | 2 | ADET | TENEKE KAPAMA MAKİNESİ |
| | 1 | ADET | TENEKE KENAR AÇMA MAKİNESİ |
| | 1 | ADET | TENEKE KENAR AÇMA MAKİNESİ |
| | 1 | ADET | FORMİKA TAŞLAMA MAKİNESİ |
| | 12 | ADET | AVUÇ TAŞLAMA MAKİNESİ |
| | 3 | ADET | SPİRAL TAŞLAMA MAKİNESİ |
| | 9 | ADET | TAŞLAMA MAKİNESİ |
| | 1 | ADET | ABKANT PRES MAKİNESİ ARKA DAYAMA DİLİ |
| | 4 | ADET | ZIMPARALAMA MAKİNESİ |
| | 5 | ADET | TİTREŞİMLİ ZIMPARA MAKİNESİ |
| | 1 | ADET | PALETLİ ZIMPARA MAKİNESİ |
| | 2 | ADET | DÖNER ZIMPARA MAKİNESİ |
| | 2 | ADET | SOMUN SIKMA MAKİNESİ |
| | 2 | ADET | HİLTİ MAKİNESİ |
| | 1 | ADET | PLANYA MAKİNESİ |
| | 1 | ADET | BASKES MAKİNESİ (REKLAM ATÖLYESİ) |
| | 2 | ADET | PLOTTER KESİM MAKİNESİ 120 LİK (REKLAM ATÖLYESİ) |

| KURUM ADI | MİKTAR | BİRİM | DEMİRBAŞ ADI |
|---|---|---|---|
| Foça Açık Ceza İnfaz Kurumu | 3 | ADET | KENAR YAPIŞTIRMA MAKİNESİ |
| | 3 | ADET | PPRC YAPIŞTIRMA MAKİNESİ (TEK REZİSTANSLI) |
| | 3 | ADET | MOTORLU TESTERE |
| | 1 | ADET | TEZGAH TİPİ DAİRE TESTERE |
| | 1 | ADET | STİLHL MS.461.YAKITLI MOTOR EL TESTERESİ |
| | 1 | ADET | PANEL EBATLAMA MAKİNESİ |
| | 3 | ADET | SUNTA KESME MAKİNESİ |
| | 1 | ADET | GÖNYE KESME MAKİNESİ |
| | 1 | ADET | KALINLIK MAKİNESİ |
| | 2 | ADET | ŞERİT TESTERE MAKİNESİ |
| | 3 | ADET | DAİRE TESTERE |
| | 1 | ADET | KALINLIK MAKİNESİ OTOMATİK50'LİK |
| | 1 | ADET | ŞERİT TESTERE 60'LIK |
| | 3 | ADET | HIZAR MAKİNESİ |
| | 1 | ADET | ÇERÇEVE ÇAKMA MAKİNESİ (MARANGOZ) |
| | 1 | ADET | FENS TELİ ÖRME MAKİNESİ (MARANGOZ) |
| | 6 | ADET | TOZ EMME MAKİNESİ (MARANGOZ) |
| | 1 | ADET | MASİFLEME MAKİNESİ (MARANGOZ) |
| | 1 | ADET | DEKUPAJ MAKİNESİ |
| | 2 | ADET | YATAR DAİRE MAKİNESİ (MOBİLYA) |
| | 2 | ADET | GÖNYE KESME MAKİNESİ (MOBİLYA) |
| | 1 | ADET | OTOMATİK SÜRME ROBOT MAKİNESİ |
| | 1 | ADET | ÇİVİ MAKİNESİ (MARANGOZ) |
| | 1 | ADET | OTOMATİK EĞRİ KENAR BANTLAMA MAKİNESİ |
| | 1 | ADET | AHŞAP İŞLEME MAKİNESİ (MOBİLYA) |
| | 1 | ADET | AKÜ ÖLÇÜM CİHAZI |

| KURUM ADI | MİKTAR | BİRİM | DEMİRBAŞ ADI |
|---|---|---|---|
| Foça Açık Ceza İnfaz Kurumu | 1 | ADET | OSAKA LASTİK SÖKME TAKMA MAKİNESİ |
| | 5 | ADET | GALOŞ MAKİNESİ |
| | 3 | ADET | SANAYİ TİPİ DİKİŞ MAKİNESİ |
| | 1 | ADET | ÇEMBER MAKİNESİ |
| | 1 | ADET | ZAMAN AYARLI ŞOKLAMA MAKİNESİ |
| | 1 | ADET | SAÇ YIKAMA SETİ |
| | 1 | ADET | KARTUŞ DOLUM MAKİNASİ |
| | 1 | ADET | YARI OTOMATİK TOZ BOYAMA ÜNİTESİ |
| | 1 | ADET | MALAFALI BORU BÜKME MAKİNESİ |
| | 1 | ADET | TAM OTOMATİK ELEKTROSTATİK TOZ BOYAMA TESİSİ |
| | 1 | ADET | TAŞ TOPLAMA MAKİNESİ |
| | 1 | ADET | CARASKAL (VİNÇ) 2 TON |
| | 1 | ADET | YÜKLEYİCİLER |
| | 1 | ADET | MOTORLU FORKLİF |
| | 1 | ADET | MOTORSUZ FORKLİF |
| | 1 | ADET | DELİCİLER |
| | 2 | ADET | DELİCİLER |
| | 1 | ADET | KIRICI-DELİCİ 800 WATT |
| | 1 | ADET | KIRICI-DELİCİ 850 WATT |
| | 1 | ADET | GALVANİZLİ TRANSPALET |
| | 2 | ADET | GALVANİZLİ TRANSPALET |
| | 1 | ADET | HİDROLİK TRANSPALET |
| | 1 | ADET | HAVALI GRES POMPA MAKİNESİ |
| | 1 | ADET | PİSTONLU HAVA KOMPRESÖRÜ |
| | 1 | ADET | VİDALI KOMPROSÖR (MOBİLYA) |
| | 1 | ADET | KOMPRESÖR 200 LT |
| | 1 | ADET | HAVA KURUTUCU KOMPRESÖR |
| | 8 | ADET | HAVA KOMPRESÖRÜ |
| | 16 | ADET | SANTRİFÜJ POMPASI |
| | 1 | ADET | SONDAJ KUYUSU DALGIÇ POMPASI |
| | 3 | ADET | NORMAL ELEKTROPOMP SU POMPASI 2 HP (BEYGİR) |
| | 2 | ADET | MONOFAZE SU POMPASI 3 HP |
| | 1 | ADET | DALGIÇ FAN 20 HP |

| KURUM ADI | MİKTAR | BİRİM | DEMİRBAŞ ADI |
|---|---|---|---|
| Foça Açık Ceza İnfaz Kurumu | 9 | ADET | DALGIÇ POMPA |
| | 1 | ADET | PASLANMAZ DİYAFRAM POMPA |
| | 1 | ADET | 12,5HP 20 KADEME PASLANMAZ KROM POMPA GRUBU(SU KUYUSU) |
| | 1 | ADET | ÇOK KADEMELİ HİDROFORLAR |
| | 1 | ADET | PAKET HİDROFOR MSS 80 |
| | 1 | ADET | PAKET HİDROFOR |
| | 1 | ADET | PAKET HİDROFOR |
| | 1 | ADET | ŞAMANDIRA KORUMALI PASLANMAZ DİKEY HİDROFOR |
| | 2 | ADET | EMME BASMA TULUMBALARI |
| | 2 | ADET | TULUMBALAR |
| | 1 | ADET | DİZEL JENERATÖR |
| | 1 | ADET | 250 KVA JENERATÖR |
| | 1 | ADET | KESİNTİSİZ GÜÇ KAYNAĞI |
| | 1 | ADET | 3 KVA DSP (UPS) ONLİNE |
| | 1 | ADET | KESİNTİSİZ GÜÇ KAYNAĞI 1 KVA |
| | 4 | ADET | UPS-PL-1100VA-01 GÜÇ KAYNAĞI |
| | 1 | ADET | 2 KVA ONLİNE UPS GÜÇ KAYNAĞI |
| | 2 | ADET | 2 KVA ONLİNE UPS GÜÇ KAYNAĞI |
| | 1 | ADET | VOLTAJ REGÜLATÖRÜ |
| | 1 | ADET | VOLTAJ REGÜLATÖRÜ |
| | 1 | ADET | REGÜLATÖR 3.5 KW |
| | 1 | ADET | REGÜLATÖR 60 KW |
| | 1 | ADET | TRİFAZE REGÜLATÖR 45 KW |
| | 2 | ADET | KOLLEKTÖR SİSTEMİ |
| | 1 | ADET | 3 HP TRF DRENAJ POMPASI |
| | 1 | ADET | 5,5 HP TRF DRENAJ POMPASI |
| | 1 | ADET | AMBALAJLAMA MAKİNESİ |
| | 1 | ADET | TEREYAĞI PAKETLEME MAKİNESİ |
| | 3 | ADET | YUMURTA VİYOLÜ PAKETLEME MAKİNESİ |
| | 1 | ADET | ETİKETLEME MAKİNESİ |
| | 1 | ADET | PARA KONTROL MAKİNESİ |
| | 1 | ADET | PARA SAYMA MAKİNESİ |
| | 1 | ADET | DİJİTAL FOTOĞRAF BASKI MAKİNESİ |
| | 1 | ADET | YUMURTA KODLAMA MAKİNESİ |

| KURUM ADI | MİKTAR | BİRİM | DEMİRBAŞ ADI |
|---|---|---|---|
| Foça Açık Ceza İnfaz Kurumu | 3 | ADET | ZIMBALAMA MAKİNESİ |
| | 2 | ADET | İNK JET YUMURTA KODLAMA MAKİNESİ |
| | 1 | ADET | VAKUMLU YER YIKAMA MAKİNESİ |
| | 3 | ADET | ELEKTRİKLİ SÜPÜRGE |
| | 2 | ADET | ÇAMAŞIR MAKİNESİ |
| | 2 | ADET | ÇAMAŞIR KURUTMA MAKİNESİ |
| | 1 | ADET | KROMLÜKS BULAŞIK MAKİNESİ |
| | 3 | ADET | BARDAK YIKAMA MAKİNESİ |
| | 2 | ADET | BUHAR KAZANLI ÜTÜ |
| | 3 | ADET | ÜTÜ MAKİNESİ |
| | 1 | ADET | DAR PASKARA (KONFEKSİYON) |
| | 1 | ADET | ÇİFTLİ TAM OTOMATİK BUHAR KAZANI |
| | 1 | ADET | YÜKSEK BASINÇLI PORTATİF YIKAMA CİHAZLARI |
| | 1 | ADET | KÖPÜK PÜSKÜRTME POMPASI |
| | 2 | ADET | EL KURUTMA CİHAZLARI |
| | 1 | ADET | ARAÇ YIKAMA MAKİNESİ |
| | 1 | ADET | NO-FROST BUZDOLABI |
| | 3 | ADET | VİTRİNLİ BUZDOLABI |
| | 1 | ADET | SERVİS TİPİ BUZDOLABI |
| | 2 | ADET | AKVARYUM MODEL SOĞUTUCU DOLAP |
| | 1 | ADET | DONDURUCULAR |
| | 1 | ADET | MİKRODALGA FIRIN |
| | 1 | ADET | DÖNER ARABALI EKMEK PİŞİRME FIRINI |
| | 1 | ADET | TAŞ TABANLI KATLI EKMEK FIRINI |
| | 1 | ADET | KONİK YUVARLAMA MAKİNESİ (FIRIN) |
| | 1 | ADET | OTAMATİK EKMEK PİŞİRME MAKİNESİ |
| | 1 | ADET | KLİMA CİHAZI ( MAYALAMA ODASI) (FIRIN) |
| | 1 | ADET | ELEKTRİKLİ OCAK |
| | 1 | ADET | 70X70 TEKERLEKLİ SAHRA OCAĞI |
| | 3 | ADET | ELEKTRİKLİ ŞOFBEN |

| KURUM ADI | MİKTAR | BİRİM | DEMİRBAŞ ADI |
|---|---|---|---|
| Foça Açık Ceza İnfaz Kurumu | 6 | ADET | TERMOSİFON |
| | 1 | ADET | DOĞALGAZLI HERMATİK ŞOFBEN |
| | 2 | ADET | ELEKTRİKLİ TOST MAKİNESİ |
| | 1 | ADET | BLENDER |
| | 6 | ADET | MEYVE SIKMA MAKİNESİ |
| | 3 | ADET | EKMEK DİLİMLEME MAKİNESİ |
| | 1 | ADET | KAŞAR VE SUCUK DİLİMLEME MAKİNESİ |
| | 1 | ADET | FIRINÜSTÜ DAVLUMBAZ |
| | 1 | ADET | CAM TEPE ASPİRATÖR |
| | 6 | ADET | ASPİRATÖR |
| | 1 | ADET | SOĞAN DOĞRAMA MAKİNESİ |
| | 1 | ADET | SOĞAN DOĞRAMA MAKİNESİ |
| | 1 | ADET | SOĞAN DOĞRAMA MAKİNESİ |
| | 1 | ADET | PATATES SOYMA MAKİNESİ |
| | 1 | ADET | PATATES SOYMA MAKİNESİ |
| | 2 | ADET | SEBZE DOĞRAMA MAKİNESİ |
| | 1 | ADET | KAHVE MAKİNESİ |
| | 1 | ADET | SÜT ISITICISI |
| | 2 | ADET | HAMUR DİNLENDİRME MAKİNESİ |
| | 1 | ADET | HAMUR ÇEVİRME MAKİNESİ |
| | 2 | ADET | HAMUR KESME TARTMA MAKİNESİ |
| | 3 | ADET | HAMUR ŞEKİLLENDİRME MAKİNESİ |
| | 1 | ADET | HAMUR TEKNE MAKİNESİ |
| | 2 | ADET | HAMUR YOĞURMA MAKİNESİ |
| | 1 | ADET | BOYLER (MANDIRA) |
| | 1 | ADET | UN ELEME MAKİNESİ |
| | 1 | ADET | YAYIK MAKİNESİ |
| | 1 | ADET | ÇİZME GÖVDE YIKAMALI HİJYEN TURNİKE |
| | 16 | ADET | KAPASİTELİ ELEKTRONİK TERAZİ |
| | 2 | ADET | ELEKTRONİK BARKODLU TERAZİ |
| | 1 | ADET | MEKANİK TERAZİ |
| | 1 | ADET | ELEKTRONİK GÖSTERGELİ KANTAR |
| | 4 | ADET | ELEKTRONİK GÖSTERGELİ BASKÜL |
| | 1 | ADET | ARAZİ ÖLÇÜM CİHAZI |

| KURUM ADI | MİKTAR | BİRİM | DEMİRBAŞ ADI |
|---|---|---|---|
| Foça Açık Ceza İnfaz Kurumu | 2 | ADET | SÜT ANALİZÖRÜ |
| | 1 | ADET | KOMPANİZASYON SİSTEMİ |
| | 10 | ADET | LED IŞIK CİHAZI |
| | 3 | ADET | BENMARİLER (SOĞUTUCULU VE KAYNATMALI) |
| | 1 | ADET | ŞİŞE TEMİZLEME MAKİNESİ |
| | 1 | ADET | DONMA NOKTASI TAYİN CİHAZLARI |
| | 2 | ADET | FLOWMETRE |
| | 3 | ADET | YIKAMA CİHAZLARI |
| | 1 | ADET | İNŞAAT TEST VE ÖLÇÜM CİHAZI |
| | 1 | ADET | SOĞUTMALI ETÜVLER |
| | 1 | ADET | EVAPARATÖRLER |
| | 1 | ADET | PÜLVERİZATÖRLER |
| | 1 | ADET | SU ARITMA CİHAZI |
| | 4 | ADET | ELEKTİRKLİ ISITICILAR |
| | 2 | ADET | REFRAKTOMETRE |
| | 1 | ADET | DİJİTAL METAL DEDEKTÖR(MANDIRA) |
| | 15 | ADET | GPS CİHAZLARI |
| | 1 | ADET | TOPRAK ÖLÇÜM CİHAZI |
| | 1 | ADET | SES SEVİYE ÖLÇERLER |
| | 1 | ADET | HİDROFONLAR |
| Gaziantep Açık Ceza İnfaz Kurumu | 2 | ADET | ÇİM BİÇME MAKİNESİ |
| | 1 | ADET | HİDROLİK PRES 120 TON |
| | 1 | ADET | PUNTA KAYNAK MAKİNESİ |
| | 1 | ADET | GAZ ALTI KAYNAK MAKİNESİ |
| | 1 | ADET | KAYNAK MAKİNESİ |
| | 1 | ADET | ELEKTRİK ARK KAYNAK MAKİNESİ |
| | 1 | ADET | KENET MAKİNESİ |
| | 1 | ADET | KORDON MAKİNESİ |
| | 1 | ADET | ZIMPARA MOTORU |
| | 1 | ADET | SÜTUNLU MATKAP TEZGAHI (DEMİR ATÖLYESİ) |
| | 1 | ADET | TRAŞ MAKİNESİ (DERİ) |
| | 1 | ADET | KÖPÜK TABANCASI |
| | 1 | ADET | YAKIT MOTORLU TESTERE |
| | 1 | ADET | DEKUPAJ TESTERE |
| | 1 | ADET | SUNTA KESME MAKİNESİ |

| KURUM ADI | MİKTAR | BİRİM | DEMİRBAŞ ADI |
|---|---|---|---|
| Gaziantep Açık Ceza İnfaz Kurumu | 1 | ADET | GÖNYE KESME MAKİNESİ |
| | 1 | ADET | ŞERİT TESTERE MAKİNESİ |
| | 2 | ADET | STERİL (DEZENFEKTE) CİHAZI |
| | 4 | ADET | ELEKTRİKLİ TRAŞ MAKİNESİ |
| | 2 | ADET | BURUN KIL MAKİNESİ |
| | 2 | ADET | KULAK İÇİ TÜY KESME MAKİNESİ |
| | 1 | ADET | AĞDA MAKİNESİ |
| | 1 | ADET | SAC BÜKME MAKİNESİ |
| | 1 | ADET | YAĞLI KOMPRESÖR |
| | 2 | ADET | HAVA KOMPRESÖRÜ |
| | 9 | ADET | KESİNTİSİZ GÜÇ KAYNAĞI |
| | 7 | ADET | VAKUMLU YER YIKAMA MAKİNESİ |
| | 3 | ADET | ELEKTRİK SÜPÜRGE |
| | 1 | ADET | HALI YIKAMA MAKİNESİ |
| | 2 | ADET | PRESLİ TEMİZLİK ARABASI |
| | 1 | ADET | ÇAMAŞIR MAKİNESİ |
| | 1 | ADET | BARDAK YIKAMA MAKİNESİ |
| | 1 | ADET | VAKUMLU, KENDİNDEN KAZANLI ÜTÜ |
| | 3 | ADET | OTO YIKAMA MAKİNESİ |
| | 4 | ADET | SAÇ KURUTMA FÖN MAKİNESİ |
| | 1 | ADET | MİNİ BUZDOLABI |
| | 2 | ADET | TEZGAH TİPİ BUZDOLABI |
| | 1 | ADET | DERİN DONDURUCU |
| | 1 | ADET | BUZ MAKİNESİ |
| | 1 | ADET | MİKRODALGA FIRIN |
| | 2 | ADET | DÖNER ARABALI EKMEK PİŞİRME FIRINI |
| | 2 | ADET | RADYANLI DÖNER OCAĞI |
| | 1 | ADET | ELEKTRİKLİ ŞOFBEN |
| | 3 | ADET | ELEKTRİKLİ TOST MAKİNESİ |
| | 8 | ADET | EKMEK PİŞİRME ARABASI |
| | 3 | ADET | ELEKTRİKLİ MEYVE SIKACAĞI |
| | 1 | ADET | MEYVE SIKMA MAKİNESİ |
| | 3 | ADET | KIYMA MAKİNESİ |
| | 2 | ADET | SOĞAN DOĞRAMA MAKİNESİ |
| | 1 | ADET | SEMAVER 5 LT |
| | 1 | ADET | HAMUR DİNLENDİRME MAKİNESİ |

| KURUM ADI | MİKTAR | BİRİM | DEMİRBAŞ ADI |
|---|---|---|---|
| Gaziantep Açık Ceza İnfaz Kurumu | 1 | ADET | HAMUR ÇEVİRME MAKİNESİ |
| | 1 | ADET | HAMUR KESME TARTMA MAKİNESİ |
| | 1 | ADET | HAMUR ŞEKİLLENDİRME MAKİNESİ |
| | 1 | ADET | HAMUR TEKNE MAKİNESİ |
| | 1 | ADET | HAMUR YOĞURMA MAKİNESİ |
| | 1 | ADET | EKMEK DOĞRAMA MAKİNESİ |
| | 1 | ADET | UN ELEME MAKİNESİ |
| | 1 | ADET | SEBZE KESME/DOĞRAMA MAKİNESİ |
| | 7 | ADET | ELEKTRONİK TERAZİ |
| | 1 | ADET | ELEKTRONİK BARKODLU TERAZİ |
| | 1 | ADET | MEKANİK TERAZİ |
| | 1 | ADET | MEKANİK GÖSTERGELİ BASKÜL |
| Gaziantep E Tipi Kapalı Ceza İnfaz Kurumu | 1 | ADET | KOMPRESÖR |
| | 3 | ADET | REÇME DİKİŞ MAKİNESİ |
| | 2 | ADET | DÖRT İPLİK OVERLOK MAKİNESİ |
| | 1 | ADET | BİYE KESME MAKİNESİ |
| | 2 | ADET | KESİNTİSİZ GÜÇ KAYNAĞI |
| | 2 | ADET | CİLT PRESİ VE KOLLU MUKAVVA KESME MAKASI |
| | 1 | ADET | BUHAR KAZANLI ÜTÜ |
| | 1 | ADET | VİTRİNLİ BUZDOLABI |
| | 1 | ADET | HAMUR YOĞURMA MAKİNESİ |
| | 1 | ADET | TULUMBA-TATLI MAKİNESİ |
| | 2 | ADET | ELEKTRONİK TARTIM TERAZİ |
| | 1 | ADET | ELEKTRONİK GÖSTERGELİ BASKÜL |
| Gaziantep H Tipi Kapalı Ceza İnfaz Kurumu | 1 | ADET | DÜZ DİKİŞ MAKİNESİ |
| | 1 | ADET | KESİNTİSİZ GÜÇ KAYNAĞI |
| | 1 | ADET | BUHAR KAZANLI ÜTÜ |
| | 1 | ADET | ELEKTRONİK TERAZİ |
| | 1 | ADET | ELEKTRONİK BARKODLU TERAZİ |
| Gaziantep L Tipi Kapalı Ceza İnfaz Kurumu | 1 | ADET | AĞAÇ KESME MAKİNESİ |
| | 1 | ADET | FAYANS MAKİNESİ |
| | 1 | ADET | DEKUPAJ MAKİNESİ |
| | 1 | ADET | KIRICI DELİCİ MATKAP |
| | 1 | ADET | VİDALAMALI MATKAP |
| | 1 | ADET | ŞARJLI MATKAP |
| | 1 | ADET | SPİRAL TAŞLAMA MAKİNESİ |
| | 1 | ADET | SPİRAL MAKİNESİ 180'LİK |

| KURUM ADI | MİKTAR | BİRİM | DEMİRBAŞ ADI |
|---|---|---|---|
| Gaziantep L Tipi Kapalı Ceza İnfaz Kurumu | 2 | ADET | HİLTİ MAKİNESİ |
| | 1 | ADET | BİLEME TAŞI MAKİNESİ |
| | 1 | ADET | ELEKTRİKLİ EL PLANYASI |
| | 2 | ADET | AYARLI PENSE STANDART |
| | 1 | ADET | BOYA TABANCASI |
| | 1 | ADET | EPOKSİ TABANCASI |
| | 1 | ADET | KOMPRESÖR |
| | 1 | ADET | PVC SPİRAL MAKİNESİ |
| | 1 | ADET | AĞAÇ TÖRPÜSÜ (MARANGOZ) |
| | 1 | ADET | DÜZ DİKİŞ MAKİNESİ |
| | 1 | ADET | BEŞ İPLİK OVERLOK MAKİNESİ |
| | 1 | ADET | KUMAŞ KESİM MOTORU |
| | 1 | ADET | ÇAMAŞIR MAKİNESİ |
| | 1 | ADET | KAZANLI ÜTÜ PASKALASI |
| | 1 | ADET | ERKA DERİN DONDURUCU |
| | 2 | ADET | TOST MAKİNESİ |
| Gemlik Açık Ceza İnfaz Kurumu | 1 | ADET | ÇİM KESME MAKİNESİ |
| | 1 | ADET | MOTORLU TIRPAN |
| | 1 | ADET | PROFİL KESME MAKİNESİ |
| | 2 | ADET | VİBRATÖRLER |
| | 1 | ADET | YATAY MİLLİ FREZE MAKİNESİ |
| | 1 | ADET | EL FREZESİ |
| | 1 | ADET | FREZE KORDON BIÇAĞI BİLYALI |
| | 4 | ADET | FREZE KORDON BIÇAĞI BİLYASIZ |
| | 1 | ADET | SÜTUNLU KOMPLE MATKAP |
| | 3 | ADET | DARBELİ MATKAP |
| | 2 | ADET | KIRICI DELİCİ MATKAP |
| | 11 | ADET | AKÜLÜ MATKAP |
| | 1 | ADET | TEZGAH MATKAP |
| | 1 | ADET | ŞARJLI VİDALAMA MATKAP |
| | 1 | ADET | DİK SEPHALI MATKAP |
| | 3 | ADET | HAVALI MATKAP |
| | 1 | ADET | DARBESİZ MATKAP |
| | 2 | ADET | ELEKTRİKLİ MATKAP |
| | 14 | ADET | ŞARJLI MATKAP |
| | 4 | ADET | GAZ ALTI KAYNAK MAKİNESİ |
| | 2 | ADET | ÇANTA KAYNAK MAKİNESİ |

| KURUM ADI | MİKTAR | BİRİM | DEMİRBAŞ ADI |
|---|---|---|---|
| Gemlik Açık Ceza İnfaz Kurumu | 1 | ADET | PLASTİK BORU KAYNAK MAKİNESİ |
| | 2 | ADET | KAYNAK MAKİNESİ |
| | 1 | ADET | FORMİKA TAŞLAMA MAKİNESİ |
| | 3 | ADET | AVUÇ TAŞLAMA MAKİNESİ |
| | 1 | ADET | SPİRAL TAŞLAMA MAKİNESİ |
| | 2 | ADET | SPİRAL MAKİNESİ 180'LİK |
| | 1 | ADET | ZIMPARA TAŞLAMA MAKİNESİ |
| | 1 | ADET | TEPSİ ZIMPARALAMA MAKİNESİ |
| | 1 | ADET | SÜTUNLU MATKAP TEZGAHI |
| | 1 | ADET | BİYE ŞERİT KESME MAKİNESİ (DERİ) |
| | 1 | ADET | TAS MENTEŞE FREZESİ |
| | 1 | ADET | ELEKTRO STATİK TOZ BOYAMA ÜNİTESİ |
| | 1 | ADET | STATİK BOYA TABANCA TAKIMI |
| | 3 | ADET | SÜTUNLU MATKAP MENGENESİ |
| | 1 | ADET | KURTAĞZI AÇMA MAKİNESİ |
| | 2 | ADET | KENAR YAPIŞTIRMA MAKİNESİ |
| | 1 | ADET | DEKUPAJ TESTERE |
| | 1 | ADET | PANEL EBATLAMA MAKİNESİ |
| | 1 | ADET | KIRLANGIÇ MAKİNE |
| | 1 | ADET | ŞERİT TESTERE MAKİNESİ |
| | 1 | ADET | DAİRE TESTERE |
| | 1 | ADET | DELİK DELME MAKİNESİ |
| | 1 | ADET | YATAR DAİRE MAKİNESİ |
| | 1 | ADET | GÖNYE KESME MAKİNESİ |
| | 1 | ADET | YATAR DAİRE TESTERE 2200 |
| | 1 | ADET | TOZ EMME SİSTEMİ 8 TORBALI |
| | 5 | ADET | ELEKTRONİK DÜZ DİKİŞ MAKİNA |
| | 11 | ADET | DÜZ DİKİŞ MAKİNESİ |
| | 1 | ADET | ÇİFT İĞNE ZİNCİR DİKİŞ MAKİNESİ |
| | 1 | ADET | ETEK REÇME DİKİŞ MAKİNESİ |
| | 1 | ADET | PONTERİZ DİKİŞ MAKİNESİ |
| | 4 | ADET | BEŞ İPLİK OVERLOK MAKİNESİ |
| | 1 | ADET | KESİM MOTORU 10" (TEKSTİL) |
| | 1 | ADET | KESİM MOTORU 10" (TEKSTİL) |
| | 2 | ADET | KUŞGÖZÜ MAKİNESİ (KONFEKSİYON) |

| KURUM ADI | MİKTAR | BİRİM | DEMİRBAŞ ADI |
|---|---|---|---|
| Gemlik Açık Ceza İnfaz Kurumu | 4 | ADET | BORU BÜKME MAKİNESİ |
| | 1 | ADET | İKİLİ LİMONATA&AYRAN&ŞERBET SOĞUTUCU |
| | 1 | ADET | MALAFA |
| | 1 | ADET | BASKI ÇENESİ |
| | 3 | ADET | VAKUMLU KOMPRESÖR |
| | 2 | ADET | VİDALI HAVA KOMPRESÖRÜ |
| | 1 | ADET | SONDAJ KUYUSU DALGIÇ POMPASI |
| | 1 | ADET | REGÜLATÖR 3.5 KW |
| | 1 | ADET | TRİFAZE REGÜLATÖR 45 KW |
| | 1 | ADET | BASINÇLI DEVRE GÜNEŞ ENERJİSİ SİSTEMİ |
| | 6 | ADET | KOLLEKTÖR SİSTEMİ |
| | 1 | ADET | AKIN MARKA AKÜ ŞARJ ALETİ |
| | 2 | ADET | PARA KONTROL MAKİNESİ |
| | 7 | ADET | TASKİ SANAYİ TİPİ ELEKTRİKLİ SÜPÜRGESİ |
| | 1 | ADET | KABLOLU YER YIKAMA MAKİNESİ |
| | 2 | ADET | KABLOSUZ YER YIKAMA MAKİNESİ |
| | 1 | ADET | ÇAMAŞIR MAKİNESİ |
| | 1 | ADET | ÇAMAŞIR KURUTMA MAKİNESİ |
| | 1 | ADET | BULAŞIK MAKİNESİ |
| | 1 | ADET | SANAYİ TİPİ BULAŞIK MAKİNESİ |
| | 5 | ADET | BARDAK YIKAMA MAKİNESİ |
| | 3 | ADET | BUHAR KAZANLI ÜTÜ |
| | 1 | ADET | BUHARLI ÜTÜ |
| | 1 | ADET | KAZANLI ÜTÜ PASKALASI |
| | 1 | ADET | HİDROLİK PRES MAKİNESİ |
| | 1 | ADET | ELEKTRİK MOTORLU Y. BASINÇLI SOĞUK SULU OTO YIKAMA MAKİNESİ |
| | 1 | ADET | YÜKSEK BASINÇLI PORTATİF YIKAMA CİHAZLARI |
| | 1 | ADET | REDÜKTÖR HIZ KONTROL PANOSU |
| | 1 | ADET | BUZDOLABI |
| | 1 | ADET | PASTA BÖREK FIRINI |
| | 1 | ADET | RADYANLI DÖNER OCAĞI |
| | 1 | ADET | ELEKTRİKLİ IZGARA |

| KURUM ADI | MİKTAR | BİRİM | DEMİRBAŞ ADI |
|---|---|---|---|
| Gemlik Açık Ceza İnfaz Kurumu | 1 | ADET | ELEKTRİKLİ TOST MAKİNESİ |
| | 1 | ADET | YUMURTA KAYNATMA MAKİNESİ |
| | 1 | ADET | ELEKTRİKLİ ÇORBALIK |
| | 1 | ADET | SET ÜSTÜ İKİLİ OCAK 40X60X30 |
| | 1 | ADET | SANAYİ TİPİ ELEKTRİKLİ TOST MAKİNESİ |
| | 1 | ADET | SANAYİ TİPİ FRİTÖZ |
| | 11 | ADET | ASPİRATÖR |
| | 1 | ADET | AYRAN VE ŞERBET MAKİNESİ |
| | 2 | ADET | SU ISITICILARI |
| | 1 | ADET | ELEKTRONİK LABORATUAR TERAZİSİ |
| | 1 | ADET | ELEKTRONİK TERAZİ |
| | 1 | ADET | MOTORLU REDÜKTÖR |
| | 7 | ADET | SU ARITMA CİHAZI |
| Geyve Açık Ceza İnfaz Kurumu | 4 | ADET | MOTORLU TIRPAN |
| | 1 | ADET | PROFİL KESME MAKİNESİ |
| | 1 | ADET | KIRICI DELİCİ MATKAP |
| | 1 | ADET | ŞARJLI VİDALAMA MATKAP |
| | 1 | ADET | 220 VOLT KAYNAK MAKİNESİ |
| | 1 | ADET | HİLTİ MAKİNESİ |
| | 1 | ADET | KIRICILAR |
| | 1 | ADET | BASINÇSIZ HAVA ÜFLEME KOMPRESÖRÜ |
| | 1 | ADET | HALI YIKAMA MAKİNESİ |
| | 3 | ADET | ZEMİN TEMİZLEME MAKİNESİ |
| | 1 | ADET | SANAYİ TİPİ BUZDOLABI |
| | 1 | ADET | ÇAY MAKİNESİ ELEKTRİKLİ |
| | 1 | ADET | DİGİTAL MULTİMETRE |
| | 1 | ADET | UTB DATA KABLO TEST CİHAZLARI |
| | 1 | ADET | KOMPANİZASYON PANOSU |
| Giresun E Tipi Kapalı ve Açık Ceza İnfaz Kurumu | 1 | ADET | DEKUPAJ MAKİNESİ |
| | 1 | ADET | PROFİL KESME MAKİNESİ |
| | 1 | ADET | YATAY MİLLİ FREZE MAKİNESİ |
| | 1 | ADET | TEZGAH MATKAP |
| | 3 | ADET | BREYZ MATKAP |
| | 2 | ADET | KAYNAK MAKİNESİ |
| | 1 | ADET | BİLEME MAKİNESİ |
| | 1 | ADET | SPİRAL TAŞLAMA MAKİNESİ |

| KURUM ADI | MİKTAR | BİRİM | DEMİRBAŞ ADI |
|---|---|---|---|
| Giresun E Tipi Kapalı ve Açık Ceza İnfaz Kurumu | 1 | ADET | ZIMPARALAMA MAKİNESİ |
| | 1 | ADET | METAL SAÇ KESME MAKASLARI |
| | 1 | ADET | SUNTA KESME MAKİNESİ |
| | 1 | ADET | BAŞ KESME MAKİNESİ |
| | 1 | ADET | KESİM ÜNİTESİ YATAY DAİRESİ |
| | 1 | ADET | KALINLIK MAKİNESİ |
| | 1 | ADET | PVC MAKİNESİ |
| | 1 | ADET | ELEKTRİKLİ HIZAR ARABASI |
| | 1 | ADET | ÇOKLU DELİK MAKİNESİ |
| | 2 | ADET | TOZ EMME MAKİNESİ (MARANGOZ) |
| | 1 | ADET | DÜZ DİKİŞ MAKİNESİ |
| | 1 | ADET | CARASKAL (VİNÇ) 500 KG |
| | 1 | ADET | PİSTONLU HAVA KOMPRESÖRÜ |
| | 1 | ADET | ELEKTRONİK HASSAS TARTIM TERAZİ |
| | 1 | ADET | ELEKTRONİK BARKODLU TERAZİ |
| | 1 | ADET | BASKÜL |
| Gölpazarı Açık Ceza İnfaz Kurumu | 1 | ADET | BİTKİ İLAÇLAMA MAKİNESİ |
| | 1 | ADET | YONCA BİÇME MAKİNESİ |
| | 2 | ADET | KESİM MOTORU |
| | 2 | ADET | ÇİVİ ÇAKMA TABANCASI |
| | 1 | ADET | EL FREZESİ |
| | 1 | ADET | KIRICI DELİCİ MATKAP |
| | 1 | ADET | TEZGAH MATKAP |
| | 1 | ADET | ŞARJLI VİDALAMA MATKAP |
| | 1 | ADET | 400 AMPER KAYNAK MAKİNESİ |
| | 1 | ADET | KALIPÇI TAŞLAMA MAKİNESİ |
| | 1 | ADET | TAŞLAMA MAKİNESİ |
| | 1 | ADET | ZIMPARA MOTORU |
| | 1 | ADET | TİTREŞİMLİ ZIMPARA MAKİNESİ |
| | 1 | ADET | ŞERİT BİLEME MOTORU |
| | 1 | ADET | AÇILI KESİM TESTERE MAKİNESİ |
| | 1 | ADET | METAL SAÇ KESME MAKASLARI |
| | 1 | ADET | DÖŞEME TABANCASI |
| | 16 | ADET | HAVALI ZIMBA TABANCASI |
| | 1 | ADET | OKSİJEN-PROPAN KESME TAKIMI |
| | 1 | ADET | DEKUPAJ TESTERE |

| KURUM ADI | MİKTAR | BİRİM | DEMİRBAŞ ADI |
|---|---|---|---|
| Gölpazarı Açık Ceza İnfaz Kurumu | 1 | ADET | TEMİZLEME MAKİNESİ |
| | 1 | ADET | SUNTA KESME MAKİNESİ |
| | 1 | ADET | BAŞ KESME MAKİNESİ |
| | 1 | ADET | KIRLANGIÇ MAKİNE |
| | 1 | ADET | ŞERİT TESTERE MAKİNESİ |
| | 1 | ADET | HIZAR MAKİNESİ 80 LİK |
| | 1 | ADET | HIZAR MAKİNESİ 60 LIK |
| | 1 | ADET | HIZAR BİLEME MAKİNESİ |
| | 1 | ADET | YATAR DAİRE MAKİNESİ (MOBİLYA) |
| | 2 | ADET | GÖNYE KESME MAKİNESİ (MOBİLYA) |
| | 1 | ADET | DÜZ DİKİŞ MAKİNESİ |
| | 1 | ADET | ETEK REÇME DİKİŞ MAKİNESİ |
| | 1 | ADET | DİKİŞ-NAKIŞ MAKİNESİ |
| | 1 | ADET | OVERLOK MAKİNESİ |
| | 1 | ADET | LİFT CARASKAL |
| | 1 | ADET | KASNAKLI KOMPRESÖR |
| | 2 | ADET | PARA SAYMA MAKİNESİ |
| | 1 | ADET | SICAK DAMGA BASKI MAKİNESİ |
| | 1 | ADET | BUHARLI EV TİPİ ÜTÜ |
| | 1 | ADET | BUHARSIZ ÜTÜ |
| | 1 | ADET | BUHAR KAZANLI ÜTÜ |
| | 1 | ADET | MİKRODALGA FIRIN |
| | 1 | ADET | TOST MAKİNESİ |
| | 1 | ADET | SANAYİ TİPİ RENDE |
| Gümüşhacıköy Açık Ceza İnfaz Kurumu | 1 | ADET | ÇAPALAMA MAKİNESİ |
| | 1 | ADET | KANAL AÇMA BIÇAĞI |
| | 1 | ADET | PULLUK |
| | 1 | ADET | BİTKİ İLAÇLAMA MAKİNESİ |
| | 2 | ADET | MOTORLU TIRPAN |
| | 1 | ADET | FAYANS KESME MAKİNESİ |
| | 1 | ADET | DEKUPAJ MAKİNESİ |
| | 1 | ADET | SÜTUNLU KOMPLE MATKAP |
| | 1 | ADET | DARBELİ MATKAP |
| | 1 | ADET | KIRICI DELİCİ MATKAP |
| | 1 | ADET | ŞARJLI TORNAVİDA |
| | 1 | ADET | DARBESİZ MATKAP |
| | 1 | ADET | ÇANTA KAYNAK MAKİNESİ |

| KURUM ADI | MİKTAR | BİRİM | DEMİRBAŞ ADI |
|---|---|---|---|
| Gümüşhacıköy Açık Ceza İnfaz Kurumu | 1 | ADET | GAZ ALTI KAYNAK MAKİNESİ |
| | 1 | ADET | 400 AMPER KAYNAK MAKİNESİ |
| | 1 | ADET | ÇANTA KAYNAK MAKİNESİ |
| | 1 | ADET | SPİRAL TAŞLAMA MAKİNESİ |
| | 2 | ADET | TAŞLAMA MAKİNESİ |
| | 1 | ADET | AVUÇ İÇİ TAŞLAMA SPİRALİ |
| | 1 | ADET | TİTREŞİMLİ ZIMPARA MAKİNESİ |
| | 1 | ADET | HİLTİ MAKİNESİ |
| | 1 | ADET | DAİRE TESTERE |
| | 1 | ADET | DÜZ DİKİŞ MAKİNESİ |
| | 1 | ADET | BEŞ İPLİK OVERLOK MAKİNESİ |
| | 2 | ADET | HAVA KOMPRESÖRÜ |
| | 1 | ADET | GENİŞ PASKARA (KONFEKSİYON) |
| | 3 | ADET | MİKRODALGA FIRIN |
| | 4 | ADET | TOST MAKİNESİ |
| | 1 | ADET | TERAZİ |
| Gümüşhane E Tipi Kapalı ve Açık Ceza İnfaz Kurumu | 1 | ADET | ZIMBALAMA MAKİNESİ |
| | 2 | ADET | KUMAŞ KESME MAKASI |
| | 1 | ADET | DÜZ DİKİŞ MAKİNESİ |
| | 1 | ADET | BEŞ İPLİK OVERLOK MAKİNESİ |
| | 1 | ADET | KESİNTİSİZ GÜÇ KAYNAĞI |
| | 1 | ADET | CİLT PRESLEME MAKİNESİ |
| | 2 | ADET | ELEKTRİKLİ SÜPÜRGE |
| | 1 | ADET | SANAYİ TİPİ ELEKTRİKLİ SÜPÜRGESİ |
| | 1 | ADET | BUHAR KAZANLI ÜTÜ |
| | 1 | ADET | TEK KAPILI BUZDOLABI |
| | 1 | ADET | NO-FROST BUZDOLABI |
| | 1 | ADET | TEZGAH TİPİ BUZDOLABI |
| | 1 | ADET | DERİN DONDURUCU |
| | 1 | ADET | TÜPLÜ ŞOFBEN |
| | 3 | ADET | ELEKTRİKLİ TOST MAKİNESİ |
| | 1 | ADET | TÜPLÜ TOST MAKİNESİ |
| | 1 | ADET | DİJİTAL GÖSTERGELİ AKÜLÜ TERAZİ |
| | 4 | ADET | MEKANİK TARTIM TERAZİSİ |

| KURUM ADI | MİKTAR | BİRİM | DEMİRBAŞ ADI |
|---|---|---|---|
| Hakkari Kapalı Ceza İnfaz Kurumu | 2 | ADET | EL FREZESİ |
| | 1 | ADET | SÜTUNLU KOMPLE MATKAP |
| | 2 | ADET | ŞARJLI VİDALAMA MATKAP |
| | 1 | ADET | ŞARJLI MATKAP |
| | 1 | ADET | 220 VOLT KAYNAK MAKİNESİ |
| | 1 | ADET | 400 AMPER KAYNAK MAKİNESİ |
| | 1 | ADET | ZIMPARALAMA MAKİNESİ |
| | 1 | ADET | KENAR YAPIŞTIRICI (CUMBA) MAKİNESİ |
| | 1 | ADET | PLANYA MAKİNESİ |
| | 1 | ADET | SUNTA KESME MAKİNESİ |
| | 1 | ADET | GÖNYE KESME MAKİNESİ |
| | 1 | ADET | KALINLIK MAKİNESİ |
| | 1 | ADET | DESTEK SACI KESİM MAKİNESİ |
| | 1 | ADET | MENTEŞE MAKİNESİ (MARANGOZ) |
| | 1 | ADET | ZIVANA YERİ DELME MAKİNESİ (MARANGOZ) |
| | 1 | ADET | DEKUPAJ MAKİNESİ |
| | 1 | ADET | YATAR DAİRE MAKİNESİ (MOBİLYA) |
| | 1 | ADET | DİKİŞ MAKİNESİ |
| | 1 | ADET | KOMPRESÖR (MARANGOZ VERNİK) |
| | 1 | ADET | KESİNTİSİZ GÜÇ KAYNAĞI |
| | 1 | ADET | BUHARLI ÜTÜ |
| | 1 | ADET | VİTRİNLİ BUZDOLABI |
| | 1 | ADET | ELEKTRONİK BARKODLU TERAZİ |
| Hatay Açık Ceza İnfaz Kurumu | 2 | ADET | ÇAPA MAKİNESİ |
| | 1 | ADET | AĞAÇ KESME MAKİNESİ |
| | 1 | ADET | MANUEL İSTİFLEME MAKİNESİ |
| | 1 | ADET | PROFİL KESME MAKİNESİ |
| | 1 | ADET | ÇİVİ ÇAKMA TABANCASI |
| | 1 | ADET | DARBESİZ MATKAP |
| | 1 | ADET | AVUÇ TAŞLAMA MAKİNESİ |
| | 1 | ADET | SPİRAL TAŞLAMA MAKİNESİ |
| | 1 | ADET | TAŞLAMA MAKİNESİ |
| | 1 | ADET | BORDÜR MAKİNESİ |
| | 1 | ADET | KUMAŞ KESME MAKİNESİ |
| | 2 | ADET | YATAK KAPLAMA MAKİNESİ |

| KURUM ADI | MİKTAR | BİRİM | DEMİRBAŞ ADI |
|---|---|---|---|
| Hatay Açık Ceza İnfaz Kurumu | 1 | ADET | SÜTUNLU MATKAP TEZGAHI (DEMİR ATÖLYESİ) |
| | 1 | ADET | YASTIK PRES MAKİNESİ |
| | 1 | ADET | HAVALI ZIMBA TABANCASI |
| | 1 | ADET | AKÜLÜ VİDALAMA MAKİNESİ |
| | 1 | ADET | DEKUPAJ MAKİNESİ |
| | 1 | ADET | SANAYİ TİPİ DİKİŞ MAKİNESİ |
| | 1 | ADET | SANAYİ TİPİ DİKİŞ MAKİNESİ |
| | 1 | ADET | ELEKTİRİKLİ VİNÇLER |
| | 1 | ADET | KIRICI DELİCİ MAKİNA |
| | 2 | ADET | HAVA KOMPRESÖRÜ |
| | 2 | ADET | KESİNTİSİZ GÜÇ KAYNAĞI |
| | 1 | ADET | AMBALAJLAMA MAKİNESİ |
| | 1 | ADET | KESME MAKİNESİ |
| | 2 | ADET | HALI YIKAMA MAKİNESİ |
| | 2 | ADET | ZEMİN TEMİZLEME MAKİNESİ |
| | 1 | ADET | YER CİLALAMA MAKİNESİ |
| | 1 | ADET | HALI KURUTMA MAKİNESİ |
| | 2 | ADET | ISLAK KURU ELEK. VAK. MAKİNA |
| | 1 | ADET | BUHAR KAZANLI ÜTÜ |
| | 1 | ADET | ELEKTRİK MOTORLU Y. BASINÇLI SOĞUK SULU OTO YIKAMA MAKİNESİ |
| | 1 | ADET | KÖPÜK PÜSKÜRTME TANKI |
| | 1 | ADET | MİNİ BUZDOLABI |
| | 1 | ADET | BUZDOLABI |
| | 1 | ADET | VİTRİNLİ BUZDOLABI |
| | 1 | ADET | DELTA DERİN DONDURUCU |
| | 1 | ADET | ELEKTRİKLİ IZGARA |
| | 3 | ADET | TOST MAKİNESİ |
| | 1 | ADET | SANAYİ TİPİ FRİTÖZ |
| | 3 | ADET | SALYANGOZ FAN |
| | 1 | ADET | SOĞAN DOĞRAMA MAKİNESİ |
| | 1 | ADET | SİRKÜLASYON POMPASI |
| | 1 | ADET | ELEKTRONİK BARKODLU TERAZİ |
| | 1 | ADET | ELEKTRONİK TERAZİ |
| | 1 | ADET | ELEKTRONİK GÖSTERGELİ BASKÜL |
| | 1 | ADET | LAZERMETRE |

| KURUM ADI | MİKTAR | BİRİM | DEMİRBAŞ ADI |
|---|---|---|---|
| Hatay E Tipi Kapalı Ceza İnfaz Kurumu | 1 | ADET | MOTORLU TIRPAN |
| | 1 | ADET | EL FREZESİ |
| | 1 | ADET | KAYNAK MAKİNESİ |
| | 1 | ADET | GÖNYE KESME MAKİNESİ |
| | 1 | ADET | DEKUPAJ MAKİNESİ |
| | 1 | ADET | DÜZ İLİK AÇMA MAKİNESİ |
| | 1 | ADET | OVERLOK MAKİNESİ |
| | 1 | ADET | DİKİŞ MAKİNESİ |
| | 1 | ADET | DİZEL JENERATÖR |
| | 1 | ADET | HALI YIKAMA MAKİNESİ |
| | 1 | ADET | FANLI ÜTÜ |
| | 1 | ADET | TEZGAH TİPİ BUZDOLABI |
| | 1 | ADET | BUZDOLABI |
| | 2 | ADET | BUZ MAKİNESİ |
| | 1 | ADET | DÖNER ARABALI EKMEK PİŞİRME FIRINI |
| | 2 | ADET | ELEKTRİKLİ TOST MAKİNESİ |
| | 1 | ADET | PİLİÇ KIZARTMA MAKİNESİ |
| | 1 | ADET | ÇÖP ÖĞÜTME MAKİNESİ |
| | 1 | ADET | SEMAVER ÇAY MAKİNESİ |
| | 1 | ADET | HAMUR DİNLENDİRME MAKİNESİ |
| | 1 | ADET | HAMUR ÇEVİRME MAKİNESİ |
| | 1 | ADET | HAMUR KESME TARTMA MAKİNESİ |
| | 1 | ADET | HAMUR ŞEKİLLENDİRME MAKİNESİ |
| | 1 | ADET | HAMUR TEKNE MAKİNESİ |
| | 4 | ADET | HAMUR YOĞURMA MAKİNESİ |
| | 1 | ADET | UN ELEME MAKİNESİ |
| | 2 | ADET | ELEKTRONİK TARTIM TERAZİ |
| Isparta E Tipi Kapalı ve Açık Ceza İnfaz Kurumu | 1 | ADET | ÇAPA MAKİNESİ |
| | 4 | ADET | GÜBRE MOTORU 5 TONLUK |
| | 1 | ADET | BİTKİ İLAÇLAMA MAKİNESİ |
| | 1 | ADET | OT BİÇME MAKİNESİ |
| | 2 | ADET | ÇİM BİÇME MAKİNESİ |
| | 1 | ADET | MOTORLU TIRPAN |
| | 1 | ADET | AĞAÇ KESME MAKİNESİ |
| | 1 | ADET | PROFİL KESME MAKİNESİ |
| | 2 | ADET | PROFİL KESME MAKİNESİ |

| KURUM ADI | MİKTAR | BİRİM | DEMİRBAŞ ADI |
|---|---|---|---|
| Isparta E Tipi Kapalı ve Açık Ceza İnfaz Kurumu | 4 | ADET | KIRICI DELİCİ MATKAP |
| | 1 | ADET | EL FREZESİ |
| | 3 | ADET | ŞARJLI EL MATKABI |
| | 5 | ADET | BREYZ MATKAP |
| | 2 | ADET | ŞARJLI MATKAP |
| | 1 | ADET | GAZ ALTI KAYNAK MAKİNESİ |
| | 1 | ADET | ÇANTA KAYNAK MAKİNESİ |
| | 2 | ADET | İNVERTER KAYNAK MAKİNESİ |
| | 1 | ADET | BİLEME MAKİNESİ |
| | 1 | ADET | AVUÇ TAŞLAMA MAKİNESİ |
| | 2 | ADET | SPİRAL TAŞLAMA MAKİNESİ |
| | 1 | ADET | TAŞLAMA MAKİNESİ |
| | 1 | ADET | ZIMPARA MOTORU |
| | 1 | ADET | HİLTİ MAKİNESİ |
| | 1 | ADET | PLANYA MAKİNESİ |
| | 1 | ADET | METAL SAÇ KESME MAKASLARI |
| | 1 | ADET | KUMAŞ KESME MAKASI |
| | 2 | ADET | BOYA TABANCASI |
| | 1 | ADET | SUNTA KESME MAKİNESİ |
| | 1 | ADET | KALINLIK MAKİNESİ |
| | 1 | ADET | DAİRE TESTERE |
| | 1 | ADET | OTOMATİK ÇITA KESİM MAKİNESİ |
| | 1 | ADET | HIZAR MAKİNESİ |
| | 1 | ADET | ÇERÇEVE ÇAKMA MAKİNESİ (MARANGOZ) |
| | 1 | ADET | AKÜLÜ VİDALAMA MAKİNESİ |
| | 2 | ADET | ŞARJLI VİDALAMA MAKİNESİ |
| | 1 | ADET | DELİK DELME MAKİNESİ |
| | 1 | ADET | DEKUPAJ MAKİNESİ |
| | 2 | ADET | GRAVÜR CAM İŞLEME MAKİNESİ |
| | 3 | ADET | DÜZ DİKİŞ MAKİNESİ |
| | 4 | ADET | SANAYİ TİPİ DİKİŞ MAKİNESİ |
| | 1 | ADET | PANTOLON PAÇA DİKİŞ MAKİNESİ |
| | 1 | ADET | OVERLOK MAKİNESİ |
| | 1 | ADET | TEK İĞNE DİKİŞ MAKİNESİ |
| | 1 | ADET | BORU BÜKME MAKİNESİ |
| | 1 | ADET | BLOWER (HAVA KÖRÜĞÜ) |

| KURUM ADI | MİKTAR | BİRİM | DEMİRBAŞ ADI |
|---|---|---|---|
| Isparta E Tipi Kapalı ve Açık Ceza İnfaz Kurumu | 1 | ADET | DİZEL JENERATÖR |
| | 1 | ADET | HARİCİ GÜÇ KAYNAĞI 600 WATT |
| | 1 | ADET | KESİNTİSİZ GÜÇ KAYNAĞI 1 KVA |
| | 3 | ADET | PARA SAYMA MAKİNESİ |
| | 1 | ADET | VAKUMLU YER YIKAMA MAKİNESİ |
| | 1 | ADET | ELEKTRİKLİ SÜPÜRGE WET DRY |
| | 2 | ADET | SANAYİ TİPİ BULAŞIK MAKİNESİ |
| | 1 | ADET | BUHAR KAZANLI ÜTÜ |
| | 1 | ADET | TEKLİ CEP ÜTÜLEME PRESİ |
| | 1 | ADET | TEZGAH TİPİ BUZDOLABI |
| | 1 | ADET | SANAYİ TİPİ BUZDOLABI |
| | 3 | ADET | SÜTLÜK DOLABI |
| | 1 | ADET | DEPO TİPİ BUZDOLABI ÇİFT KAPILI |
| | 2 | ADET | MİKRODALGA FIRIN |
| | 1 | ADET | DÖNER ARABALI EKMEK PİŞİRME FIRINI |
| | 1 | ADET | TERMOSİFON |
| | 1 | ADET | ELEKTRİKLİ IZGARA |
| | 4 | ADET | EKMEK PİŞİRME ARABASI |
| | 3 | ADET | TÜPLÜ TOST MAKİNESİ |
| | 1 | ADET | SANAYİ TİPİ FRİTÖZ |
| | 1 | ADET | AYRAN VE ŞERBET MAKİNESİ |
| | 1 | ADET | HAMUR DİNLENDİRME MAKİNESİ |
| | 1 | ADET | HAMUR ÇEVİRME MAKİNESİ |
| | 1 | ADET | HAMUR KESME TARTMA MAKİNESİ |
| | 1 | ADET | HAMUR ŞEKİLLENDİRME MAKİNESİ |
| | 2 | ADET | HAMUR YOĞURMA MAKİNESİ |
| | 1 | ADET | UN ELEME MAKİNESİ |
| | 5 | ADET | ELEKTRONİK TARTIM TERAZİ |
| İncesu Açık Ceza İnfaz Kurumu | 1 | ADET | DÜZ DİKİŞ MAKİNESİ |
| | 1 | ADET | BEŞ İPLİK OVERLOK MAKİNESİ |
| | 1 | ADET | HAVA KOMPRESÖRÜ |
| | 2 | ADET | ELEKTİRİK SÜPÜRGESİ |
| | 3 | ADET | PRESLİ TEMİZLİK ARABASI |
| | 1 | ADET | BUHAR KAZANLI ÜTÜ |

| KURUM ADI | MİKTAR | BİRİM | DEMİRBAŞ ADI |
|---|---|---|---|
| İncesu Açık Ceza İnfaz Kurumu | 1 | ADET | ELEKTRİK MOTORLU Y. BASINÇLI SOĞUK SULU OTO YIKAMA MAKİNESİ |
| | 1 | ADET | 3 MOTORLU ENDÜSTRİYEL TİP SÜPÜRÜCÜ (OTO YIKAMA) |
| | 1 | ADET | KÖPÜK PÜSKÜRTME TANKI |
| | 1 | ADET | ELEKTRİKLİ TOST MAKİNESİ |
| | 1 | ADET | ÇAY KAHVE OTOMATI |
| | 1 | ADET | 30 KG KAPASİTELİ ELEKTRONİK TERAZİ |
| | 1 | ADET | TERAZİ |
| İnebolu M Tipi Kapalı Ceza İnfaz Kurumu | 1 | ADET | KIRICI DELİCİ MATKAP |
| | 1 | ADET | 250 AMPER ÇANTA KAYNAK MAKİNESİ |
| | 1 | ADET | SPİRAL TAŞLAMA MAKİNESİ |
| | 1 | ADET | TEK KADEMELİ HİDROFORLAR |
| | 1 | ADET | CİLT PRESLEME MAKİNESİ |
| | 3 | ADET | BUHARLI EV TİPİ ÜTÜ |
| | 1 | ADET | BUZDOLABI |
| | 1 | ADET | DERİN DONDURUCU |
| | 1 | ADET | TAŞ TABANLI KATLI EKMEK FIRINI |
| | 1 | ADET | SANAYİ TİPİ TRİFAZE ASPİRATÖR |
| | 1 | ADET | HAMUR DİNLENDİRME MAKİNESİ |
| | 1 | ADET | HAMUR ÇEVİRME MAKİNESİ |
| | 1 | ADET | HAMUR KESME TARTMA MAKİNESİ |
| | 1 | ADET | HAMUR ŞEKİLLENDİRME MAKİNESİ |
| | 1 | ADET | SU ISITICILARI |
| | 1 | ADET | UN ELEME MAKİNESİ |
| | 2 | ADET | ELEKTRONİK FİYAT HESAPLAMALI TERAZİ |
| İskenderun M Tipi Kapalı Ceza İnfaz Kurumu | 1 | ADET | PROFİL KESME MAKİNESİ |
| | 1 | ADET | ŞARJLI EL MATKABI |
| | 2 | ADET | SÜTUNLU KOMPLE MATKAP |
| | 1 | ADET | KIRICI DELİCİ MATKAP |
| | 1 | ADET | AKÜLÜ MATKAP |
| | 7 | ADET | EL SIKMALI MATKAP |
| | 1 | ADET | 250 AMPER KAYNAK MAKİNESİ |

| KURUM ADI | MİKTAR | BİRİM | DEMİRBAŞ ADI |
|---|---|---|---|
| İskenderun M Tipi Kapalı Ceza İnfaz Kurumu | 1 | ADET | 160 AMPER KAYNAK MAKİNESİ |
| | 1 | ADET | İNVERTÖR KAYNAK MAKİNESİ |
| | 1 | ADET | AVUÇ TAŞLAMA MAKİNESİ |
| | 2 | ADET | SPİRAL TAŞ MOTORU |
| | 1 | ADET | ISI TABANCASI |
| | 1 | ADET | PERÇİN TABANCALARI |
| | 1 | ADET | GÖLGE TABANCASI |
| | 1 | ADET | SÜTUNLU MATKAP MENGENESİ |
| | 1 | ADET | YATAY DÖNER TESTERE |
| | 1 | ADET | DÜZ DİKİŞ MAKİNESİ |
| | 1 | ADET | KIRICI-DELİCİ 800 WATT |
| | 1 | ADET | TEK KAFA KOMPRESÖR |
| | 1 | ADET | 5,5 KVA JENERATÖR |
| | 1 | ADET | KESİNTİSİZ GÜÇ KAYNAĞI |
| | 1 | ADET | TRİFAZE REGÜLATÖR 45 KW |
| | 2 | ADET | SANAYİ TİPİ ELEKTRİKLİ SÜPÜRGESİ |
| | 1 | ADET | TASKİ ZEMİN YIKAMA MAKİNESİ |
| | 1 | ADET | YER TEMİZLEME OTOMATI |
| | 2 | ADET | YER TEMİZLEME OTOMATI |
| | 1 | ADET | VİTRİNLİ BUZDOLABI |
| | 1 | ADET | BUZ MAKİNESİ |
| | 1 | ADET | DERİN DONDURUCU |
| | 2 | ADET | DÖNER ARABALI EKMEK PİŞİRME FIRINI |
| | 1 | ADET | KONİK YUVARLAMA MAKİNESİ (FIRIN) |
| | 2 | ADET | ODA HAVA SÜRKÜLASYON FANI (FIRIN) |
| | 1 | ADET | UZUN ŞEKİL VERME MAKİNESİ |
| | 1 | ADET | UN ELEME MAKİNESİ |
| | 2 | ADET | HAMUR YOĞURMA MAKİNESİ |
| | 12 | ADET | EKMEK PİŞİRME ARABASI |
| | 2 | ADET | PENCERE TİPİ ASPİRATÖR 50 |
| | 1 | ADET | HAMUR DİNLENDİRME MAKİNESİ |
| | 1 | ADET | HAMUR KESME TARTMA MAKİNESİ |
| | 1 | ADET | HAMUR TEKNE MAKİNESİ |
| | 1 | ADET | HAMUR BUHAR MAKİNESİ |

| KURUM ADI | MİKTAR | BİRİM | DEMİRBAŞ ADI |
|---|---|---|---|
| İskenderun M Tipi Kapalı Ceza İnfaz Kurumu | 1 | ADET | SU SOĞUTMA MAKİNESİ |
| | 1 | ADET | SU YUMUŞATMA CİHAZI |
| | 1 | ADET | ELEKTRONİK TARTIM TERAZİ |
| | 1 | ADET | MEKANİK GÖSTERGELİ TARTIM TERAZİSİ |
| | 1 | ADET | MEKANİK TERAZİ |
| | 1 | ADET | ELEKTRONİK GÖSTERGELİ KANTAR |
| | 1 | ADET | DİJİTAL GÖSTERGELİ KUMPASLAR |
| | 1 | ADET | OHMMETRE (DİRENÇ ÖLÇER) |
| | 1 | ADET | IŞIK ÖLÇERLER |
| İskenderun T Tipi Kapalı Ceza İnfaz Kurumu | 1 | ADET | SANAYİ TİPİ DİKİŞ MAKİNESİ |
| | 1 | ADET | BUHAR KAZANLI ÜTÜ |
| | 1 | ADET | KAZANLI ÜTÜ PASKALASI |
| | 1 | ADET | SEMAVER ÇAY MAKİNESİ |
| İskilip Açık Ceza İnfaz Kurumu | 1 | ADET | AĞAÇ KESME MAKİNESİ |
| | 1 | ADET | KIRICI DELİCİ MATKAP |
| | 1 | ADET | BREYZ MATKAP |
| | 1 | ADET | ÇANTA KAYNAK MAKİNESİ |
| | 1 | ADET | ELEKTROTLU KAYNAK MAKİNESİ |
| | 1 | ADET | KIVIRMA MAKİNESİ |
| | 1 | ADET | TAŞLAMA MOTORU |
| | 1 | ADET | HİLTİ MAKİNESİ |
| | 1 | ADET | YAPIŞTIRMA MAKİNESİ |
| | 2 | ADET | FENS TELİ ÖRME MAKİNESİ (MARANGOZ) |
| | 2 | ADET | KÖŞE BİRLEŞTİRME TEL ÇEKME MAKİNESİ |
| | 1 | ADET | ÇİFT İĞNE ZİNCİR DİKİŞ MAKİNESİ |
| | 1 | ADET | AYAKLI DİKİŞ MAKİNESİ |
| | 4 | ADET | SAYA TIRAŞ MAKİNESİ |
| | 2 | ADET | KAPSÜL MAKİNESİ |
| | 1 | ADET | SARAÇ DİKİŞ MAKİNESİ |
| | 7 | ADET | ÇİFT İĞNE ALT ÜST ÇEKME MAKİNESİ |
| | 6 | ADET | TEK İĞNE ALT ÜST ÇEKME MAKİNESİ |
| | 1 | ADET | İĞNELİ LASTİK-ŞERİT MAKİNESİ |

| KURUM ADI | MİKTAR | BİRİM | DEMİRBAŞ ADI |
|---|---|---|---|
| İskilip Açık Ceza İnfaz Kurumu | 1 | ADET | ÇANTA KENAR KIVIRMA MAKİNESİ |
| | 2 | ADET | ÇİFT İĞNE DİKİŞ MAKİNESİ |
| | 1 | ADET | HAVA KOMPRESÖRÜ |
| | 1 | ADET | PARA KONTROL MAKİNESİ |
| | 1 | ADET | PRES ÜTÜ |
| | 1 | ADET | VİTRİNLİ BUZDOLABI |
| | 2 | ADET | ELEKTRİKLİ TOST MAKİNESİ |
| | 1 | ADET | ELEKTRONİK FİYAT HESAPLAMALI TERAZİ |
| İzmir Açık Ceza İnfaz Kurumu | 15 | ADET | ÇALI TIRPANI |
| | 2 | ADET | DAL BUDAMA MAKİNESİ |
| | 15 | ADET | MOTORLU TIRPAN |
| | 1 | ADET | KÜÇÜK PRES MAKİNESİ (GENEL ATÖLYE TİPİ) |
| | 1 | ADET | SÜTUNLU KOMPLE MATKAP |
| | 1 | ADET | DARBELİ MATKAP |
| | 4 | ADET | KIRICI DELİCİ MATKAP |
| | 2 | ADET | SAĞ SOL MATKAP |
| | 1 | ADET | ELEKTRİKLİ MATKAP |
| | 1 | ADET | PUNTA KAYNAK MAKİNESİ |
| | 4 | ADET | GAZ ALTI KAYNAK MAKİNESİ |
| | 2 | ADET | ÇANTA KAYNAK MAKİNESİ |
| | 1 | ADET | PLASTİK BORU KAYNAK MAKİNESİ |
| | 5 | ADET | KAYNAK MAKİNESİ |
| | 1 | ADET | KORDON MAKİNESİ |
| | 7 | ADET | AVUÇ TAŞLAMA MAKİNESİ |
| | 5 | ADET | SPİRAL TAŞLAMA MAKİNESİ |
| | 4 | ADET | TAŞLAMA MOTORU |
| | 1 | ADET | PUNCH TAKIM TAŞLAMA MAKİNESİ |
| | 1 | ADET | ASİMETRİK SİLİNDİR MAKİNESİ |
| | 1 | ADET | SİLİNDİR MAKİNESİ ARKA MİL MOTORU |
| | 2 | ADET | HAVALI ZIMBA TABANCASI |
| | 1 | ADET | KENAR BANTLAMA MAKİNESİ |
| | 2 | ADET | YAKIT MOTORLU TESTERE |
| | 1 | ADET | YATAY DÖNER TESTERE |
| | 1 | ADET | GÖNYE KESME MAKİNESİ |
| | 1 | ADET | DAİRE TESTERE |

| KURUM ADI | MİKTAR | BİRİM | DEMİRBAŞ ADI |
|---|---|---|---|
| İzmir Açık Ceza İnfaz Kurumu | 1 | ADET | YATAY ŞERİT TESTERE |
| | 5 | ADET | AKÜLÜ VİDALAMA MAKİNESİ |
| | 1 | ADET | DEKUPAJ MAKİNESİ |
| | 1 | ADET | DÜZ DİKİŞ MAKİNESİ |
| | 1 | ADET | MASURALI KENER DİKİŞ MAKİNESİ |
| | 1 | ADET | SAÇ YIKAMA SETİ |
| | 6 | ADET | BURUN KIL MAKİNESİ |
| | 6 | ADET | ELEKTRİKLİ SAÇ KESME MAKİNESİ |
| | 1 | ADET | AĞDA MAKİNESİ |
| | 1 | ADET | MİZAMPLİ MAKİNESİ (SAÇ) |
| | 12 | ADET | ŞARJLI SAÇ KESME MAKİNESİ |
| | 1 | ADET | BORU BÜKME MAKİNESİ |
| | 2 | ADET | KIRICI DELİCİ MAKİNA |
| | 2 | ADET | MANUEL TRANSPALET |
| | 3 | ADET | GÜÇ KAYNAĞI |
| | 1 | ADET | GENEL AMAÇLI PAKETLEME MAKİNESİ |
| | 1 | ADET | SICAK DAMGA BASKI MAKİNESİ |
| | 1 | ADET | BASINÇLI YIKAMA MAKİNESİ |
| | 5 | ADET | SAÇ KURUTMA FÖN MAKİNESİ |
| | 1 | ADET | STERİLİZE MAKİNESİ (KUAFÖR) |
| | 4 | ADET | AKVARYUM MODEL SOĞUTUCU DOLAP |
| | 2 | ADET | AKVARYUM MODEL NÖTR DOLAP |
| | 1 | ADET | BENMARİ DOLAP |
| | 1 | ADET | BUZ MAKİNESİ |
| | 2 | ADET | DÖNER ARABALI EKMEK PİŞİRME FIRINI |
| | 1 | ADET | TAŞ TABANLI KATLI EKMEK FIRINI |
| | 1 | ADET | KONİK YUVARLAMA MAKİNESİ |
| | 1 | ADET | FERMANTASYON ODASI KAPISI |
| | 1 | ADET | TERMOSİFON |
| | 1 | ADET | ELEKTRİKLİ IZGARA |
| | 1 | ADET | ELEKTRİKLİ TOST MAKİNESİ |
| | 1 | ADET | DÖNER FIRIN DOĞALGAZ BROLÖRÜ |

| KURUM ADI | MİKTAR | BİRİM | DEMİRBAŞ ADI |
|---|---|---|---|
| İzmir Açık Ceza İnfaz Kurumu | 12 | ADET | CAM TEPE ASPİRATÖR |
| | 1 | ADET | SOĞAN DOĞRAMA MAKİNESİ |
| | 1 | ADET | HAMUR DİNLENDİRME MAKİNESİ |
| | 2 | ADET | HAMUR KESME TARTMA MAKİNESİ |
| | 2 | ADET | HAMUR ŞEKİLLENDİRME MAKİNESİ |
| | 1 | ADET | HAMUR BUHAR MAKİNESİ |
| | 2 | ADET | HAMUR YOĞURMA MAKİNESİ |
| | 1 | ADET | UN ELEME MAKİNESİ |
| | 6 | ADET | ELEKTRONİK TERAZİ |
| | 1 | ADET | ELEKTRONİK BARKODLU TERAZİ |
| | 1 | ADET | ELEKTRONİK GÖSTERGELİ BASKÜL |
| | 1 | ADET | PSİKOTEK-VİYANA TEST SİSTEMLERİ |
| İzmir Kadın Kapalı Ceza İnfaz Kurumu | 2 | ADET | BIÇAKLI DÜZ DİKİŞ MAKİNESİ |
| | 14 | ADET | DÜZ DİKİŞ MAKİNESİ |
| | 4 | ADET | REÇME DİKİŞ MAKİNESİ |
| | 2 | ADET | İLİK MAKİNESİ (DİKİŞ-NAKIŞ) |
| | 2 | ADET | ÇIT ÇIT MAKİNESİ |
| | 2 | ADET | DÜĞME DİKME MAKİNESİ |
| | 1 | ADET | PONTERİZ DİKİŞ MAKİNESİ |
| | 3 | ADET | İPTALLİ ÇİFT İĞNE DİKİŞ MAKİNESİ |
| | 6 | ADET | BEŞ İPLİK OVERLOK MAKİNESİ |
| | 1 | ADET | SAYA ZİGZAK MAKİNESİ |
| | 1 | ADET | KUMAŞ KESİM MOTORU |
| | 1 | ADET | OTO BİYE BANT KESME MAKİNESİ |
| | 1 | ADET | ELEKTRİKLİ SÜPÜRGE |
| | 1 | ADET | BUHAR KAZANLI ÜTÜ |
| | 1 | ADET | PASTAL ÜTÜ |
| | 1 | ADET | ÇAY MAKİNESİ ELEKTRİKLİ YUVARLAK ÇİFT MUSLUKLU |
| İzmir Kapalı ve Açık Ceza İnfaz Kurumu | 1 | ADET | ÇİM BİÇME MAKİNESİ |
| | 52 | ADET | MOTORLU TIRPAN |
| | 1 | ADET | EL FREZESİ |
| | 2 | ADET | DARBELİ MATKAP |
| | 2 | ADET | SAĞ SOL MATKAP |
| | 1 | ADET | İLERİ GERİ MATKAP |

| KURUM ADI | MİKTAR | BİRİM | DEMİRBAŞ ADI |
|---|---|---|---|
| İzmir Kapalı ve Açık Ceza İnfaz Kurumu | 3 | ADET | ŞARJLI VİDALAMA MATKAP |
| | 1 | ADET | MATKAP |
| | 1 | ADET | PUNTA KAYNAK MAKİNESİ |
| | 1 | ADET | GAZ ALTI KAYNAK MAKİNESİ |
| | 2 | ADET | ÇANTA KAYNAK MAKİNESİ |
| | 1 | ADET | KAYNAK MAKİNESİ |
| | 2 | ADET | AVUÇ TAŞLAMA MAKİNESİ |
| | 1 | ADET | ZIMPARALAMA MAKİNESİ |
| | 1 | ADET | HİLTİ MAKİNESİ |
| | 1 | ADET | KALINLIK MAKİNESİ |
| | 1 | ADET | DAİRE TESTERE |
| | 1 | ADET | DAİRE TESTERE |
| | 1 | ADET | PVC BORU KAYNAK MAKİNESİ |
| | 1 | ADET | BIÇKI KAYNAK MAKİNESİ (MARANGOZ) |
| | 1 | ADET | KAPORTA İŞLEME MAKİNESİ |
| | 2 | ADET | DÜZ DİKİŞ MAKİNESİ |
| | 1 | ADET | OVERLOK MAKİNESİ |
| | 1 | ADET | BORU BÜKME MAKİNESİ |
| | 1 | ADET | ARABALI CARASKAL (VİNÇ) |
| | 2 | ADET | HAVA KOMPRESÖRÜ |
| | 1 | ADET | DALGIÇ POMPA |
| | 1 | ADET | DİZEL JENERATÖR |
| | 1 | ADET | KAPALI DEVRE GÜNEŞ ENERJİSİ SİSTEMİ |
| | 5 | ADET | SICAK DAMGA BASKI MAKİNESİ |
| | 4 | ADET | CİLTLEME MAKİNESİ |
| | 1 | ADET | OFİS KIRTASİYE KAĞIT KESME (GİYOTİN) MAKİNALARI |
| | 5 | ADET | CİLT PRESİ VE KOLLU MUKAVVA KESME MAKASI |
| | 1 | ADET | ELEKTRİKLİ SÜPÜRGE |
| | 1 | ADET | ŞARJLI EL SÜPÜRGESİ |
| | 2 | ADET | ÇAMAŞIR MAKİNESİ |
| | 1 | ADET | ÇAMAŞIR KURUTMA MAKİNESİ |
| | 1 | ADET | BULAŞIK MAKİNESİ |
| | 1 | ADET | BUHARLI EV TİPİ ÜTÜ |
| | 1 | ADET | KONFEKSİYON ÜTÜLERİ |

| KURUM ADI | MİKTAR | BİRİM | DEMİRBAŞ ADI |
|---|---|---|---|
| İzmir Kapalı ve Açık Ceza İnfaz Kurumu | 14 | ADET | SAÇ KURUTMA FÖN MAKİNESİ |
| | 4 | ADET | MİNİ BUZDOLABI |
| | 1 | ADET | BUZDOLABI |
| | 2 | ADET | VİTRİNLİ BUZDOLABI |
| | 2 | ADET | BÜRO TİPİ BUZDOLABI |
| | 1 | ADET | BUZ MAKİNESİ |
| | 1 | ADET | ELEKTRİKLİ FIRIN |
| | 1 | ADET | MİKRODALGA FIRIN |
| | 1 | ADET | DÖNER ARABALI EKMEK PİŞİRME FIRINI |
| | 1 | ADET | DİEZEL FIRIN |
| | 1 | ADET | KONİK YUVARLAMA MAKİNESİ |
| | 3 | ADET | ELEKTRİKLİ OCAK |
| | 1 | ADET | ELEKTRİKLİ TOST MAKİNESİ |
| | 7 | ADET | EKMEK PİŞİRME ARABASI |
| | 1 | ADET | KIYMA MAKİNESİ |
| | 1 | ADET | HAMUR DİNLENDİRME MAKİNESİ |
| | 1 | ADET | HAMUR ÇEVİRME MAKİNESİ |
| | 2 | ADET | HAMUR KESME TARTMA MAKİNESİ |
| | 1 | ADET | HAMUR ŞEKİLLENDİRME MAKİNESİ |
| | 1 | ADET | SU SOĞUTMA MAKİNESİ |
| | 5 | ADET | ELEKTRONİK TARTIM TERAZİ |
| | 1 | ADET | SU ARITMA CİHAZI |
| İzmir 1 Nolu F Tipi Yüksek Güvenlikli Kapalı Ceza İnfaz Kurumu | 2 | ADET | SERAMİK FIRIN |
| | 1 | ADET | ÇARK MAKİNESİ |
| | 1 | ADET | VALS |
| | 2 | ADET | DEKUPAJ MAKİNESİ |
| | 1 | ADET | EL FREZESİ |
| | 2 | ADET | BUDAK MATKAPI |
| | 1 | ADET | ŞARZLI TORNAVİDA |
| | 2 | ADET | SPİRAL TAŞLAMA MAKİNESİ |
| | 1 | ADET | ZIMPARA TAŞLAMA MAKİNESİ |
| | 1 | ADET | DÜZ ZIMBA TAKIMI |
| | 2 | ADET | ELEKTRİK MOTORLU TESTERE |
| | 1 | ADET | DÜZ DİKİŞ MAKİNESİ |
| | 1 | ADET | SEYYAR KOMPRESÖR |
| | 1 | ADET | SANAYİ TİPİ BUZDOLABI |

| KURUM ADI | MİKTAR | BİRİM | DEMİRBAŞ ADI |
|---|---|---|---|
| İzmir 1 Nolu T Tipi Kapalı Ceza İnfaz Kurumu | 2 | ADET | PROFİL KESME MAKİNESİ |
| | 1 | ADET | DARBELİ MATKAP |
| | 1 | ADET | KIRICI DELİCİ MATKAP |
| | 11 | ADET | VİDALAMALI MATKAP |
| | 1 | ADET | EL ZIMBA TABANCASI |
| | 1 | ADET | ÇELİK TEZGAH MENGENESİ |
| | 11 | ADET | ŞARJLI VİDALAMA MAKİNESİ |
| | 1 | ADET | DEKUPAJ MAKİNESİ |
| | 5 | ADET | DİKİŞ MAKİNESİ |
| | 2 | ADET | DÖRT İPLİK OVERLOK MAKİNESİ |
| | 1 | ADET | ÇEMBER MAKİNESİ |
| | 2 | ADET | ELEKTİRİKLİ KESİM MAKASI |
| | 1 | ADET | SEYYAR KOMPRESÖR |
| | 1 | ADET | BUHARLI EV TİPİ ÜTÜ |
| | 1 | ADET | BUHARSIZ ÜTÜ |
| | 1 | ADET | BUHAR KAZANLI ÜTÜ |
| | 4 | ADET | SEMAVER ÇAY MAKİNESİ |
| İzmir 2 Nolu F Tipi Yüksek Güvenlikli Kapalı Ceza İnfaz Kurumu | 2 | ADET | SERAMİK FIRIN |
| | 2 | ADET | DEKUPAJ MAKİNESİ |
| | 2 | ADET | ZIMBALAMA MAKİNESİ |
| | 1 | ADET | AĞIR TİP FREZE MAKİNESİ |
| | 4 | ADET | ŞARZLI TORNAVİDA |
| | 2 | ADET | ŞARJLI VİDALAMA MATKAP |
| | 1 | ADET | ZIMPARALAMA MAKİNESİ |
| | 1 | ADET | KİLİM EL DOKUMA TEZGAHI |
| | 1 | ADET | ELEKTRİK MOTORLU TESTERE |
| | 3 | ADET | DAĞLAMA TABANCASI (MARANGOZ) |
| | 1 | ADET | DÜZ DİKİŞ MAKİNESİ |
| | 1 | ADET | BOYA KARIŞTIRICI (ÇİNİ ATÖLYE) |
| | 2 | ADET | SEYYAR KOMPRESÖR |
| | 4 | ADET | ÜTÜ MAKİNESİ |
| | 1 | ADET | TEZGAH TİPİ BUZDOLABI |

| KURUM ADI | MİKTAR | BİRİM | DEMİRBAŞ ADI |
|---|---|---|---|
| İzmir 2 Nolu T Tipi Kapalı Ceza İnfaz Kurumu | 2 | ADET | ŞARJLI EL MATKABI |
| | 1 | ADET | EL SIKMALI MATKAP |
| | 1 | ADET | DİKİŞ MAKİNESİ |
| | 1 | ADET | VAKUMLU GÜMÜŞ DÖKÜM MAKİNESİ |
| | 1 | ADET | TAMBURLAMA MAKİNESİ (TAŞ) |
| | 1 | ADET | BUHAR KAZANLI ÜTÜ |
| | 1 | ADET | HASSAS TERAZİ |
| | 1 | ADET | DIŞ ÇAP MİKROMETRELERİ |
| | 1 | ADET | YÜZEY KAPLAMA CİHAZLARI |
| İzmir 3 Nolu T Tipi Kapalı Ceza İnfaz Kurumu | 1 | ADET | ELEKTRONİK DÜZ DİKİŞ MAKİNA |
| | 5 | ADET | DÜZ DİKİŞ MAKİNESİ |
| | 2 | ADET | ÇİFT İĞNE ZİNCİR DİKİŞ MAKİNESİ |
| | 1 | ADET | ZİGZAG DİKİŞ MAKİNESİ |
| | 1 | ADET | DÖRT İPLİK OVERLOK MAKİNESİ |
| | 1 | ADET | OVERLOK MAKİNESİ |
| | 1 | ADET | BEŞ İPLİK OVERLOK MAKİNESİ |
| | 1 | ADET | ALTI İPLİK OVERLOK MAKİNESİ |
| | 1 | ADET | DAR PASKARA (KONFEKSİYON) |
| İzmir 4 Nolu T Tipi Kapalı Ceza İnfaz Kurumu | 1 | ADET | SANAYİ TİPİ DİKİŞ MAKİNESİ |
| | 1 | ADET | BUHAR KAZANLI ÜTÜ |
| İzmir Çocuk Eğitimevi (Kapatılan) | 1 | ADET | KAYNAK MOTOR MAKİNESİ |
| | 1 | ADET | ATÖLYE PLANYA MAKİNESİ |
| | 1 | ADET | KÜÇÜK PRES MAKİNESİ (GENEL ATÖLYE TİPİ) |
| | 1 | ADET | KIRICI DELİCİ MATKAP |
| | 1 | ADET | KALIPÇI TAŞLAMA MAKİNESİ |
| | 1 | ADET | MENGENE ÇALIŞMA TEZGAHI |
| | 1 | ADET | METAL SAÇ KESME MAKASLARI |
| | 1 | ADET | KANAL SUSTASI |
| | 1 | ADET | BIÇAKLI DÜZ DİKİŞ MAKİNESİ |
| | 2 | ADET | DÜZ DİKİŞ MAKİNESİ |
| | 1 | ADET | İLİK MAKİNESİ (DİKİŞ-NAKIŞ) |
| | 1 | ADET | PİKO MAKİNESİ |
| | 1 | ADET | DÖRT İPLİK OVERLOK MAKİNESİ |
| | 1 | ADET | KUMAŞ KESİM MOTORU |
| | 1 | ADET | ISISAL CİLTLEME MAKİNESİ |
| | 1 | ADET | ORTA BOY DELGİ MAKİNESİ |

| KURUM ADI | MİKTAR | BİRİM | DEMİRBAŞ ADI |
|---|---|---|---|
| İzmir Çocuk Eğitimevi (Kapatılan) | 1 | ADET | MATBAA TİPİ KAĞIT KESME GİYOTİNLERİ |
| | 1 | ADET | ELEKTRİKLİ SÜPÜRGE ( ) |
| | 2 | ADET | ELEKTRİKLİ ŞOFBEN |
| | 3 | ADET | SÜRGÜLÜ ASPİRATÖR |
| | 1 | ADET | CAM TEPE ASPİRATÖR |
| | 1 | ADET | ÇAY MAKİNESİ LPGLİ |
| | 1 | ADET | PENS TİPİ AMPERMETRELER |
| | 1 | ADET | VAKUMLU OTOKLAVLAR |
| Kahramanmaraş E Tipi Kapalı Ceza İnfaz Kurumu | 1 | ADET | SÜTUNLU KOMPLE MATKAP |
| | 2 | ADET | MATKAP |
| | 1 | ADET | KORDON MAKİNESİ |
| | 1 | ADET | BİLEME TAŞI MAKİNESİ |
| | 1 | ADET | SUNTA KESME MAKİNESİ |
| | 1 | ADET | TOZ EMME MAKİNESİ (MARANGOZ) |
| | 1 | ADET | TERZİ BANT KESME MAKİNESİ |
| | 2 | ADET | BİYE REÇME MAKİNESİ |
| | 1 | ADET | ELEKTİRİKLİ VİNÇLER |
| | 1 | ADET | BUHAR KAZANLI ÜTÜ |
| | 1 | ADET | PRES MAKİNESİ |
| | 1 | ADET | BUZDOLABI |
| | 1 | ADET | ELEKTRİKLİ FIRIN |
| | 1 | ADET | SANAYİ TİPİ OCAK |
| | 1 | ADET | KIYMA MAKİNESİ |
| | 1 | ADET | HAMUR DİNLENDİRME MAKİNESİ |
| | 2 | ADET | HAMUR YOĞURMA MAKİNESİ |
| | 1 | ADET | ELEKTRONİK BARKODLU TERAZİ |
| | 3 | ADET | ELEKTRONİK TERAZİ |
| Kalecik Açık Ceza İnfaz Kurumu | 1 | ADET | SÜT HAT FİLTRESİ |
| | 7 | ADET | SANAYİ TİPİ SICAK HAVA APARAYI |
| | 1 | ADET | PLAKALI SÜT SOĞUTMA EJANŞÖRÜ (SÜT) |
| | 1 | ADET | ÇİĞ SÜT POMPASI |
| | 5 | ADET | CIP DÖNÜŞ POMPASI (SÜT) |
| | 1 | ADET | PLAKALI PASTÖRİZATÖR (SÜT) |
| | 1 | ADET | HOMOJENİZATÖR (SÜT) |
| | 1 | ADET | HOLDER POMPASI (SÜT) |

| KURUM ADI | MİKTAR | BİRİM | DEMİRBAŞ ADI |
|---|---|---|---|
| Kalecik Açık Ceza İnfaz Kurumu | 1 | ADET | YOĞURT SÜTÜ DOLUM POMPASI |
| | 1 | ADET | OTOMATİK YOĞURT SÜTÜ DOLUM MAKİNESİ |
| | 2 | ADET | AYRAN POMPASI |
| | 1 | ADET | PLAKALI AYRAN SOĞUTMA EŞANJÖRÜ |
| | 2 | ADET | AYRAN DOLUM BAŞLIKLI |
| | 2 | ADET | PLAKALI CIP ISITMA EŞANJÖRÜ (SÜT) |
| | 2 | ADET | CIP SİRKÜLASYON POMPASI (SÜT) |
| | 1 | ADET | CIP ÜNİTESİ KONTROL PANOSU (SÜT) |
| | 1 | ADET | BUZLUSU ÜNİTESİ (SÜT) |
| | 1 | ADET | SU BASINÇLANDIRMA HİDROFORU (SÜT) |
| | 1 | ADET | SU YUMUŞATMA CİHAZI (SÜT) |
| | 1 | ADET | AYRAN SHRİNGLEME MAKİNESİ |
| | 1 | ADET | SALAMURA PASTÖRİZASYON TANK |
| | 1 | ADET | BUHAR KAZANI (PEYNİR/YOĞURT) |
| | 1 | ADET | KÖPÜK DEZENFEKTE JENERATÖRÜ |
| | 1 | ADET | HİJYEN DEZENFEKTE HATTI |
| | 1 | ADET | ETÜV (MANDIRA) |
| | 1 | ADET | DARBELİ MATKAP |
| | 1 | ADET | DARBELİ MATKAP |
| | 1 | ADET | KIRICI DELİCİ MATKAP |
| | 1 | ADET | KIRICI DELİCİ MATKAP |
| | 1 | ADET | SAĞ SOL MATKAP |
| | 1 | ADET | ÇANTA KAYNAK MAKİNESİ |
| | 1 | ADET | TENEKELEME MAKİNESİ |
| | 1 | ADET | TENEKELEME MAKİNESİ |
| | 1 | ADET | TAŞLAMA MAKİNESİ |
| | 1 | ADET | ÖRNEK HAZIRLAMA MAKİNESİ (BÖLÜCÜ VE PARÇALAYICILAR) |
| | 1 | ADET | HİLTİ MAKİNESİ |

| KURUM ADI | MİKTAR | BİRİM | DEMİRBAŞ ADI |
|---|---|---|---|
| Kalecik Açık Ceza İnfaz Kurumu | 1 | ADET | GALOŞ MAKİNESİ |
| | 1 | ADET | TAVUK GÜBRESİ FERMANTASYON REAKTÖRÜ |
| | 2 | ADET | HAVA KOMPRESÖRÜ |
| | 9 | ADET | SANTRİFÜJ POMPASI |
| | 1 | ADET | SONDAJ KUYUSU DALGIÇ POMPASI |
| | 2 | ADET | NORMAL ELEKTROPOMP SU POMPASI 1 HP (BEYGİR) |
| | 1 | ADET | DİZEL JENERATÖR |
| | 1 | ADET | TEREYAĞI PAKETLEME MAKİNESİ |
| | 3 | ADET | YUMURTA VİYOLÜ PAKETLEME MAKİNESİ |
| | 1 | ADET | ETİKETLEME MAKİNESİ |
| | 1 | ADET | YUMURTA KODLAMA MAKİNESİ |
| | 1 | ADET | ÇAMAŞIR MAKİNESİ TOLKAR |
| | 2 | ADET | ELEKTRİK MOTORLU Y. BASINÇLI SOĞUK SULU OTO YIKAMA MAKİNESİ |
| | 3 | ADET | SÜTLÜK DOLABI |
| | 3 | ADET | VİTRİNLİ BUZDOLABI |
| | 5 | ADET | SOĞUK ODA SOĞUTMA CİHAZI |
| | 2 | ADET | TERMOSİFON |
| | 6 | ADET | ASPİRATÖR |
| | 1 | ADET | YAYIK MAKİNESİ |
| | 1 | ADET | KANTAR |
| | 1 | ADET | BASKÜL |
| | 5 | ADET | ISI VE NEM ÖLÇER |
| | 2 | ADET | STERİLİZATÖR (ORTA BOY) |
| | 2 | ADET | HAVA PERDESİ |
| | 2 | ADET | OTOKLAVLAR |
| | 1 | ADET | OTOKLAV |
| | 1 | ADET | ISITICILI MAGNETİK KARIŞTIRICILAR |
| | 1 | ADET | OPTİK MİKROSKOPLAR |
| | 2 | ADET | REFRAKTOMETRELER |

| KURUM ADI | MİKTAR | BİRİM | DEMİRBAŞ ADI |
|---|---|---|---|
| Karabük T Tipi Kapalı ve Açık Ceza İnfaz Kurumu | 1 | ADET | SANAYİ TİPİ DİKİŞ MAKİNESİ |
| | 2 | ADET | TRANSPALET |
| | 2 | ADET | ELEKTRİK SÜPÜRGE |
| | 1 | ADET | BULAŞIK MAKİNESİ |
| | 2 | ADET | BARDAK YIKAMA MAKİNESİ |
| | 1 | ADET | TEZGAH TİPİ BUZDOLABI |
| | 1 | ADET | SÜTLÜK DOLABI |
| | 1 | ADET | MİKRODALGA FIRIN |
| | 2 | ADET | DÖNER ARABALI EKMEK PİŞİRME FIRINI |
| | 1 | ADET | KONİK YUVARLAMA MAKİNESİ (FIRIN) |
| | 1 | ADET | UZUN ŞEKİL VERME MAKİNESİ |
| | 1 | ADET | UN ELEME MAKİNESİ |
| | 5 | ADET | ELEKTRİKLİ TOST MAKİNESİ |
| | 1 | ADET | BUHAR KLİMASI |
| | 2 | ADET | FRİTÖZLER |
| | 1 | ADET | HAMUR DİNLENDİRME MAKİNESİ |
| | 1 | ADET | HAMUR KESME TARTMA MAKİNESİ |
| | 1 | ADET | HAMUR TEKNE MAKİNESİ |
| | 1 | ADET | HAMUR YOĞURMA MAKİNESİ |
| | 1 | ADET | ELEKTRONİK BARKODLU TERAZİ |
| Karaman M Tipi Kapalı ve Açık Ceza İnfaz Kurumu | 3 | ADET | ÇAPA MAKİNESİ |
| | 1 | ADET | TOPRAK TESFİYE MAKİNESİ |
| | 3 | ADET | ÇİZEL MERDANELİ (TARIM) |
| | 1 | ADET | ROTOVATÖR (TARIM) |
| | 1 | ADET | GÜBRE SERPME MAKİNESİ |
| | 1 | ADET | KÜLTÜVATÖR |
| | 1 | ADET | PULVARİZATÖR |
| | 2 | ADET | MOTORLU TIRPAN |
| | 1 | ADET | DAMLAMA SULAMA HORTUMU TOPLAMA MAKİNESİ |
| | 1 | ADET | ASKILI ÇEKİLİ DİZKARO (TARLA) |
| | 1 | ADET | AĞAÇ KESME MAKİNESİ |
| | 2 | ADET | SU KUYUSU FİLTRELEME SİSTEMİ |
| | 1 | ADET | EL FREZESİ |
| | 1 | ADET | DİK FREZE |

| KURUM ADI | MİKTAR | BİRİM | DEMİRBAŞ ADI |
|---|---|---|---|
| Karaman M Tipi Kapalı ve Açık Ceza İnfaz Kurumu | 1 | ADET | ŞARJLI EL MATKABI |
| | 1 | ADET | KIRICI DELİCİ MATKAP |
| | 1 | ADET | DARBESİZ MATKAP |
| | 1 | ADET | GAZ ALTI KAYNAK MAKİNESİ |
| | 1 | ADET | 400 AMPER KAYNAK MAKİNESİ |
| | 1 | ADET | ELEKTROTLU KAYNAK MAKİNESİ |
| | 1 | ADET | TAŞLAMA MAKİNESİ |
| | 1 | ADET | TİTREŞİMLİ ZIMPARA MAKİNESİ |
| | 1 | ADET | DAİRE TESTERE |
| | 1 | ADET | KIL TESTERE MAKİNESİ |
| | 1 | ADET | DAĞLAMA TABANCASI (MARANGOZ) |
| | 1 | ADET | ELEKTRONİK DÜZ DİKİŞ MAKİNA |
| | 1 | ADET | YAPIŞTIRMA PRES MAKİNESİ |
| | 1 | ADET | YAĞSIZ KOMPRESÖR |
| | 1 | ADET | SONDAJ KUYUSU DALGIÇ POMPASI |
| | 1 | ADET | DALGIÇ FAN 30 HP |
| | 1 | ADET | BULAŞIK MAKİNESİ |
| | 1 | ADET | SANAYİ TİPİ BULAŞIK MAKİNESİ |
| | 2 | ADET | BUHARLI EV TİPİ ÜTÜ |
| | 2 | ADET | BUHAR KAZANLI ÜTÜ |
| | 1 | ADET | SÜTLÜK DOLABI |
| | 1 | ADET | PASTA BÖREK FIRINI |
| | 3 | ADET | SANAYİ TİPİ OCAK |
| | 2 | ADET | TERMOSİFON |
| | 2 | ADET | ELEKTRİKLİ TOST MAKİNESİ |
| | 1 | ADET | ELEKTRİKLİ MEYVE SIKACAĞI |
| | 1 | ADET | SÜRGÜLÜ ASPİRATÖR |
| | 2 | ADET | FAN |
| | 1 | ADET | KIYMA MAKİNESİ |
| | 3 | ADET | KAPASİTELİ ELEKTRONİK TERAZİ |
| | 2 | ADET | DİJİTAL GÖSTERGELİ AKÜLÜ TERAZİ |
| | 1 | ADET | MİKRO MOTOR (DİŞÇİLİK) |
| | 3 | ADET | SU ARITMA CİHAZI |

| KURUM ADI | MİKTAR | BİRİM | DEMİRBAŞ ADI |
|---|---|---|---|
| Kars Kapalı Ceza İnfaz Kurumu | 1 | ADET | DİSKARO IZGARA (TARIM) |
| | 1 | ADET | GÜBRE SERPME MAKİNESİ |
| | 1 | ADET | ORGANİK GÜBRE DAĞITMA MAKİNESİ |
| | 1 | ADET | TARLA PÜLVERİZATÖRLERİ |
| | 1 | ADET | KÜLTÜVATÖR |
| | 1 | ADET | MOTOPOMP |
| | 1 | ADET | OT BİÇME MAKİNESİ |
| | 1 | ADET | ÇİM BİÇME MAKİNESİ |
| | 1 | ADET | GEZER PATOS |
| | 1 | ADET | SAMAN ASPİRATÖRÜ |
| | 1 | ADET | YEM HAZIRLAMA MAKİNESİ |
| | 1 | ADET | SÜT MAKİNESİ |
| | 1 | ADET | TAM SİSTEM SÜT SAĞIM MAKİNESİ |
| | 1 | ADET | ÇARK MAKİNESİ |
| | 1 | ADET | KÜÇÜK PRES MAKİNESİ (GENEL ATÖLYE TİPİ) |
| | 1 | ADET | SAĞ SOL MATKAP |
| | 1 | ADET | AKÜLÜ MATKAP |
| | 1 | ADET | İNVERTÖR KAYNAK MAKİNESİ |
| | 1 | ADET | TAŞLAMA MAKİNESİ |
| | 1 | ADET | ÖĞÜTME (DEĞİRMENLER) KIRMA VE DOLDURMA MAKİNESİ |
| | 1 | ADET | HİLTİ MAKİNESİ |
| | 1 | ADET | MANUEL KOLLU MERDANELİ SİLİNDİR MAKİNESİ |
| | 1 | ADET | GÖNYE KESME MAKİNESİ (MOBİLYA) |
| | 1 | ADET | ÇUVAL AĞZI DİKİŞ MAKİNESİ |
| | 1 | ADET | KESİNTİSİZ GÜÇ KAYNAĞI |
| | 1 | ADET | ON-LINE İNTERAKTİF KESİNTİSİZ GÜÇ KAYNAĞI |
| | 1 | ADET | ÇAMAŞIR MAKİNESİ |
| | 1 | ADET | BULAŞIK MAKİNESİ |
| | 1 | ADET | VİTRİNLİ BUZDOLABI |
| | 2 | ADET | DÖNER ARABALI EKMEK PİŞİRME FIRINI |

| KURUM ADI | MİKTAR | BİRİM | DEMİRBAŞ ADI |
|---|---|---|---|
| Kars Kapalı Ceza İnfaz Kurumu | 1 | ADET | KONİK YUVARLAMA MAKİNESİ (FIRIN) |
| | 1 | ADET | ELEKTRİKLİ ŞOFBEN |
| | 1 | ADET | ELEKTRİKLİ TERMOSİFON 65 LT |
| | 4 | ADET | EKMEK PİŞİRME ARABASI |
| | 1 | ADET | SANAYİ TİPİ ELEKTRİKLİ TOST MAKİNESİ |
| | 1 | ADET | KIYMA MAKİNESİ |
| | 1 | ADET | HAMUR KESME TARTMA MAKİNESİ |
| | 1 | ADET | HAMUR ŞEKİLLENDİRME MAKİNESİ |
| | 1 | ADET | HAMUR YOĞURMA MAKİNESİ |
| | 1 | ADET | UN ELEME MAKİNESİ |
| | 1 | ADET | ELEKTRONİK FİYAT HESAPLAMALI TERAZİ |
| | 1 | ADET | ELEKTRONİK ASKI TİPİ TERAZİ |
| | 2 | ADET | DİJİTAL GÖSTERGELİ AKÜLÜ TERAZİ |
| | 2 | ADET | ELEKTRONİK GÖSTERGELİ KANTAR |
| | 1 | ADET | HAYVAN TARTMA KANTARI |
| Kars T Tipi Kapalı Ceza İnfaz Kurumu | 1 | ADET | DİSKARO IZGARA (TARIM) |
| | 1 | ADET | GÜBRE SERPME MAKİNESİ |
| | 1 | ADET | ORGANİK GÜBRE DAĞITMA MAKİNESİ |
| | 1 | ADET | TARLA PÜLVERİZATÖRLERİ |
| | 1 | ADET | KÜLTÜVATÖR |
| | 1 | ADET | MOTOPOMP |
| | 2 | ADET | OT BİÇME MAKİNESİ |
| | 1 | ADET | ÇİM BİÇME MAKİNESİ |
| | 1 | ADET | GEZER PATOS |
| | 1 | ADET | SAMAN ASPİRATÖRÜ |
| | 1 | ADET | YEM HAZIRLAMA MAKİNESİ |
| | 1 | ADET | SÜT MAKİNESİ |
| | 1 | ADET | TAM SİSTEM SÜT SAĞIM MAKİNESİ |
| | 1 | ADET | ÇARK MAKİNESİ |
| | 1 | ADET | TİLKİ KUYRUĞU TESTERE CİHAZI |
| | 1 | ADET | KÜÇÜK PRES MAKİNESİ (GENEL ATÖLYE TİPİ) |
| | 1 | ADET | SAĞ SOL MATKAP |

| KURUM ADI | MİKTAR | BİRİM | DEMİRBAŞ ADI |
|---|---|---|---|
| Kars T Tipi Kapalı Ceza İnfaz Kurumu | 1 | ADET | AKÜLÜ MATKAP |
| | 1 | ADET | PLASTİK BORU KAYNAK MAKİNESİ |
| | 1 | ADET | İNVERTÖR KAYNAK MAKİNESİ |
| | 1 | ADET | SPİRAL TAŞLAMA MAKİNESİ |
| | 1 | ADET | TAŞLAMA MAKİNESİ |
| | 1 | ADET | ÖĞÜTME (DEĞİRMENLER) KIRMA VE DOLDURMA MAKİNESİ |
| | 1 | ADET | HİLTİ MAKİNESİ |
| | 1 | ADET | MANUEL KOLLU MERDANELİ SİLİNDİR MAKİNESİ |
| | 1 | ADET | GÖNYE KESME MAKİNESİ |
| | 1 | ADET | ÇUVAL AĞZİ DİKİŞ MAKİNESİ |
| | 1 | ADET | FOSEPTİK PARÇALIYICI BIÇAKLIYICI POMPA |
| | 1 | ADET | DALGIÇ POMPA |
| | 2 | ADET | KESİNTİSİZ GÜÇ KAYNAĞI |
| | 1 | ADET | ÇAMAŞIR MAKİNESİ |
| | 1 | ADET | BULAŞIK MAKİNESİ |
| | 1 | ADET | BUHARLI ÜTÜ |
| | 1 | ADET | VİTRİNLİ BUZDOLABI |
| | 4 | ADET | DÖNER ARABALI EKMEK PİŞİRME FIRINI |
| | 1 | ADET | KONİK YUVARLAMA MAKİNESİ (FIRIN) |
| | 1 | ADET | HAMUR YUVARLAMA MAKİNESİ |
| | 1 | ADET | UZUN ŞEKİL VERME MAKİNESİ |
| | 1 | ADET | ELEKTRİKLİ ŞOFBEN |
| | 1 | ADET | ELEKTRİKLİ TERMOSİFON 65 LT |
| | 1 | ADET | DİNLENDİRME ODASI(DÖRT ARABALI) |
| | 3 | ADET | TOST MAKİNESİ |
| | 1 | ADET | SANAYİ TİPİ TOST MAKİNESİ |
| | 1 | ADET | BUHAR KLİMASI |
| | 1 | ADET | EKMEK DİLİMLEME MAKİNESİ |
| | 1 | ADET | PENCERE TİPİ ASPİRATÖR |
| | 1 | ADET | KIYMA MAKİNESİ |
| | 1 | ADET | HAMUR DİNLENDİRME MAKİNESİ |

| KURUM ADI | MİKTAR | BİRİM | DEMİRBAŞ ADI |
|---|---|---|---|
| Kars T Tipi Kapalı Ceza İnfaz Kurumu | 2 | ADET | HAMUR KESME TARTMA MAKİNESİ |
| | 1 | ADET | HAMUR ŞEKİLLENDİRME MAKİNESİ |
| | 1 | ADET | HAMUR YOĞURMA KAZANI |
| | 1 | ADET | HAMUR YOĞURMA MAKİNESİ |
| | 1 | ADET | UN ELEME MAKİNESİ |
| | 1 | ADET | ELEKTRONİK FİYAT HESAPLAMALI TERAZİ |
| | 1 | ADET | ELEKTRONİK ASKI TİPİ TERAZİ |
| | 4 | ADET | DİJİTAL GÖSTERGELİ AKÜLÜ TERAZİ |
| | 1 | ADET | HAYVAN TARTMA KANTARI |
| Kartal H Tipi Kapalı Ceza İnfaz Kurumu | 1 | ADET | DİKEY FREZE MAKİNESİ |
| | 1 | ADET | KÜÇÜK PRES MAKİNESİ (GENEL ATÖLYE TİPİ) |
| | 1 | ADET | BOYLAMA PRES MAKİNESİ |
| | 1 | ADET | BİYE ŞERİT KESME MAKİNESİ |
| | 1 | ADET | KEMER BOMBE HARAÇ MAKİNESİ |
| | 1 | ADET | KEMER BIÇAKLI FREZE MAKİNESİ |
| | 1 | ADET | KEMER SİLİNDİR SIKIŞTIRMA MAKİNESİ |
| | 1 | ADET | STROKLU KLİŞE BASKI MAKİNESİ |
| | 1 | ADET | İLAÇ SÜLÜSYON SÜRME MAKİNESİ |
| | 1 | ADET | CÜZDAN MAHAT MAKİNESİ |
| | 1 | ADET | CÜZDAN AYAKLI KIVIRMA MAKİNESİ |
| | 1 | ADET | BAYAN CÜZDAN BURS SIRALAMA MAKİNESİ |
| | 2 | ADET | CÜZDAN KOLLU KIVIRMA MAKİNESİ |
| | 1 | ADET | KEMER UÇ BOYAMA MAKİNESİ |
| | 1 | ADET | KEMER BOYAMA MAKİNESİ |
| | 1 | ADET | TAŞLI FREZE (DERİ) |
| | 1 | ADET | SICAK FIRIN MAKİNESİ (DERİ) |
| | 1 | ADET | DESEN BASKI PRES MAKİNESİ (DERİ) |
| | 1 | ADET | İPLİK YAKMA MAKİNESİ (DERİ) |
| | 1 | ADET | YATAY DÖNER TESTERE |
| | 1 | ADET | KALINLIK MAKİNESİ |

| KURUM ADI | MİKTAR | BİRİM | DEMİRBAŞ ADI |
|---|---|---|---|
| Kartal H Tipi Kapalı Ceza İnfaz Kurumu | 1 | ADET | ŞERİT TESTERE MAKİNESİ |
| | 1 | ADET | AĞAÇ PLANYA MAKİNESİ |
| | 1 | ADET | KÖPRÜ MAKİNESİ |
| | 1 | ADET | PONTERİZ DİKİŞ MAKİNESİ |
| | 1 | ADET | SANAYİ TİPİ DİKİŞ MAKİNESİ |
| | 1 | ADET | BEŞ İPLİK OVERLOK MAKİNESİ |
| | 1 | ADET | SAYA TIRAŞ MAKİNESİ |
| | 2 | ADET | SAYA DİKİŞ MAKİNESİ |
| | 1 | ADET | LATEX SÜRME MAKİNESİ |
| | 1 | ADET | KASNAKLI YAĞLI KOMPRESÖR |
| | 1 | ADET | KESİNTİSİZ GÜÇ KAYNAĞI |
| | 1 | ADET | VAKUMLU YER YIKAMA MAKİNESİ |
| | 1 | ADET | ELEKTRİKLİ SÜPÜRGE |
| | 1 | ADET | BUHAR KAZANLI ÜTÜ |
| | 1 | ADET | DAR PASKARA (KONFEKSİYON) |
| | 1 | ADET | MİNİ BUZDOLABI |
| | 3 | ADET | SANAYİ TİPİ BUZDOLABI |
| | 1 | ADET | ORTA BOY BUZDOLABI |
| | 2 | ADET | DUVAR TİPİ SOĞUTUCU SÜTLÜK |
| | 2 | ADET | MİKRODALGA FIRIN |
| | 2 | ADET | ELEKTRONİK TERAZİ |
| Kastamonu Kapalı ve Açık Ceza İnfaz Kurumu | 3 | ADET | ÇİM KESME MAKİNESİ |
| | 2 | ADET | DEKUPAJ MAKİNESİ |
| | 5 | ADET | EL FREZESİ |
| | 1 | ADET | KIRICI DELİCİ MATKAP |
| | 1 | ADET | AKÜLÜ MATKAP |
| | 1 | ADET | ŞARZLI TORNAVİDA |
| | 2 | ADET | ŞARZLI TORNAVİDA |
| | 1 | ADET | TEZGAH MATKAP |
| | 3 | ADET | BREYZ MATKAP |
| | 1 | ADET | 220 VOLT KAYNAK MAKİNESİ |
| | 1 | ADET | TÜPLÜ KAYNAK MAKİNESİ |
| | 1 | ADET | SPİRAL TAŞLAMA MAKİNESİ |
| | 1 | ADET | TİTREŞİMLİ ZIMPARA MAKİNESİ |
| | 1 | ADET | DEMİR DOĞRAMA MAKİNESİ |
| | 1 | ADET | DEKUPAJ TESTERE |
| | 1 | ADET | DAİRE ZIMPARA TEMİZLEME MAKİNESİ |

| KURUM ADI | MİKTAR | BİRİM | DEMİRBAŞ ADI |
|---|---|---|---|
| Kastamonu Kapalı ve Açık Ceza İnfaz Kurumu | 1 | ADET | SUNTA KESME MAKİNESİ |
| | 1 | ADET | BAŞ KESME MAKİNESİ |
| | 1 | ADET | GÖNYE BURUN KESME MAKİNESİ |
| | 1 | ADET | KIRLANGIÇ MAKİNE |
| | 1 | ADET | KALINLIK MAKİNESİ |
| | 2 | ADET | YATARLI KESME MAKİNESİ |
| | 1 | ADET | PVC MAKİNESİ |
| | 2 | ADET | HIZAR MAKİNESİ |
| | 1 | ADET | PLANYA |
| | 1 | ADET | ÇOKLU DELİK MAKİNESİ |
| | 1 | ADET | MENTEŞE MAKİNESİ (MARANGOZ) |
| | 1 | ADET | TOZ EMME MAKİNESİ (MARANGOZ) |
| | 1 | ADET | AĞAÇ TÖRPÜSÜ (MARANGOZ) |
| | 1 | ADET | FREZE MAKİNESİ MOTORLU SÜRÜCÜ ROBOT |
| | 1 | ADET | DÜZ DİKİŞ MAKİNESİ |
| | 1 | ADET | SAÇ KESME MAKİNESİ |
| | 1 | ADET | STERİL (DEZENFEKTE) CİHAZI |
| | 1 | ADET | AĞDA MAKİNESİ |
| | 1 | ADET | POŞETLEME MAKİNESİ |
| | 1 | ADET | HAVALI GRES POMPA MAKİNESİ |
| | 1 | ADET | HAVA KOMPRESÖRÜ |
| | 1 | ADET | KOMPRESÖR (MARANGOZ VERNİK ) |
| | 1 | ADET | EL PEDALLI YALDIZ MAKİNESİ |
| | 1 | ADET | CİLT PRESLEME MAKİNESİ |
| | 2 | ADET | ELEKTRİK SÜPÜRGE |
| | 2 | ADET | ZEMİN TEMİZLEME MAKİNESİ |
| | 5 | ADET | ZEMİN YIKAMA MAKİNESİ |
| | 3 | ADET | ÇAMAŞIR MAKİNESİ |
| | 1 | ADET | BUHARLI EV TİPİ ÜTÜ |
| | 2 | ADET | OTO YIKAMA MAKİNESİ |
| | 2 | ADET | SAÇ KURUTMA FÖN MAKİNESİ |
| | 1 | ADET | VİTRİNLİ BUZDOLABI |
| | 1 | ADET | KONVEKSİYONLU FIRIN |
| | 1 | ADET | TAŞ TABANLI KATLI EKMEK FIRINI |
| | 1 | ADET | TERMOSİFON |
| | 2 | ADET | EKMEK PİŞİRME ARABASI |

| KURUM ADI | MİKTAR | BİRİM | DEMİRBAŞ ADI |
|---|---|---|---|
| Kastamonu Kapalı ve Açık Ceza İnfaz Kurumu | 1 | ADET | FIRINÜSTÜ DAVLUMBAZ |
| | 4 | ADET | KAHVE MAKİNESİ |
| | 1 | ADET | HAMUR DİNLENDİRME MAKİNESİ |
| | 1 | ADET | HAMUR ÇEVİRME MAKİNESİ |
| | 1 | ADET | HAMUR KESME TARTMA MAKİNESİ |
| | 1 | ADET | HAMUR ŞEKİLLENDİRME MAKİNESİ |
| | 1 | ADET | HAMUR TEKNE MAKİNESİ |
| | 2 | ADET | HAMUR BUHAR MAKİNESİ |
| | 2 | ADET | HAMUR YOĞURMA MAKİNESİ |
| | 1 | ADET | UN ELEME MAKİNESİ |
| | 1 | ADET | ELEKTRONİK TARTIM TERAZİ |
| | 2 | ADET | ELEKTRONİK BARKODLU TERAZİ |
| Keskin T Tipi Kapalı Ceza İnfaz Kurumu | 1 | ADET | 4 İPLİK OVERLOK MAKİNESİ |
| | 1 | ADET | DÜZ DİKİŞ MAKİNESİ |
| | 1 | ADET | VAKUMLU, KENDİNDEN KAZANLI ÜTÜ |
| Kırıkhan Açık Ceza İnfaz Kurumu | 2 | ADET | ÇAPA MAKİNESİ |
| | 1 | ADET | TIRPANLAMA MAKİNESİ |
| | 2 | ADET | ÇUKUR AÇMA VE BURGU MAKİNESİ |
| | 1 | ADET | BİTKİ İLAÇLAMA MAKİNESİ |
| | 3 | ADET | ÇİM BİÇME MAKİNESİ |
| | 3 | ADET | HARÇ MAKİNESİ |
| | 1 | ADET | ZIMBALAMA MAKİNESİ |
| | 1 | ADET | VİBRATÖRLER |
| | 3 | ADET | DARBELİ MATKAP |
| | 2 | ADET | KIRICI DELİCİ MATKAP |
| | 11 | ADET | DARBESİZ MATKAP |
| | 1 | ADET | ÇANTA KAYNAK MAKİNESİ |
| | 2 | ADET | 300 AMPER KAYNAK MAKİNESİ |
| | 1 | ADET | AÇI AYARLI KÖŞE KESME MAKİNESİ |
| | 2 | ADET | BÜKME MAKİNESİ |
| | 1 | ADET | AVUÇ TAŞLAMA MAKİNESİ |
| | 2 | ADET | SPİRAL TAŞLAMA MAKİNESİ |
| | 1 | ADET | ZIMPARA MOTORU |
| | 1 | ADET | TİTREŞİMLİ ZIMPARA MAKİNESİ |
| | 1 | ADET | METAL SAÇ KESME MAKASLARI |
| | 1 | ADET | DEMİR KOLLU KESME MAKASI |

| KURUM ADI | MİKTAR | BİRİM | DEMİRBAŞ ADI |
|---|---|---|---|
| Kırıkhan Açık Ceza İnfaz Kurumu | 1 | ADET | KENAR BANTLAMA MAKİNESİ |
| | 1 | ADET | DÜŞÜK DEVİRLİ DAİRE TESTERE |
| | 1 | ADET | DEKUPAJ TESTERE |
| | 1 | ADET | GÖNYE KESME MAKİNESİ |
| | 1 | ADET | KIRLANGIÇ MAKİNE |
| | 1 | ADET | KALINLIK MAKİNESİ |
| | 1 | ADET | PVC MAKİNESİ |
| | 1 | ADET | ÇOKLU DELİK MAKİNESİ |
| | 2 | ADET | TOZ EMME MAKİNESİ (MARANGOZ) |
| | 1 | ADET | ÇİZİCİLİ VE JAMPİNGLİ MAKİNE |
| | 8 | ADET | DÜZ DİKİŞ MAKİNESİ |
| | 1 | ADET | İLİK MAKİNESİ (DİKİŞ-NAKIŞ) |
| | 2 | ADET | DİKİŞ-NAKIŞ MAKİNESİ |
| | 1 | ADET | ALT TIRPAN MAKİNESİ |
| | 1 | ADET | MİKSER KAZANI (TAŞ ATÖLYE) |
| | 1 | ADET | KIRMA MAKİNESİ |
| | 1 | ADET | KIRICILAR |
| | 1 | ADET | YAĞSIZ KOMPRESÖR |
| | 1 | ADET | FOTOĞRAF DİZGİ MAKİNESİ |
| | 1 | ADET | ELEKTRİKLİ SÜPÜRGE |
| | 1 | ADET | GENİŞ PASKARA (KONFEKSİYON) |
| | 1 | ADET | DAR PASKARA (KONFEKSİYON) |
| | 1 | ADET | ÜTÜ BUHAR KAZANI |
| | 1 | ADET | KOLLU ÜTÜ PASKALASI |
| | 1 | ADET | MİNİ BUZDOLABI |
| | 1 | ADET | MİKRODALGA FIRIN |
| | 3 | ADET | ELEKTRİKLİ ŞOFBEN |
| | 2 | ADET | ELEKTRİKLİ TOST MAKİNESİ |
| | 2 | ADET | PENCERE TİPİ ASPİRATÖR |
| | 4 | ADET | ELEKTRONİK TARTIM TERAZİ |
| | 1 | ADET | ELEKTRONİK GÖSTERGELİ KANTAR |
| Kırıkkale F Tipi Yüksek Güvenlikli Kapalı Ceza İnfaz Kurumu | 1 | ADET | ÇİNİ MAKİNESİ |
| | 2 | ADET | KESİNTİSİZ GÜÇ KAYNAĞI |
| | 1 | ADET | BUHARLI EV TİPİ ÜTÜ |
| | 1 | ADET | ELEKTRONİK BARKODLU TERAZİ |
| | 1 | ADET | ELEKTRONİK GÖSTERGELİ BASKÜL |

| KURUM ADI | MİKTAR | BİRİM | DEMİRBAŞ ADI |
|---|---|---|---|
| Kırklareli Açık Ceza İnfaz Kurumu | 1 | ADET | ÇİZEL MERDANELİ (TARIM) |
| | 1 | ADET | SIRAYA EKİM MAKİNESİ |
| | 1 | ADET | GÜBRE SERPME MAKİNESİ |
| | 1 | ADET | GÜBRE SIYIRICI |
| | 1 | ADET | TARLA PÜLVERİZATÖRLERİ |
| | 1 | ADET | MİBZER |
| | 1 | ADET | 24'LÜ GOBLE DİSKARO |
| | 2 | ADET | 5'Lİ ARA ÇAPA MAKİNESİ |
| | 2 | ADET | SULAMA AMAÇLI MOTORLAR |
| | 1 | ADET | BAL SÜZME MAKİNESİ |
| | 1 | ADET | YAKIT MOTORLU TESTERE |
| | 1 | ADET | DÜZ DİKİŞ MAKİNESİ |
| | 1 | ADET | ÜÇ İPLİK OVERLOK MAKİNESİ |
| | 1 | ADET | SANTRİFÜJ POMPASI |
| | 7 | ADET | PARA KONTROL MAKİNESİ |
| | 1 | ADET | DAR PASKARA (KONFEKSİYON) |
| | 1 | ADET | KOMPRESÖR(OTO YIKAMA) |
| | 1 | ADET | ELEKTRİKLİ SU ISITICILARI |
| | 1 | ADET | ELEKTRİKLİ IZGARA |
| | 1 | ADET | TOST MAKİNESİ |
| | 1 | ADET | ASPİRATÖR |
| | 2 | ADET | SALYANGOZ HAVALANDIRMA MOTORU |
| | 4 | ADET | KAHVE MAKİNESİ |
| | 1 | ADET | MODEL SU ARITICI |
| | 1 | ADET | ELEKTRONİK BARKODLU TERAZİ |
| | 3 | ADET | HASSAS TERAZİ |
| | 1 | ADET | ELEKTRONİK GÖSTERGELİ BASKÜL |
| Kırklareli E Tipi Kapalı Ceza İnfaz Kurumu | 1 | ADET | DÜZ DİKİŞ MAKİNESİ |
| | 1 | ADET | SANAYİ TİPİ DİKİŞ MAKİNESİ |
| | 3 | ADET | KESİNTİSİZ GÜÇ KAYNAĞI |
| | 1 | ADET | CİLT PRESİ VE KOLLU MUKAVVA KESME MAKASI |
| | 1 | ADET | KONFEKSİYON ÜTÜLERİ |
| | 1 | ADET | ÜTÜ MAKİNESİ |
| | 1 | ADET | SAÇ KURUTMA FÖN MAKİNESİ |
| | 2 | ADET | HASSAS TERAZİ |

| KURUM ADI | MİKTAR | BİRİM | DEMİRBAŞ ADI |
|---|---|---|---|
| Kırşehir Açık Ceza İnfaz Kurumu | 1 | ADET | ÇAPA MAKİNESİ |
| | 1 | ADET | TOPRAK İŞLEME MAKİNESİ |
| | 1 | ADET | DİSKARO IZGARA (TARIM) |
| | 1 | ADET | ÇİZEL MERDANELİ (TARIM) |
| | 1 | ADET | PATATES EKİM MAKİNESİ |
| | 3 | ADET | ÇUKUR AÇMA VE BURGU MAKİNESİ |
| | 1 | ADET | BALYA MAKİNESİ |
| | 1 | ADET | SUNİ GÜBRE DAĞITMA MAKİNESİ |
| | 1 | ADET | GÜBRELEME MAKİNESİ |
| | 1 | ADET | GÜBRE KARIŞTIRICI |
| | 1 | ADET | GÜBRE POMPASI |
| | 1 | ADET | TARLA PÜLVERİZATÖRLERİ |
| | 1 | ADET | SIRTTA TAŞINIR EL KOMUTALI PÜLVERİZATÖRLER |
| | 1 | ADET | SİSLEME CİHAZLARI |
| | 1 | ADET | ÇİM KESME MAKİNESİ |
| | 1 | ADET | STEYİR ÖN YÜKLEYİCİ |
| | 1 | ADET | KÜLTÜVATÖR |
| | 1 | ADET | MOTOPOMP |
| | 1 | ADET | TOPLAMA MAKİNESİ |
| | 1 | ADET | EKİM MAKİNESİ |
| | 1 | ADET | OT BİÇME MAKİNESİ |
| | 1 | ADET | YONCA BİÇME MAKİNESİ |
| | 1 | ADET | ATOMİZÖR |
| | 4 | ADET | ÇİM BİÇME MAKİNESİ |
| | 1 | ADET | ÇİT BUDAMA MAKİNESİ |
| | 3 | ADET | MOTORLU TIRPAN |
| | 2 | ADET | SULAMA AMAÇLI MOTORLAR |
| | 2 | ADET | DAMLAMA SULAMA SİSTEMİ |
| | 1 | ADET | DAMLAMA SULAMA HORTUMU TOPLAMA MAKİNESİ |
| | 2 | ADET | YEM İŞLEME MAKİNESİ |
| | 1 | ADET | YEM HAZIRLAMA MAKİNESİ |
| | 1 | ADET | BAL SÜZME MAKİNESİ |
| | 18 | ADET | OTOMATİK KAŞAĞI MAKİNESİ (SIĞIR FIRÇASI) |
| | 1 | ADET | TRAVAY (HAYVAN BAKIM ÜNİTESİ) |

| KURUM ADI | MİKTAR | BİRİM | DEMİRBAŞ ADI |
|---|---|---|---|
| Kırşehir Açık Ceza İnfaz Kurumu | 1 | ADET | MOZAİK SİLME MAKİNESİ |
| | 1 | ADET | BADANA POMPASI |
| | 2 | ADET | PROFİL KESME MAKİNESİ |
| | 1 | ADET | TOPCON OTOMATİK NİVO |
| | 1 | ADET | ÖZEL TORNA TEZGAHLARI |
| | 1 | ADET | YATAY MİLLİ FREZE MAKİNESİ |
| | 1 | ADET | EL FREZESİ |
| | 2 | ADET | ŞAKÜLLÜ FREZE MAKİNESİ |
| | 1 | ADET | ATÖLYE PLANYA MAKİNESİ |
| | 1 | ADET | DİĞER TESVİYE TEZGAHLARI VE MAKİNESİ |
| | 1 | ADET | BÜYÜK PRES MAKİNESİ (GENEL ATÖLYE TİPİ) |
| | 10 | ADET | ŞARJLI EL MATKABI |
| | 6 | ADET | DARBELİ MATKAP |
| | 3 | ADET | KIRICI DELİCİ MATKAP |
| | 1 | ADET | TEZGAH MATKAP |
| | 1 | ADET | DİK SEPHALI MATKAP |
| | 5 | ADET | HAVALI MATKAP |
| | 1 | ADET | MATKAP |
| | 2 | ADET | GAZ ALTI KAYNAK MAKİNESİ |
| | 8 | ADET | ÇANTA KAYNAK MAKİNESİ |
| | 1 | ADET | ELEKTRİK ARK KAYNAK MAKİNESİ |
| | 3 | ADET | KESME MAKİNESİ |
| | 1 | ADET | BÜKME MAKİNESİ |
| | 1 | ADET | KOPYA MAKİNESİ |
| | 3 | ADET | AVUÇ TAŞLAMA MAKİNESİ |
| | 7 | ADET | SPİRAL TAŞLAMA MAKİNESİ |
| | 2 | ADET | ZIMPARA MOTORU |
| | 2 | ADET | TİTREŞİMLİ ZIMPARA MAKİNESİ |
| | 1 | ADET | PALETLİ ZIMPARA MAKİNESİ |
| | 3 | ADET | HİLTİ MAKİNESİ |
| | 1 | ADET | TUTKAL SÜRME (SOFTMORNİNG) MAKİNESİ |
| | 1 | ADET | KENAR YAPIŞTIRMA MAKİNESİ |
| | 1 | ADET | YAKIT MOTORLU TESTERE |
| | 2 | ADET | MOTORLU TESTERE |
| | 2 | ADET | DEKUPAJ TESTERE |

| KURUM ADI | MİKTAR | BİRİM | DEMİRBAŞ ADI |
|---|---|---|---|
| Kırşehir Açık Ceza İnfaz Kurumu | 1 | ADET | SUNTA KESME MAKİNESİ |
| | 1 | ADET | KESİM ÜNİTESİ YATAY DAİRESİ |
| | 1 | ADET | KIRLANGIÇ MAKİNE |
| | 1 | ADET | KALINLIK MAKİNESİ |
| | 1 | ADET | KESİM MAKİNESİ |
| | 1 | ADET | ŞERİT TESTERE MAKİNESİ |
| | 1 | ADET | DAİRE TESTERE |
| | 1 | ADET | EL KESME MAKİNESİ |
| | 1 | ADET | PVC BORU KAYNAK MAKİNESİ |
| | 1 | ADET | ÇERÇEVE ÇAKMA MAKİNESİ (MARANGOZ) |
| | 3 | ADET | FENS TELİ ÖRME MAKİNESİ (MARANGOZ) |
| | 1 | ADET | ÇOKLU DELİK MAKİNESİ (MARANGOZ) |
| | 1 | ADET | TOZ EMME MAKİNESİ (MARANGOZ) |
| | 1 | ADET | KAPLAMA DİKİŞ MAKİNESİ (MARANGOZ) |
| | 1 | ADET | ZIVANA YERİ AÇMA MAKİNESİ (MARANGOZ) |
| | 1 | ADET | MASİFLEME MAKİNESİ (MARANGOZ) |
| | 1 | ADET | AKÜLÜ VİDALAMA MAKİNESİ |
| | 1 | ADET | KÖŞE BİRLEŞTİRME TEL ÇEKME MAKİNESİ |
| | 1 | ADET | YATAR DAİRE MAKİNESİ (MOBİLYA) |
| | 1 | ADET | GÖNYE KESME MAKİNESİ (MOBİLYA) |
| | 1 | ADET | OTOMATİK SÜRME ROBOT MAKİNESİ |
| | 1 | ADET | ÇOKLU DELİK DELME MAKİNESİ |
| | 1 | ADET | TOZ EMME ÜNİTESİ |
| | 2 | ADET | DÜZ DİKİŞ MAKİNESİ |
| | 1 | ADET | BEŞ İPLİK OVERLOK MAKİNESİ |
| | 1 | ADET | ELEKTİRİKLİ KESİM MAKASI |
| | 3 | ADET | CİLA TEZGAHI (ATÖLYE) |

| KURUM ADI | MİKTAR | BİRİM | DEMİRBAŞ ADI |
|---|---|---|---|
| Kırşehir Açık Ceza İnfaz Kurumu | 1 | ADET | CARASKAL (VİNÇ) 500 KG |
| | 1 | ADET | VİDALI KOMPRESÖR |
| | 2 | ADET | PİSTONLU HAVA KOMPRESÖRÜ |
| | 1 | ADET | TEK/ÇİFT KADEMELİ PİSTONLU TİP KOMPRESÖR |
| | 1 | ADET | VİDALI HAVA KOMPRESÖRÜ |
| | 1 | ADET | SANTRİFÜJ POMPASI |
| | 4 | ADET | SONDAJ KUYUSU DALGIÇ POMPASI |
| | 3 | ADET | NORMAL ELEKTROPOMP SU POMPASI 1 HP (BEYGİR) |
| | 9 | ADET | DALGIÇ POMPA |
| | 1 | ADET | ÇOK KADEMELİ HİDROFORLAR |
| | 2 | ADET | JET TİPİ HİDROFORLAR |
| | 2 | ADET | TAM OTOMATİK DİKEY HİDROFORLAR |
| | 1 | ADET | BENZİNLİ JENERATÖR |
| | 8 | ADET | KESİNTİSİZ GÜÇ KAYNAĞI |
| | 2 | ADET | KAPALI DEVRE GÜNEŞ ENERJİSİ SİSTEMİ |
| | 4 | ADET | ELEKTRİKLİ SÜPÜRGE |
| | 5 | ADET | ŞARJLI EL SÜPÜRGESİ |
| | 4 | ADET | HALI YIKAMA MAKİNESİ |
| | 3 | ADET | ZEMİN YIKAMA MAKİNESİ |
| | 1 | ADET | ÇAMAŞIR MAKİNESİ |
| | 2 | ADET | HALI KURUTMA MAKİNESİ |
| | 4 | ADET | BULAŞIK MAKİNESİ |
| | 1 | ADET | ÜTÜ BUHAR KAZANI |
| | 1 | ADET | VAKUMLU, KENDİNDEN KAZANLI ÜTÜ |
| | 2 | ADET | ELEKTRİK MOTORLU Y. BASINÇLI SICAK-SOĞUK SULU OTO YIKAMA MAKİNESİ |
| | 1 | ADET | 3 MOTORLU ENDÜSTRİYEL TİP SÜPÜRÜCÜ (OTO YIKAMA) |
| | 1 | ADET | KÖPÜK PÜSKÜRTME TANKI |
| | 2 | ADET | FOTOSELLİ EL KURUTMA CİHAZI |

| KURUM ADI | MİKTAR | BİRİM | DEMİRBAŞ ADI |
|---|---|---|---|
| Kırşehir Açık Ceza İnfaz Kurumu | 1 | ADET | ÇİFT KAPILI BUZDOLABI |
| | 1 | ADET | MİNİ BUZDOLABI |
| | 1 | ADET | TEZGAH TİPİ BUZDOLABI |
| | 1 | ADET | VİTRİNLİ BUZDOLABI |
| | 1 | ADET | VİTRİNLİ BUZDOLABI |
| | 1 | ADET | KASAP TİPİ BUZDOLABI |
| | 4 | ADET | DERİN DONDURUCU |
| | 3 | ADET | SOĞUK ODA SOĞUTMA CİHAZI / MOTORU |
| | 1 | ADET | MİKRODALGA FIRIN |
| | 2 | ADET | DÖNER ARABALI EKMEK PİŞİRME FIRINI |
| | 1 | ADET | KONVEKSİYONLU FIRIN |
| | 1 | ADET | ELEKTRİKLİ DÖNER OCAĞI |
| | 3 | ADET | YEMEK ISITMA MAKİNESİ (ELEKTRİKLİ) |
| | 1 | ADET | ISITICILI YEMEK DAĞITMA TEZGAHI (ELEKTRİKLİ) |
| | 13 | ADET | ELEKTRİKLİ ŞOFBEN |
| | 8 | ADET | TERMOSİFON |
| | 1 | ADET | ELEKTRİKLİ IZGARA |
| | 1 | ADET | ELEKTRİKLİ TOST MAKİNESİ |
| | 13 | ADET | EKMEK PİŞİRME ARABASI |
| | 1 | ADET | BLENDER |
| | 9 | ADET | ASPİRATÖR |
| | 1 | ADET | HAVA DEBİLİ PASLANMAZ ÇELİK HAVALANDIRMA KANALI |
| | 3 | ADET | SALYANGOZ HAVALANDIRMA MOTORU |
| | 1 | ADET | KIYMA MAKİNESİ |
| | 2 | ADET | SOĞAN DOĞRAMA MAKİNESİ |
| | 1 | ADET | PATATES SOYMA MAKİNESİ |
| | 1 | ADET | KAHVE MAKİNESİ |
| | 1 | ADET | HAMUR DİNLENDİRME MAKİNESİ |
| | 1 | ADET | HAMUR ÇEVİRME MAKİNESİ |
| | 1 | ADET | HAMUR KESME TARTMA MAKİNESİ |
| | 1 | ADET | HAMUR ŞEKİLLENDİRME MAKİNESİ |

| KURUM ADI | MİKTAR | BİRİM | DEMİRBAŞ ADI |
|---|---|---|---|
| Kırşehir Açık Ceza İnfaz Kurumu | 1 | ADET | HAMUR YOĞURMA MAKİNESİ |
| | 1 | ADET | SU SOĞUTUCULARI |
| | 1 | ADET | UN ELEME MAKİNESİ |
| | 11 | ADET | ELEKTRONİK TERAZİ |
| | 1 | ADET | CERRAHİ (AMELİYATHANE) AMAÇLI KULLANILAN DİĞER EL ALETLER |
| | 2 | ADET | POLİSAJ MOTORU |
| | 1 | ADET | SU ARITMA CİHAZI |
| | 2 | ADET | OTOMATİK SU KLORLAMA CİHAZI |
| Kırşehir E Tipi Kapalı Ceza İnfaz Kurumu | 1 | ADET | SERAMİK FIRIN |
| | 1 | ADET | DARBELİ MATKAP |
| | 1 | ADET | ŞARJLI VİDALAMA MATKAP |
| | 1 | ADET | BİLEME MAKİNESİ |
| | 2 | ADET | DEKUPAJ TESTERE |
| | 18 | ADET | DÜZ DİKİŞ MAKİNESİ |
| | 2 | ADET | ÇIT ÇIT MAKİNESİ |
| | 1 | ADET | DÜĞME DİKME MAKİNESİ |
| | 2 | ADET | DÜZ İLİK AÇMA MAKİNESİ |
| | 4 | ADET | ÜÇ İPLİK OVERLOK MAKİNESİ |
| | 2 | ADET | KUMAŞ KESİM MOTORU |
| | 1 | ADET | SEYYAR KOMPRESÖR |
| | 1 | ADET | KESİNTİSİZ GÜÇ KAYNAĞI |
| | 1 | ADET | PARA KONTROL MAKİNESİ |
| | 1 | ADET | DİGİTAL BASKI MAKİNESİ |
| | 1 | ADET | CİLT PRESLEME MAKİNESİ |
| | 1 | ADET | KAĞIT KESME MAKİNESİ |
| | 1 | ADET | BUHARLI EV TİPİ ÜTÜ |
| | 1 | ADET | BUHAR KAZANLI ÜTÜ |
| | 1 | ADET | KONFEKSİYON ÜTÜLERİ |
| | 1 | ADET | ÇİFTLİ ÜTÜ SETİ |
| | 1 | ADET | SAÇ KURUTMA CİHAZLARI |
| | 6 | ADET | ASPİRATÖR |
| | 1 | ADET | ELEKTRONİK TERAZİ |
| | 1 | ADET | ÇALKALIYICI-KARIŞTIRICI İNKÜBATÖRLER |

| KURUM ADI | MİKTAR | BİRİM | DEMİRBAŞ ADI |
|---|---|---|---|
| Kocaeli Açık Ceza İnfaz Kurumu | 1 | ADET | DEKUPAJ MAKİNESİ |
| | 1 | ADET | DEMİR KESME MAKİNESİ |
| | 1 | ADET | CNC PUNCH PRES MAKİNESI |
| | 1 | ADET | CNC HİDROLİK ABKANT PRES MAKİNESİ |
| | 1 | ADET | SÜTUNLU KOMPLE MATKAP |
| | 4 | ADET | KIRICI DELİCİ MATKAP |
| | 8 | ADET | ŞARJLI VİDALAMA MATKAP |
| | 1 | ADET | BREYZ MATKAP |
| | 6 | ADET | HAVALI MATKAP |
| | 1 | ADET | ELSIKMA DARBELİ MATKAP |
| | 2 | ADET | DARBESİZ MATKAP |
| | 3 | ADET | MATKAP |
| | 1 | ADET | MANYETİK MATKAP |
| | 2 | ADET | PUNTO KAYNAK MAKİNESİ |
| | 4 | ADET | GAZ ALTI KAYNAK MAKİNESİ |
| | 2 | ADET | KAYNAK MAKİNESİ |
| | 1 | ADET | ELEKTRİK ARK KAYNAK MAKİNESİ |
| | 4 | ADET | TEL SÜRME MAKARASI (GAZ ALTI KAYNAK MAK.) |
| | 1 | ADET | AÇI AYARLI CNC GİYOTİN MAKASI |
| | 2 | ADET | BÜKME MAKİNESİ |
| | 5 | ADET | AVUÇ TAŞLAMA MAKİNESİ |
| | 2 | ADET | TAŞLAMA MOTORU |
| | 2 | ADET | HAVALI DAİRESEL ZIMPARA MAKİNESİ |
| | 1 | ADET | SOMUN SIKMA MAKİNESİ |
| | 1 | ADET | HAVALI SOMUN SIKMA MAKİNESİ |
| | 1 | ADET | HİLTİ MAKİNESİ |
| | 1 | ADET | C TİPİ HAVA KAVRAMALI PRES |
| | 1 | ADET | BAZİK ELEKTROD KURUTMA FIRINI |
| | 3 | ADET | SPİRAL TAŞ MOTORU |
| | 1 | ADET | ELEKTRO STATİK TOZ BOYAMA ÜNİTESİ |
| | 1 | ADET | KOLLU KÖŞEBENT MAKASI |
| | 1 | ADET | EPOKSİ TABANCASI |

| KURUM ADI | MİKTAR | BİRİM | DEMİRBAŞ ADI |
|---|---|---|---|
| Kocaeli Açık Ceza İnfaz Kurumu | 1 | ADET | SÜTUNLU MATKAP MENGENESİ |
| | 7 | ADET | KİLİM EL DOKUMA TEZGAHI |
| | 3 | ADET | SAĞ/SOL HAVALI TORNAVİDA |
| | 1 | ADET | GÖNYE KESME MAKİNESİ |
| | 1 | ADET | ŞERİT TESTERE MAKİNESİ |
| | 1 | ADET | DAİRE TESTERE |
| | 1 | ADET | AKÜLÜ VİDALAMA MAKİNESİ |
| | 1 | ADET | KAPORTA İŞLEME MAKİNESİ |
| | 1 | ADET | DİKİŞ-NAKIŞ MAKİNESİ |
| | 5 | ADET | SANAYİ TİPİ DİKİŞ MAKİNESİ |
| | 2 | ADET | DÖRT İPLİK OVERLOK MAKİNESİ |
| | 1 | ADET | BEŞ İPLİK OVERLOK MAKİNESİ |
| | 1 | ADET | KUMAŞ KESİM MOTORU |
| | 1 | ADET | SAÇ YIKAMA SETİ |
| | 4 | ADET | AĞDA MAKİNESİ |
| | 6 | ADET | SAÇ DÜZLEŞTİRİCİ |
| | 2 | ADET | TEKLİ AYNALI BAYAN KESİM TEZGAHI |
| | 1 | ADET | ENSE MAKİNESİ |
| | 2 | ADET | CİLT BUHAR MAKİNESİ |
| | 12 | ADET | ŞARTLANDIRICI (DEMİR ATÖLYESİ) |
| | 8 | ADET | BALANSER (DEMİR ATÖLYESİ) |
| | 1 | ADET | ELEKTİRİKLİ VİNÇLER |
| | 1 | ADET | VİDALI HAVA KOMPRESÖRÜ |
| | 11 | ADET | KESİNTİSİZ GÜÇ KAYNAĞI |
| | 1 | ADET | VOLTAJ REGÜLATÖRÜ |
| | 1 | ADET | PARA SAYMA MAKİNESİ |
| | 1 | ADET | SANAYİ TİPİ ELEKTRİKLİ SÜPÜRGESİ |
| | 1 | ADET | ÇAMAŞIR MAKİNESİ |
| | 2 | ADET | SANAYİ TİPİ BULAŞIK MAKİNESİ |
| | 1 | ADET | BARDAK YIKAMA MAKİNESİ |
| | 4 | ADET | BUHARLI EV TİPİ ÜTÜ |
| | 2 | ADET | BUHAR KAZANLI ÜTÜ |
| | 10 | ADET | SAÇ KURUTMA FÖN MAKİNESİ |
| | 6 | ADET | SAÇ TOST MAKİNESİ |
| | 6 | ADET | SAÇ MAŞASI MAKİNESİ |
| | 1 | ADET | SAÇ KURUTMA CİHAZLARI |

| KURUM ADI | MİKTAR | BİRİM | DEMİRBAŞ ADI |
|---|---|---|---|
| Kocaeli Açık Ceza İnfaz Kurumu | 3 | ADET | STERİLİZE MAKİNESİ (KUAFÖR) |
| | 1 | ADET | BOYA SEHPASI (KUAFÖR) |
| | 1 | ADET | TEZGAH TİPİ BUZDOLABI |
| | 3 | ADET | SÜTLÜK DOLABI |
| | 2 | ADET | ŞARKÜTERİ DOLABI |
| | 1 | ADET | SOĞUTMA GRUBU |
| | 2 | ADET | MİKRODALGA FIRIN |
| | 2 | ADET | DÖNER ARABALI EKMEK PİŞİRME FIRINI |
| | 1 | ADET | TAŞ TABANLI KATLI EKMEK FIRINI |
| | 1 | ADET | KALDIRMA DEVİRME MAKİNESİ (FIRIN) |
| | 1 | ADET | KONİK YUVARLAMA MAKİNESİ (FIRIN) |
| | 1 | ADET | DİJİTAL SU KARIŞTIRMA VE ÖLÇME MAKİNESİ (FIRIN) |
| | 1 | ADET | ELEKTRİKLİ TERMOSİFON 65 LT |
| | 1 | ADET | BÜYÜK ELEKTRİKLİ IZGARA |
| | 1 | ADET | ELEKTRİKLİ IZGARA |
| | 9 | ADET | ELEKTRİKLİ TOST MAKİNESİ |
| | 1 | ADET | FRİTÖZLER |
| | 1 | ADET | PENCERE TİPİ ASPİRATÖR |
| | 1 | ADET | KANAL TİPİ RADYAL ASPİRATÖR |
| | 2 | ADET | KIYMA MAKİNESİ |
| | 1 | ADET | SOĞAN DOĞRAMA MAKİNESİ |
| | 1 | ADET | SEBZE DOĞRAMA MAKİNESİ |
| | 1 | ADET | ÇAY MAKİNESİ ELEKTRİKLİ YUVARLAK ÇİFT MUSLUKLU |
| | 3 | ADET | KAHVE MAKİNESİ |
| | 1 | ADET | SU ISITICISI |
| | 1 | ADET | HAMUR DİNLENDİRME MAKİNESİ |
| | 1 | ADET | HAMUR KESME TARTMA MAKİNESİ |
| | 1 | ADET | HAMUR KESME TARTMA MAKİNESİ |
| | 1 | ADET | HAMUR ŞEKİLLENDİRME MAKİNESİ |
| | 1 | ADET | HAMUR ŞEKİLLENDİRME MAKİNESİ |
| | 2 | ADET | HAMUR YOĞURMA KAZANI |
| | 1 | ADET | HAMUR BUHAR MAKİNESİ |
| | 1 | ADET | HAMUR YOĞURMA MAKİNESİ |

| KURUM ADI | MİKTAR | BİRİM | DEMİRBAŞ ADI |
|---|---|---|---|
| Kocaeli Açık Ceza İnfaz Kurumu | 3 | ADET | HAMUR YOĞURMA MAKİNESİ |
| | 1 | ADET | SEBZE VE MEYVE SOYMA MAKİNESİ |
| | 1 | ADET | KETTLE SU ISITICILARI |
| | 1 | ADET | SU SOĞUTMA MAKİNESİ |
| | 1 | ADET | UN ELEME MAKİNESİ |
| | 12 | ADET | ELEKTRONİK TERAZİ |
| | 2 | ADET | ELEKTRONİK BARKODLU TERAZİ |
| | 1 | ADET | OPTİK NİVO ARAZİ ÖLCÜM ALETİ |
| Kocaeli 1 Nolu F Tipi Yüksek Güvenlikli Kapalı Ceza İnfaz Kurumu | 1 | ADET | SERAMİK FIRIN |
| | 1 | ADET | ÇARK MAKİNESİ |
| | 1 | ADET | VALS |
| | 2 | ADET | ZIMBALAMA MAKİNESİ |
| | 1 | ADET | DARBELİ MATKAP |
| | 1 | ADET | ŞARJLI VİDALAMA MATKAP |
| | 10 | ADET | KİLİM EL DOKUMA TEZGAHI |
| | 1 | ADET | DAĞLAMA TABANCASI (MARANGOZ) |
| | 2 | ADET | DÜZ DİKİŞ MAKİNESİ |
| | 1 | ADET | KOLLU KAĞIT KESME GİYOTİNİ |
| | 2 | ADET | BUHARLI EV TİPİ ÜTÜ |
| | 1 | ADET | SAÇ KURUTMA CİHAZLARI |
| | 1 | ADET | ELEKTRİKLİ TOST MAKİNESİ |
| | 1 | ADET | ASPİRATÖR |
| | 2 | ADET | ELEKTRONİK TERAZİ |
| | 1 | ADET | MEKANİK AYARLAMALI KANTAR |
| | 1 | ADET | ŞARJLI EL MATKABI |
| | 1 | ADET | SICAK DAMGA BASKI MAKİNESİ |
| Kocaeli 1 Nolu T Tipi Kapalı Ceza İnfaz Kurumu | 1 | ADET | TEL RAPTİYE MAKİNESİ |
| | 5 | ADET | ELEKTRİKLİ SÜPÜRGE |
| | 4 | ADET | ÇAMAŞIR KURUTMA MAKİNESİ |
| | 2 | ADET | BUHAR KAZANLI ÜTÜ |
| | 1 | ADET | ELEKTRONİK BARKODLU TERAZİ |
| | 1 | ADET | ELEKTRONİK TERAZİ |
| | 1 | ADET | HASSAS TERAZİ |
| | 1 | ADET | ELEKTRONİK GÖSTERGELİ KANTAR |

| KURUM ADI | MİKTAR | BİRİM | DEMİRBAŞ ADI |
|---|---|---|---|
| Kocaeli 2 Nolu F Tipi Yüksek Güvenlikli Kapalı Ceza İnfaz Kurumu | 1 | ADET | ÇARK MAKİNESİ |
| | 1 | ADET | DEKUPAJ MAKİNESİ |
| | 1 | ADET | EL FREZESİ VE UÇ TAKIMI |
| | 1 | ADET | TİTREŞİMLİ ZIMPARA MAKİNESİ |
| | 2 | ADET | ÇİZİCİLİ TRAPEZ DAİRE TESTERE |
| | 1 | ADET | DAĞLAMA TABANCASI (MARANGOZ) |
| | 1 | ADET | ELEKTRONİK DÜZ DİKİŞ MAKİNA |
| | 1 | ADET | SEYYAR KOMPRESÖR |
| | 2 | ADET | ÇAMAŞIR MAKİNESİ |
| | 1 | ADET | ÇAMAŞIR KURUTMA MAKİNESİ |
| | 1 | ADET | BUHAR JENERATÖRLÜ EV TİPİ ÜTÜ |
| | 1 | ADET | MİNİ BUZDOLABI |
| | 3 | ADET | FIRIN (PİŞİRME VE ISITMA) |
| | 1 | ADET | ELEKTRİKLİ SU ISITICILARI |
| | 1 | ADET | ELEKTRİKLİ IZGARA |
| Kocaeli 2 Nolu T Tipi Kapalı Ceza İnfaz Kurumu | 1 | ADET | SANAYİ TİPİ DİKİŞ MAKİNESİ |
| | 4 | ADET | ÇAMAŞIR MAKİNESİ |
| | 2 | ADET | ÇAMAŞIR KURUTMA MAKİNESİ |
| | 2 | ADET | ÇAMAŞIR KURUTMA MAKİNESİ |
| | 1 | ADET | BUHARLI EV TİPİ ÜTÜ |
| | 2 | ADET | BÜYÜK ELEKTRİKLİ IZGARA |
| | 1 | ADET | ELEKTRİKLİ TOST MAKİNESİ |
| | 1 | ADET | DİJİTAL GÖSTERGELİ AKÜLÜ TERAZİ |
| | 1 | ADET | ELEKTRONİK GÖSTERGELİ BASKÜL |
| Konya Açık Ceza İnfaz Kurumu | 1 | ADET | MOZAİK SİLME MAKİNESİ |
| | 1 | ADET | FAYANS KESME MAKİNESİ |
| | 1 | ADET | PROFİL KESME MAKİNESİ |
| | 1 | ADET | DEMİR KESME MAKİNESİ |
| | 1 | ADET | AĞIR TİP FREZE MAKİNESİ |
| | 1 | ADET | DİK FREZE |
| | 1 | ADET | BÜYÜK PRES MAKİNESİ (GENEL ATÖLYE TİPİ) |
| | 3 | ADET | ŞARJLI EL MATKABI |
| | 2 | ADET | SÜTUNLU KOMPLE MATKAP |
| | 14 | ADET | DARBELİ MATKAP |
| | 2 | ADET | KIRICI DELİCİ MATKAP |
| | 2 | ADET | TEZGAH MATKAP |

| KURUM ADI | MİKTAR | BİRİM | DEMİRBAŞ ADI |
|---|---|---|---|
| Konya Açık Ceza İnfaz Kurumu | 12 | ADET | ŞARJLI VİDALAMA MATKAP |
| | 1 | ADET | 250 AMPER ÇANTA KAYNAK MAKİNESİ |
| | 2 | ADET | PUNTA KAYNAK MAKİNESİ |
| | 11 | ADET | GAZ ALTI KAYNAK MAKİNESİ |
| | 1 | ADET | SOĞUTMA KAYNAK MAKİNESİ |
| | 5 | ADET | ÇANTA KAYNAK MAKİNESİ |
| | 5 | ADET | KAYNAK MAKİNESİ |
| | 2 | ADET | KESME MAKİNESİ |
| | 1 | ADET | KIVIRMA MAKİNESİ |
| | 5 | ADET | SPİRAL TAŞLAMA MAKİNESİ |
| | 27 | ADET | ZIMPARA TAŞLAMA MAKİNESİ |
| | 17 | ADET | SOMUN SIKMA MAKİNESİ |
| | 1 | ADET | HİLTİ MAKİNESİ |
| | 1 | ADET | AÇILI KESİM TESTERE MAKİNESİ |
| | 1 | ADET | SÜTUNLU MATKAP TEZGAHI (DEMİR ATÖLYESİ) |
| | 3 | ADET | DÖŞEME TABANCASI |
| | 1 | ADET | KENAR BANTLAMA MAKİNESİ |
| | 1 | ADET | KENAR YAPIŞTIRMA MAKİNESİ |
| | 1 | ADET | TEZGAH TİPİ DAİRE TESTERE |
| | 1 | ADET | TEZGAH TİPİ DAİRE TESTERE |
| | 1 | ADET | DEKUPAJ TESTERE |
| | 1 | ADET | PANEL EBATLAMA MAKİNESİ |
| | 1 | ADET | SUNTA KESME MAKİNESİ |
| | 2 | ADET | GÖNYE KESME MAKİNESİ |
| | 1 | ADET | KIRLANGIÇ MAKİNE |
| | 1 | ADET | KIRLANGIÇ MAKİNE |
| | 1 | ADET | KALINLIK MAKİNESİ |
| | 1 | ADET | KESİM MAKİNESİ |
| | 1 | ADET | PVC MAKİNESİ |
| | 1 | ADET | HIZAR MAKİNESİ 80 LİK |
| | 1 | ADET | PLANYA |
| | 2 | ADET | SICAK PRES MAKİNESİ |
| | 1 | ADET | ÇOKLU DELİK MAKİNESİ |
| | 1 | ADET | MENTEŞE MAKİNESİ |
| | 1 | ADET | POSTMORNİNG MAKİNESİ |

| KURUM ADI | MİKTAR | BİRİM | DEMİRBAŞ ADI |
|---|---|---|---|
| Konya Açık Ceza İnfaz Kurumu | 1 | ADET | ÇİZİCİLİ VE JAMPİNGLİ MAKİNE |
| | 1 | ADET | KAVALYE AÇMA MAKİNESİ |
| | 1 | ADET | KAPLAMA DİKİŞ MAKİNESİ |
| | 4 | ADET | AKÜLÜ VİDALAMA MAKİNESİ |
| | 17 | ADET | ŞARJLI VİDALAMA MAKİNESİ |
| | 1 | ADET | DELİK DELME MAKİNESİ |
| | 1 | ADET | YATAR DAİRE MAKİNESİ (MOBİLYA) |
| | 1 | ADET | GÖNYE KESME MAKİNESİ |
| | 1 | ADET | HİDROLİK AĞAÇ KAPLAMA MAKİNESİ |
| | 1 | ADET | OTOMATİK SÜRME ROBOT MAKİNESİ |
| | 1 | ADET | DİKİŞ-NAKIŞ MAKİNESİ |
| | 1 | ADET | SAÇ KESME MAKİNESİ |
| | 2 | ADET | BORU BÜKME MAKİNESİ |
| | 1 | ADET | VİDALI KURUTUCU KOMPRESÖR |
| | 4 | ADET | HAVA KOMPRESÖRÜ |
| | 1 | ADET | TEK KADEMELİ HİDROFORLAR |
| | 1 | ADET | PORTATİF 7,5 KVA JENERATÖR |
| | 1 | ADET | VOLTAJ REGÜLATÖRÜ |
| | 1 | ADET | VOLTAJ REGÜLATÖRÜ |
| | 2 | ADET | DC (DOĞRU AKIM) MOTORLAR |
| | 1 | ADET | TANBURLU MOTOR |
| | 1 | ADET | VAKUMLU TEMİZLEYİCİLER |
| | 9 | ADET | SANAYİ TİPİ ELEKTRİKLİ SÜPÜRGESİ |
| | 4 | ADET | TASKİ ZEMİN YIKAMA MAKİNESİ |
| | 1 | ADET | YER TEMİZLEME OTOMATI |
| | 3 | ADET | ÇAMAŞIR MAKİNESİ |
| | 2 | ADET | BULAŞIK MAKİNESİ |
| | 2 | ADET | BUHAR KAZANLI ÜTÜ |
| | 1 | ADET | ÜTÜ MAKİNESİ |
| | 1 | ADET | BUHARLI ÜTÜ JENARATÖRÜ |
| | 1 | ADET | VAKUMLU ÜTÜ VE PASKALYASI |
| | 2 | ADET | ELEKTRİK MOTORLU Y. BASINÇLI SICAK-SOĞUK SULU OTO YIKAMA MAKİNESİ |
| | 1 | ADET | KÖPÜK PÜSKÜRTME TANKI |

| KURUM ADI | MİKTAR | BİRİM | DEMİRBAŞ ADI |
|---|---|---|---|
| Konya Açık Ceza İnfaz Kurumu | 5 | ADET | MİNİ BUZDOLABI |
| | 1 | ADET | TEZGAH TİPİ BUZDOLABI |
| | 1 | ADET | SANAYİ TİPİ BUZDOLABI |
| | 2 | ADET | BUZDOLABI |
| | 1 | ADET | SÜTLÜK DOLABI |
| | 1 | ADET | VİTRİNLİ BUZDOLABI |
| | 2 | ADET | DÖNER ARABALI EKMEK PİŞİRME FIRINI |
| | 1 | ADET | HAMUR YOĞURMA MAKİNESİ |
| | 2 | ADET | SANAYİ TİPİ OCAK |
| | 3 | ADET | ISITICILI YEMEK DAĞITMA TEZGAHI |
| | 6 | ADET | ELEKTRİKLİ ŞOFBEN |
| | 3 | ADET | ŞOFBENLER |
| | 2 | ADET | ELEKTRİKLİ SU ISITICILARI |
| | 10 | ADET | EKMEK PİŞİRME ARABASI |
| | 1 | ADET | MİKRODALGA FIRIN |
| | 1 | ADET | MİKSER |
| | 1 | ADET | EKMEK DİLİMLEME MAKİNESİ |
| | 12 | ADET | ASPİRATÖR |
| | 1 | ADET | KIYMA MAKİNESİ |
| | 1 | ADET | SOĞAN DOĞRAMA MAKİNESİ |
| | 1 | ADET | PATATES SOYMA MAKİNESİ |
| | 1 | ADET | SEBZE DOĞRAMA MAKİNESİ |
| | 3 | ADET | SANAYİ TİPİ RENDE |
| | 1 | ADET | ÇAY MAKİNESİ ELEKTRİKLİ |
| | 1 | ADET | HAMUR DİNLENDİRME MAKİNESİ |
| | 2 | ADET | HAMUR ÇEVİRME MAKİNESİ |
| | 2 | ADET | HAMUR KESME TARTMA MAKİNESİ |
| | 1 | ADET | HAMUR ŞEKİLLENDİRME MAKİNESİ |
| | 2 | ADET | HAMUR TEKNE MAKİNESİ |
| | 2 | ADET | HAMUR YOĞURMA MAKİNESİ |
| | 1 | ADET | SU ISITICILARI |
| | 2 | ADET | UN ELEME MAKİNESİ |
| | 5 | ADET | ELEKTRONİK TERAZİ |
| | 1 | ADET | NEM ÖLÇME VE KONTROL CİHAZLARI |
| | 8 | ADET | SU ARITMA CİHAZI |

| KURUM ADI | MİKTAR | BİRİM | DEMİRBAŞ ADI |
|---|---|---|---|
| Konya E Tipi Kapalı Ceza İnfaz Kurumu | 1 | ADET | KÜÇÜK PRES MAKİNESİ (GENEL ATÖLYE TİPİ) |
| | 1 | ADET | 24 HURUFAT PUNTO MAKİNESİ |
| | 1 | ADET | 18 HURUFAT PUNTO MAKİNESİ |
| | 1 | ADET | PUNTO MAKİNESİ |
| | 1 | ADET | SICAK FIRIN MAKİNESİ (DERİ) |
| | 1 | ADET | SAYA DİKİŞ MAKİNESİ |
| | 1 | ADET | KAPSÜL MAKİNESİ |
| | 3 | ADET | DANELYA MAKİNESİ |
| | 1 | ADET | KUNDURA YAPIŞTIRMA PRESİ |
| | 1 | ADET | ZAMAN AYARLI ŞOKLAMA MAKİNESİ |
| | 2 | ADET | BUHAR KAZANLI ÜTÜ |
| | 2 | ADET | BUZDOLABI |
| | 4 | ADET | ELEKTRONİK TERAZİ |
| Kozan M Tipi Kapalı ve Açık Ceza İnfaz Kurumu | 1 | ADET | 24 HURUFAT PUNTO MAKİNESİ |
| | 32 | ADET | KİLİM EL DOKUMA TEZGAHI |
| | 1 | ADET | DÜZ DİKİŞ MAKİNESİ |
| | 1 | ADET | AYAKLI DİKİŞ MAKİNESİ |
| | 1 | ADET | BEŞ İPLİK OVERLOK MAKİNESİ |
| | 1 | ADET | KUMAŞ KESİM MOTORU |
| | 1 | ADET | CİLT PRESLEME MAKİNESİ |
| | 1 | ADET | BUHAR KAZANLI ÜTÜ |
| | 1 | ADET | BÜRO TİPİ BUZDOLABI |
| | 1 | ADET | DERİN DONDURUCU |
| | 1 | ADET | ELEKTRİKLİ FIRIN |
| | 3 | ADET | ELEKTRİKLİ TOST MAKİNESİ |
| | 3 | ADET | ASPİRATÖR |
| | 2 | ADET | ELEKTRONİK TARTIM TERAZİ |
| | 1 | ADET | SU ARITMA CİHAZI |
| Malatya E Tipi Kapalı Ceza İnfaz Kurumu | 1 | ADET | BIÇAKLI DÜZ DİKİŞ MAKİNESİ |
| | 7 | ADET | DÜZ DİKİŞ MAKİNESİ |
| | 1 | ADET | REÇME DİKİŞ MAKİNESİ |
| | 3 | ADET | DİKİŞ-NAKIŞ MAKİNESİ |
| | 1 | ADET | BIÇAKLI DÜĞME MAKİNESİ |
| | 1 | ADET | OVERLOK MAKİNESİ |
| | 1 | ADET | BEŞ İPLİK OVERLOK MAKİNESİ |
| | 1 | ADET | KESİM MOTORU 10" (TEKSTİL) |
| | 1 | ADET | ELEKTRİKLİ HAVA KOMPRESÖRÜ |
| | 1 | ADET | HAVA KOMPRESÖRÜ |

| KURUM ADI | MİKTAR | BİRİM | DEMİRBAŞ ADI |
|---|---|---|---|
| Malatya E Tipi Kapalı Ceza İnfaz Kurumu | 1 | ADET | SANAYİ TİPİ ELEKTRİKLİ SÜPÜRGE |
| | 1 | ADET | BUHAR KAZANLI ÜTÜ |
| | 1 | ADET | KAZANLI ÜTÜ PASKALASI |
| | 1 | ADET | ELEKTRİKLİ TOST MAKİNESİ |
| | 1 | ADET | CAM TEPE ASPİRATÖR |
| | 1 | ADET | ÇAY MAKİNESİ ELEKTRİKLİ |
| | 1 | ADET | ELEKTRONİK HASSAS TARTIM TERAZİ |
| | 2 | ADET | ELEKTRONİK BARKODLU TERAZİ |
| | 2 | ADET | HASSAS TERAZİ |
| Maltepe Açık Ceza İnfaz Kurumu | 1 | ADET | MARŞLI ÇAPA MAKİNESİ |
| | 1 | ADET | SICAK HAVA MAKİNESİ (SÜT) |
| | 1 | ADET | ZIMBALAMA MAKİNESİ |
| | 3 | ADET | KOMPAKTÖR (SIKIŞTIRMA ALETİ) |
| | 1 | ADET | KÜÇÜK PRES MAKİNESİ (GENEL ATÖLYE TİPİ) |
| | 1 | ADET | BÜYÜK PRES MAKİNESİ (GENEL ATÖLYE TİPİ) |
| | 1 | ADET | SÜTUNLU KOMPLE MATKAP |
| | 4 | ADET | DARBELİ MATKAP |
| | 1 | ADET | KIRICI DELİCİ MATKAP |
| | 5 | ADET | AKÜLÜ MATKAP |
| | 1 | ADET | ŞARJLI TORNAVİDA |
| | 9 | ADET | ŞARJLI VİDALAMA MATKAP |
| | 1 | ADET | ELSIKMA DARBELİ MATKAP |
| | 3 | ADET | ELEKTRİKLİ MATKAP |
| | 3 | ADET | HIZ AYARLI MATKAP |
| | 1 | ADET | ŞARJLI MATKAP |
| | 1 | ADET | PUNTA KAYNAK MAKİNESİ |
| | 2 | ADET | GAZ ALTI KAYNAK MAKİNESİ |
| | 5 | ADET | ÇANTA KAYNAK MAKİNESİ |
| | 1 | ADET | TİG KAYNAK MAKİNESİ |
| | 1 | ADET | ELEKTROTLU KAYNAK MAKİNESİ |
| | 2 | ADET | HİDROLİK GİYOTİN MAKİNESİ |
| | 1 | ADET | PLASMA KESME MAKİNESİ |
| | 1 | ADET | KORDON MAKİNESİ |
| | 1 | ADET | DİŞ ÇENTİK AÇMA MAKİNESİ |

| KURUM ADI | MİKTAR | BİRİM | DEMİRBAŞ ADI |
|---|---|---|---|
| Maltepe Açık Ceza İnfaz Kurumu | 6 | ADET | AVUÇ TAŞLAMA MAKİNESİ |
| | 3 | ADET | SPİRAL TAŞLAMA MAKİNESİ |
| | 2 | ADET | TAŞLAMA MOTORU |
| | 6 | ADET | ZIMPARA TAŞLAMA MAKİNESİ |
| | 2 | ADET | SOMUN SIKMA MAKİNESİ |
| | 1 | ADET | HİLTİ MAKİNESİ |
| | 1 | ADET | ELEKTRİK MOTORLU TESTERE |
| | 5 | ADET | TEZGAH TİPİ DAİRE TESTERE |
| | 1 | ADET | DAİRE ZIMPARA TEMİZLEME MAKİNESİ |
| | 1 | ADET | ŞERİT TESTERE MAKİNESİ |
| | 2 | ADET | DAİRE TESTERE |
| | 1 | ADET | ÇERÇEVE ÇAKMA MAKİNESİ |
| | 1 | ADET | DEKUPAJ MAKİNESİ |
| | 1 | ADET | KAPORTA İŞLEME MAKİNESİ |
| | 1 | ADET | TEKERLEK BALANS CİHAZLARI |
| | 1 | ADET | LASTİK SÖKME TAKMA MAKİNESİ |
| | 3 | ADET | HAVALI BİJON SÖKME MAKİNESİ |
| | 1 | ADET | DÜZ DİKİŞ MAKİNESİ |
| | 1 | ADET | 3 İPLİK OVERLOK MAKİNESİ |
| | 1 | ADET | VAKUM POMPASI (GÜMÜŞ) |
| | 1 | ADET | SAC BÜKME MAKİNESİ |
| | 4 | ADET | SIKMA PENSESİ |
| | 1 | ADET | SİLİNDİR MOTORLU (SAC KIVIRMA MAK.) |
| | 1 | ADET | STANDART TRANSPALET |
| | 1 | ADET | STANDART TRANSPALET |
| | 1 | ADET | STANDART TRANSPALET |
| | 2 | ADET | STANDART TRANSPALET |
| | 1 | ADET | HAVALI GRES POMPA MAKİNESİ |
| | 1 | ADET | PİSTONLU HAVA KOMPRESÖRÜ |
| | 1 | ADET | PİSTONLU HAVA KOMPRESÖRÜ |
| | 1 | ADET | PİSTONLU HAVA KOMPRESÖRÜ |
| | 1 | ADET | BASINÇSIZ HAVA ÜFLEME KOMPRESÖRÜ |
| | 1 | ADET | PNÖMATİK ÇEKİÇLER |
| | 7 | ADET | KESİNTİSİZ GÜÇ KAYNAĞI |

| KURUM ADI | MİKTAR | BİRİM | DEMİRBAŞ ADI |
|---|---|---|---|
| Maltepe Açık Ceza İnfaz Kurumu | 9 | ADET | PARA KONTROL MAKİNESİ |
| | 3 | ADET | PARA SAYMA MAKİNESİ |
| | 2 | ADET | DİJİTAL FOTOĞRAF BASKI MAKİNESİ |
| | 1 | ADET | SÜRGÜLÜ KAĞIT KESME GİYOTİNİ |
| | 1 | ADET | YANGIN SÖNDÜRME TÜPÜ TOZ DOLUM MAKİNESİ |
| | 1 | ADET | YANGIN SÖNDÜRME TÜPÜ KÖPÜK DOLUM MAKİNESİ |
| | 1 | ADET | YANGIN SÖNDÜRME TÜPÜ TEST MAKİNESİ |
| | 1 | ADET | YANGIN SÖNDÜRME TÜPÜ KURUTMA MAKİNESİ |
| | 1 | ADET | YANGIN SÖNDÜRME TÜPÜ OTOMATİK DOLUM MAKİNESİ |
| | 1 | ADET | YANGIN SÖNDÜRME TÜPÜ MONTAJ VE BASINÇLANDIRMA MAKİNESİ |
| | 1 | ADET | SANAYİ TİPİ ELEKTRİKLİ SÜPÜRGE |
| | 5 | ADET | ELEKTRİKLİ SÜPÜRGE |
| | 1 | ADET | FAKİR ŞARJLI EL SÜPÜRGESİ |
| | 1 | ADET | BASINÇLI YIKAMA MAKİNESİ |
| | 1 | ADET | SANAYİ TİPİ BULAŞIK MAKİNESİ |
| | 4 | ADET | YÜKSEK BASINÇLI PORTATİF YIKAMA CİHAZLARI |
| | 1 | ADET | OTO YIKAMA MAKİNESİ |
| | 4 | ADET | MİNİ BUZDOLABI |
| | 7 | ADET | SÜTLÜK DOLABI |
| | 2 | ADET | VİTRİNLİ BUZDOLABI |
| | 1 | ADET | BÜRO TİPİ BUZDOLABI |
| | 2 | ADET | KASAP TİPİ BUZDOLABI |
| | 2 | ADET | DERİN DONDURUCU |
| | 1 | ADET | ELEKTRİKLİ FIRIN |
| | 3 | ADET | MİKRODALGA FIRIN |
| | 3 | ADET | DÖNER ARABALI EKMEK PİŞİRME FIRINI |
| | 1 | ADET | TAŞ TABANLI KATLI EKMEK FIRINI |
| | 1 | ADET | KALDIRMA DEVİRME MAKİNESİ (FIRIN) |

| KURUM ADI | MİKTAR | BİRİM | DEMİRBAŞ ADI |
|---|---|---|---|
| Maltepe Açık Ceza İnfaz Kurumu | 1 | ADET | KONİK YUVARLAMA MAKİNESİ (FIRIN) |
| | 2 | ADET | DİJİTAL SU KARIŞTIRMA VE ÖLÇME MAKİNESİ (FIRIN) |
| | 1 | ADET | HAMUR YUVARLAMA MAKİNESİ |
| | 1 | ADET | BAKLAVA ŞERBETİ PİŞİRME OCAĞI |
| | 1 | ADET | SU BÖREĞİ PİŞİRME OCAĞI |
| | 1 | ADET | TERMOSİFON |
| | 2 | ADET | DOĞALGAZLI HERMATİK ŞOFBEN |
| | 1 | ADET | TOST MAKİNESİ |
| | 1 | ADET | KAŞAR VE SUCUK DİLİMLEME MAKİNESİ |
| | 12 | ADET | SANAYİ TİPİ TRİFAZE ASPİRATÖR |
| | 3 | ADET | KIYMA MAKİNESİ |
| | 1 | ADET | SOĞAN DOĞRAMA MAKİNESİ |
| | 1 | ADET | SEMAVER ÇAY MAKİNESİ |
| | 1 | ADET | VAKUM MAKİNESİ |
| | 1 | ADET | HAMUR DİNLENDİRME MAKİNESİ |
| | 3 | ADET | HAMUR KESME TARTMA MAKİNESİ |
| | 1 | ADET | HAMUR ŞEKİLLENDİRME MAKİNESİ |
| | 2 | ADET | HAMUR YOĞURMA KAZANI |
| | 2 | ADET | HAMUR BUHAR MAKİNESİ |
| | 3 | ADET | HAMUR YOĞURMA MAKİNESİ |
| | 1 | ADET | SU SOĞUTUCULARI |
| | 2 | ADET | UN ELEME MAKİNESİ |
| | 1 | ADET | HAMUR AÇMA MAKİNESİ |
| | 2 | ADET | 30 KG KAPASİTELİ ELEKTRONİK TERAZİ |
| | 8 | ADET | ELEKTRONİK TERAZİ |
| | 6 | ADET | HASSAS TERAZİ |
| | 1 | ADET | ELEKTRONİK GÖSTERGELİ BASKÜL |
| | 5 | ADET | AÇI MİKROMETRELERİ |
| | 1 | ADET | YÜKSEKLİK MİHENGİRLERİ |
| | 6 | ADET | ELEKTRONİK AMPERMETRE |
| | 1 | ADET | POLİSAJ MOTORU |
| | 1 | ADET | POLİSAJ MOTORU |
| | 1 | ADET | SU ARITMA CİHAZI |

| KURUM ADI | MİKTAR | BİRİM | DEMİRBAŞ ADI |
|---|---|---|---|
| Maltepe 1 Nolu L Tipi Kapalı Ceza İnfaz Kurumu | 1 | ADET | DÜZ DİKİŞ MAKİNESİ |
| | 1 | ADET | KUMAŞ BASKI MAKİNESİ |
| | 1 | ADET | KENAR DİKİŞ MAKİNESİ |
| | 1 | ADET | DÖRT İPLİK OVERLOK MAKİNESİ |
| | 1 | ADET | BEŞ İPLİK OVERLOK MAKİNESİ |
| | 2 | ADET | TRANSPALET |
| | 1 | ADET | BUHAR KAZANLI ÜTÜ |
| | 1 | ADET | BUHAR KAZANLI ÜTÜ |
| | 1 | ADET | KOLLU ÜTÜ PASKALASI |
| | 1 | ADET | VAKUMLU ÜFLEMELİ KOLLU ÜTÜ PASKALASI |
| | 1 | ADET | ÇİFTLİ TAM OTOMATİK BUHAR KAZANI |
| Maltepe 2 Nolu L Tipi Kapalı Ceza İnfaz Kurumu | 1 | ADET | SANAYİ TİPİ DİKİŞ MAKİNESİ |
| | 1 | ADET | ÜÇ İPLİK OVERLOK MAKİNESİ |
| | 2 | ADET | 2000 KG TRANSPAKET FORKLİF |
| | 1 | ADET | PASTAL ÜTÜ |
| Maltepe 3 Nolu L Tipi Kapalı Ceza İnfaz Kurumu | 1 | ADET | DÜZ DİKİŞ MAKİNESİ |
| | 1 | ADET | SANAYİ TİPİ DİKİŞ MAKİNESİ |
| | 1 | ADET | ÜÇ İPLİK OVERLOK MAKİNESİ |
| | 1 | ADET | BUHAR KAZANLI ÜTÜ |
| | 1 | ADET | KAZANLI ÜTÜ PASKALASI |
| Manisa E Tipi Kapalı Ceza İnfaz Kurumu | 2 | ADET | ÇİM BİÇME MAKİNESİ |
| | 1 | ADET | MOTORLU TIRPAN |
| | 1 | ADET | DÜZ DİKİŞ MAKİNESİ |
| | 2 | ADET | ÜÇ İPLİK OVERLOK MAKİNESİ |
| | 1 | ADET | PİSTONLU HAVA KOMPRESÖRÜ |
| | 1 | ADET | MATBAA TİPİ KAĞIT KESME GİYOTİNLERİ |
| | 2 | ADET | VAKUMLU YER YIKAMA MAKİNESİ |
| | 1 | ADET | SANAYİ TİPİ ELEKTRİKLİ SÜPÜRGESİ |
| | 1 | ADET | ELEKTRİKLİ SÜPÜRGE |
| | 1 | ADET | ÇAMAŞIR MAKİNESİ |
| | 2 | ADET | BUHAR KAZANLI ÜTÜ |
| | 1 | ADET | ÜTÜ MAKİNESİ |
| | 2 | ADET | ÇİFT KAPILI BUZDOLABI |
| | 1 | ADET | SÜTLÜK DOLABI |
| | 1 | ADET | VİTRİNLİ BUZDOLABI |

| KURUM ADI | MİKTAR | BİRİM | DEMİRBAŞ ADI |
|---|---|---|---|
| Manisa E Tipi Kapalı Ceza İnfaz Kurumu | 1 | ADET | SOĞUT ET DOLABI |
| | 1 | ADET | DERİN DONDURUCU |
| | 1 | ADET | TAŞ TABANLI KATLI EKMEK FIRINI |
| | 2 | ADET | ELEKTRİKLİ SU ISITICILARI |
| | 9 | ADET | ASPİRATÖR |
| | 1 | ADET | ŞERBET MAKİNESİ |
| | 1 | ADET | HAMUR DİNLENDİRME MAKİNESİ |
| | 2 | ADET | HAMUR ÇEVİRME MAKİNESİ |
| | 2 | ADET | HAMUR KESME TARTMA MAKİNESİ |
| | 1 | ADET | HAMUR ŞEKİLLENDİRME MAKİNESİ |
| | 2 | ADET | HAMUR YOĞURMA MAKİNESİ |
| | 1 | ADET | ELEKTRONİK HASSAS TARTIM TERAZİ |
| | 1 | ADET | ELEKTRONİK BARKODLU TERAZİ |
| | 1 | ADET | ELEKTRONİK GÖSTERGELİ BASKÜL |
| Manisa T Tipi Kapalı Ceza İnfaz Kurumu | 1 | ADET | OVERLOK MAKİNESİ |
| Mardin E Tipi Kapalı Ceza İnfaz Kurumu | 1 | ADET | YATAY MİLLİ FREZE MAKİNESİ |
| | 1 | ADET | VİDALAMALI MATKAP |
| | 1 | ADET | DARBESİZ MATKAP |
| | 1 | ADET | TİTREŞİMLİ ZIMPARA MAKİNESİ |
| | 1 | ADET | PALETLİ ZIMPARA MAKİNESİ |
| | 1 | ADET | HİLTİ MAKİNESİ |
| | 1 | ADET | ŞERİT BİLEME MOTORU |
| | 1 | ADET | KIRLANGIÇ MAKİNE |
| | 1 | ADET | KALINLIK MAKİNESİ |
| | 1 | ADET | ŞERİT MAKİNESİ 80 LİK |
| | 1 | ADET | AĞAÇ PLANYA MAKİNESİ |
| | 6 | ADET | AĞAÇ EL PLANYA |
| | 1 | ADET | PLANYA BIÇAK BİLEME MAKİNESİ |
| | 1 | ADET | AĞAÇ TORNA MAKİNESİ |
| | 1 | ADET | ŞERİT KAYNAK MAKİNESİ |
| | 1 | ADET | ZIVANA YERİ DELME MAKİNESİ |
| | 1 | ADET | DEKUPAJ MAKİNESİ |
| | 1 | ADET | DERECE KÖŞE KESME MAKİNESİ |
| | 1 | ADET | DÜZ DİKİŞ MAKİNESİ |
| | 1 | ADET | PANTOLON PAÇA DİKİŞ MAKİNESİ |

| KURUM ADI | MİKTAR | BİRİM | DEMİRBAŞ ADI |
|---|---|---|---|
| Mardin E Tipi Kapalı Ceza İnfaz Kurumu | 1 | ADET | KASNAKLI YAĞLI KOMPRESÖR |
| | 1 | ADET | TEK KAPILI BUZDOLABI |
| | 1 | ADET | BÜRO TİPİ BUZDOLABI |
| | 1 | ADET | 30 KG KAPASİTELİ ELEKTRONİK TERAZİ |
| | 1 | ADET | ELEKTRONİK BARKODLU TERAZİ |
| | 1 | ADET | ELEKTRONİK TERAZİ |
| Menemen R / Açık Ceza İnfaz Kurumu | 3 | ADET | DAL BUDAMA MAKİNESİ |
| | 30 | ADET | MOTORLU TIRPAN |
| | 1 | ADET | FAYANS KESME MAKİNESİ 85 CM |
| | 1 | ADET | SERAMİK KESME MAKİNESİ |
| | 1 | ADET | PROFİL KESME MAKİNESİ |
| | 2 | ADET | DARBELİ MATKAP |
| | 1 | ADET | MATKAP |
| | 1 | ADET | 400 AMPER KAYNAK MAKİNESİ |
| | 1 | ADET | ELEKTROTLU KAYNAK MAKİNESİ |
| | 1 | ADET | İNVERTÖR KAYNAK MAKİNESİ |
| | 2 | ADET | AVUÇ TAŞLAMA MAKİNESİ |
| | 2 | ADET | TAŞLAMA MAKİNESİ |
| | 1 | ADET | SOMUN SIKMA MAKİNESİ |
| | 1 | ADET | HAVALI SOMUN SIKMA MAKİNESİ |
| | 1 | ADET | SÜTUNLU MATKAP TEZGAHI (DEMİR ATÖLYESİ) |
| | 1 | ADET | SPİRAL TAŞ MOTORU |
| | 1 | ADET | LASTİK SÖKME VE TAKMA MAKİNESİ |
| | 6 | ADET | YAKIT MOTORLU TESTERE |
| | 1 | ADET | DESTEK SACI KESİM MAKİNESİ |
| | 1 | ADET | TEKERLEK BALANS CİHAZLARI |
| | 1 | ADET | AYAKLI DİKİŞ MAKİNESİ |
| | 1 | ADET | OVERLOK MAKİNESİ |
| | 1 | ADET | BORU BÜKME MAKİNESİ |
| | 1 | ADET | ŞARTLANDIRICI (DEMİR ATÖLYESİ) |
| | 1 | ADET | PİSTONLU HAVA KOMPRESÖRÜ |
| | 1 | ADET | HAVA KOMPRESÖRÜ |
| | 1 | ADET | KÖPÜK PÜSKÜRTME POMPASI |
| | 1 | ADET | OTO YIKAMA MAKİNESİ |

| KURUM ADI | MİKTAR | BİRİM | DEMİRBAŞ ADI |
|---|---|---|---|
| Menemen R / Açık Ceza İnfaz Kurumu | 2 | ADET | AYAKKABI TEMİZLEME CİHAZI |
| | 1 | ADET | ÇİFT KAPILI BUZDOLABI |
| | 3 | ADET | TEK KAPILI BUZDOLABI |
| | 1 | ADET | BÜRO TİPİ BUZDOLABI |
| | 1 | ADET | PASTA BÖREK FIRINI |
| | 1 | ADET | KLİMA CİHAZI ( MAYALAMA ODASI) (FIRIN) |
| | 1 | ADET | SANAYİ TİPİ OCAK |
| | 1 | ADET | ELEKTRİKLİ KIZARTMA TENCERESİ |
| | 1 | ADET | AKVARYUM DOLAP |
| | 1 | ADET | AKVARYUM MODEL KURU DOLAP |
| | 1 | ADET | AKVARYUM MODEL ISITMALI DOLAP |
| | 2 | ADET | ALÇI KARIŞTIRMA CİHAZI |
| | 1 | ADET | BAROMETRİK, ATMOSFERİK BASINÇ ÖLÇÜM CİHAZLARI |
| | 1 | ADET | YAĞ AYIRICI |
| | 1 | ADET | YAĞ ANALİZ CİHAZLARI |
| Mersin E Tipi Kapalı Ceza İnfaz Kurumu | 1 | ADET | GÜBRELEME MAKİNESİ |
| | 1 | ADET | OT BİÇME MAKİNESİ |
| | 1 | ADET | DAMLAMA SULAMA SİSTEMİ |
| | 1 | ADET | DÜZ DİKİŞ MAKİNESİ |
| | 1 | ADET | SONDAJ KUYUSU DALGIÇ POMPASI |
| | 1 | ADET | VAKUMLU YER YIKAMA MAKİNESİ |
| | 1 | ADET | ELEKTRİKLİ SÜPÜRGE |
| | 2 | ADET | ZEMİN TEMİZLEME MAKİNESİ |
| | 2 | ADET | BUHARLI EV TİPİ ÜTÜ |
| | 1 | ADET | BUHAR KAZANLI ÜTÜ |
| | 2 | ADET | ELEKTRİK MOTORLU Y. BASINÇLI SOĞUK SULU OTO YIKAMA MAKİNESİ |
| | 2 | ADET | 3 MOTORLU ENDÜSTRİYEL TİP SÜPÜRÜCÜ (OTO YIKAMA) |
| | 1 | ADET | 100 LT. ÇİFT PİSTON HAVA KOMPRESÖRÜ (OTO YIKAMA) |
| | 1 | ADET | 50 LT. HAVA KOMPRESÖRÜ (OTO YIKAMA) |
| | 1 | ADET | KÖPÜK PÜSKÜRTME TANKI |

| KURUM ADI | MİKTAR | BİRİM | DEMİRBAŞ ADI |
|---|---|---|---|
| Mersin E Tipi Kapalı Ceza İnfaz Kurumu | 1 | ADET | KÖPÜK PÜSKÜRTME POMPASI |
| | 1 | ADET | DERİN DONDURUCU |
| | 1 | ADET | BUZ MAKİNESİ |
| | 7 | ADET | DÖNER ARABALI EKMEK PİŞİRME |
| | 1 | ADET | KONİK YUVARLAMA MAKİNESİ |
| | 1 | ADET | SANAYİ TİPİ MEYVE SIKACAĞI |
| | 1 | ADET | SEMAVER ÇAY MAKİNESİ |
| | 1 | ADET | HAMUR DİNLENDİRME MAKİNESİ |
| | 1 | ADET | HAMUR KESME TARTMA MAKİNESİ |
| | 1 | ADET | HAMUR ŞEKİLLENDİRME MAKİNESİ |
| | 1 | ADET | HAMUR TEKNE MAKİNESİ |
| | 1 | ADET | HAMUR BUHAR MAKİNESİ |
| | 1 | ADET | HAMUR YOĞURMA MAKİNESİ |
| | 1 | ADET | UN ELEME MAKİNESİ |
| | 2 | ADET | ELEKTRONİK TERAZİ |
| | 1 | ADET | ISLAK ÇEKME MUKAVEMET CİHAZLARI |
| Midyat M Tipi Kapalı Ceza İnfaz Kurumu | 1 | ADET | ELEKTRİKLİ VİBRATÖRLER |
| | 1 | ADET | KÜÇÜK PRES MAKİNESİ |
| | 1 | ADET | BÜYÜK PRES MAKİNESİ |
| | 1 | ADET | DARBELİ MATKAP |
| | 1 | ADET | HEŞTEK TAKIMI |
| | 6 | ADET | DÜZ DİKİŞ MAKİNESİ |
| | 1 | ADET | ALTI İPLİK OVERLOK MAKİNESİ |
| | 1 | ADET | ASTAR VE TEL ÇİFT KAFA SİLİNDİR MAKİNESİ |
| | 1 | ADET | İNDİKSİYON ERİTME MAKİNESİ (GÜMÜŞ ERİTME OCAĞI) |
| | 1 | ADET | GÜMÜŞ FREZE MOTORU |
| | 1 | ADET | TIRTIR DİŞLİ (ATÖLYE) |
| | 1 | ADET | CİLA TEZGAHI (ATÖLYE) |
| | 1 | ADET | KOLLU KAĞIT KESME GİYOTİNİ |
| | 1 | ADET | ELEKTRİKLİ OCAK |
| | 1 | ADET | TERMOSİFON |
| | 1 | ADET | TOST MAKİNESİ |
| | 1 | ADET | HASSAS TERAZİ |
| | 1 | ADET | HADDE CİHAZI |

| KURUM ADI | MİKTAR | BİRİM | DEMİRBAŞ ADI |
|---|---|---|---|
| Muğla Açık Ceza İnfaz Kurumu | 1 | ADET | MARŞLI ÇAPA MAKİNESİ |
| | 1 | ADET | BİTKİ İLAÇLAMA MAKİNESİ |
| | 1 | ADET | MOTORLU TIRPAN |
| | 1 | ADET | DEKUPAJ MAKİNESİ |
| | 1 | ADET | PERDAH MAKİNESİ |
| | 2 | ADET | PERDAH MAKİNESİ |
| | 1 | ADET | YATAY MİLLİ FREZE MAKİNESİ |
| | 2 | ADET | EL FREZESİ |
| | 2 | ADET | DİK FREZE |
| | 1 | ADET | ATÖLYE PLANYA MAKİNESİ |
| | 1 | ADET | BÜYÜK PRES MAKİNESİ (GENEL ATÖLYE TİPİ) |
| | 5 | ADET | DARBELİ MATKAP |
| | 3 | ADET | KIRICI DELİCİ MATKAP |
| | 2 | ADET | AKÜLÜ MATKAP |
| | 1 | ADET | KESİCİ SPREL MAKİNESİ |
| | 9 | ADET | ŞARJLI VİDALAMA MATKAP |
| | 1 | ADET | AYAKLI MATKAP |
| | 1 | ADET | DARBESİZ MATKAP |
| | 1 | ADET | AVUÇ TASLAMA SPİRAL |
| | 2 | ADET | 250 AMPER ÇANTA KAYNAK MAKİNESİ |
| | 1 | ADET | GAZ ALTI KAYNAK MAKİNESİ |
| | 3 | ADET | AVUÇ TAŞLAMA MAKİNESİ |
| | 1 | ADET | TAŞLAMA MAKİNESİ |
| | 3 | ADET | ZIMPARALAMA MAKİNESİ |
| | 1 | ADET | TİTREŞİMLİ ZIMPARA MAKİNESİ |
| | 1 | ADET | ŞERİT BİLEME MOTORU |
| | 1 | ADET | DEMİR DOĞRAMA MAKİNESİ |
| | 1 | ADET | PLANYA MAKİNESİ |
| | 1 | ADET | KENAR BANTLAMA MAKİNESİ |
| | 1 | ADET | TEZGAH TİPİ DAİRE TESTERE |
| | 1 | ADET | ÇİZİCİLİ TRAPEZ DAİRE TESTERE |
| | 1 | ADET | TEMİZLEME MAKİNESİ (MARANGOZ ATÖLYESİ) |
| | 1 | ADET | SUNTA KESME MAKİNESİ |
| | 1 | ADET | KIRLANGIÇ MAKİNE |
| | 2 | ADET | KALINLIK MAKİNESİ |

| KURUM ADI | MİKTAR | BİRİM | DEMİRBAŞ ADI |
|---|---|---|---|
| Muğla Açık Ceza İnfaz Kurumu | 1 | ADET | ŞERİT TESTERE MAKİNESİ |
| | 1 | ADET | DAİRE TESTERE |
| | 1 | ADET | PVC KÖŞE TEMİZLEME MAKİNESI |
| | 1 | ADET | YATARLI KESME MAKİNESİ |
| | 1 | ADET | PVC MAKİNESİ |
| | 1 | ADET | HIZAR MAKİNESİ 100 LÜK |
| | 1 | ADET | PLANYA |
| | 2 | ADET | ŞERİT KAYNAK MAKİNESİ |
| | 1 | ADET | MENTEŞE MAKİNESİ |
| | 1 | ADET | TOZ EMME MAKİNESİ |
| | 1 | ADET | ZIVANA YERİ DELME MAKİNESİ |
| | 1 | ADET | MASİFLEME MAKİNESİ |
| | 1 | ADET | AĞAÇ TÖRPÜSÜ |
| | 1 | ADET | AKÜLÜ VİDALAMA MAKİNESİ |
| | 2 | ADET | GÖNYE KESME MAKİNESİ (MOBİLYA) |
| | 1 | ADET | TOZ EMME ÜNİTESİ |
| | 1 | ADET | DİKİŞ-NAKIŞ MAKİNESİ |
| | 1 | ADET | BEŞ İPLİK OVERLOK MAKİNESİ |
| | 1 | ADET | GÜMÜŞ FREZE MOTORU |
| | 1 | ADET | ELEKTİRİKLİ VİNÇLER |
| | 1 | ADET | ÇİFT PİSTONLU HAVA KOMPROSÖR |
| | 1 | ADET | AÇIK SİSTEM GÜNEŞ ENERJİSİ SİSTEMİ |
| | 1 | ADET | 3 HP TRF DRENAJ POMPASI |
| | 1 | ADET | PARA SAYMA MAKİNESİ |
| | 1 | ADET | KİMLİK KAPLAMA MAKİNESİ |
| | 1 | ADET | KALIP MAŞALARI |
| | 1 | ADET | ELEKTRİKLİ SÜPÜRGE |
| | 2 | ADET | BULAŞIK MAKİNESİ |
| | 1 | ADET | BUHARLI EV TİPİ ÜTÜ |
| | 1 | ADET | VAKUMLU ÜTÜ VE PASKALYASI |
| | 1 | ADET | VİTRİNLİ BUZDOLABI |
| | 1 | ADET | ELEKTRİKLİ ŞOFBEN |
| | 1 | ADET | ELEKTRİKLİ SU ISITICILARI |
| | 1 | ADET | ELEKTRİKLİ IZGARA |
| | 3 | ADET | ELEKTRİKLİ TOST MAKİNESİ |

| KURUM ADI | MİKTAR | BİRİM | DEMİRBAŞ ADI |
|---|---|---|---|
| Muğla Açık Ceza İnfaz Kurumu | 2 | ADET | ASPİRATÖR |
| | 4 | ADET | ELEKTRONİK TERAZİ |
| | 1 | ADET | AMPERMETRELER |
| | 1 | ADET | POLİSAJ MOTORU |
| | 2 | ADET | SU ARITMA CİHAZI |
| Muğla E Tipi Kapalı Ceza İnfaz Kurumu | 1 | ADET | TORNA TEZGAHI |
| | 1 | ADET | ŞARJLI EL MATKABI |
| | 1 | ADET | ÇANTA KAYNAK MAKİNESİ |
| | 1 | ADET | DİKİŞ-NAKIŞ MAKİNESİ |
| | 4 | ADET | KESİNTİSİZ GÜÇ KAYNAĞI |
| | 2 | ADET | CİLT PRESLEME MAKİNESİ |
| | 1 | ADET | ÜTÜ MAKİNESİ |
| | 1 | ADET | VİTRİNLİ BUZDOLABI |
| | 2 | ADET | DERİN DONDURUCU |
| | 1 | ADET | DÖNER ARABALI EKMEK PİŞİRME FIRINI |
| | 1 | ADET | TAŞ TABANLI KATLI EKMEK FIRINI |
| | 1 | ADET | ASPİRATÖR |
| | 1 | ADET | SALYANGOZ HAVALANDIRMA MOTORU |
| | 1 | ADET | HAMUR DİNLENDİRME MAKİNESİ |
| | 1 | ADET | HAMUR KESME TARTMA MAKİNESİ |
| | 1 | ADET | HAMUR ŞEKİLLENDİRME MAKİNESİ |
| | 1 | ADET | HAMUR TEKNE MAKİNESİ |
| | 2 | ADET | HAMUR YOĞURMA MAKİNESİ |
| | 1 | ADET | UN ELEME MAKİNESİ |
| | 4 | ADET | ELEKTRONİK TERAZİ |
| | 3 | ADET | SU ARITMA CİHAZI |
| Muş E Tipi Kapalı Ceza İnfaz Kurumu | 1 | ADET | KESİNTİSİZ GÜÇ KAYNAĞI 1 KVA |
| | 2 | ADET | TERAZİ |
| | 3 | ADET | ELEKTRONİK DÜZ DİKİŞ MAKİNA |
| | 4 | ADET | BIÇAKLI DÜZ DİKİŞ MAKİNESİ |
| | 2 | ADET | DÜZ DİKİŞ MAKİNESİ |
| | 1 | ADET | ÇIT ÇIT MAKİNESİ |
| | 2 | ADET | BEŞ İPLİK OVERLOK MAKİNESİ |
| | 1 | ADET | DİK BIÇAKLI KESİM MOTORU |
| | 1 | ADET | ÜTÜ MAKİNESİ |
| | 1 | ADET | TEK KAPILI BUZDOLABI |

| KURUM ADI | MİKTAR | BİRİM | DEMİRBAŞ ADI |
|---|---|---|---|
| Narman Açık Ceza İnfaz Kurumu | 1 | ADET | ÇİM BİÇME MAKİNESİ |
| | 1 | ADET | YEM İŞLEME MAKİNESİ |
| | 1 | ADET | YEM HAZIRLAMA MAKİNESİ |
| | 1 | ADET | CANLI HAYVAN KANTARI |
| | 2 | ADET | DEMİR KESME MAKİNESİ |
| | 1 | ADET | ŞARJLI MATKAP |
| | 1 | ADET | ÇANTA KAYNAK MAKİNESİ |
| | 1 | ADET | AVUÇ İÇİ TAŞLAMA SPİRALİ |
| | 1 | ADET | ZIMPARALAMA MAKİNESİ |
| | 1 | ADET | HİLTİ MAKİNESİ |
| | 1 | ADET | YAKIT MOTORLU TESTERE |
| | 1 | ADET | SUNTA KESME MAKİNESİ |
| | 1 | ADET | ÇAMAŞIR MAKİNESİ |
| | 1 | ADET | ELEKTRONİK TERAZİ |
| | 1 | ADET | REFRAKTOMETRE |
| Nazilli E Tipi Kapalı ve Açık Ceza İnfaz Kurumu | 1 | ADET | KUMAŞ KESME MAKASI |
| | 1 | ADET | DÜZ DİKİŞ MAKİNESİ |
| | 1 | ADET | AYAKLI DİKİŞ MAKİNESİ |
| | 1 | ADET | CİLT PRESLEME MAKİNESİ |
| | 1 | ADET | YER CİLALAMA MAKİNESİ |
| | 1 | ADET | YER TEMİZLEME OTOMATI |
| | 1 | ADET | BUHARSIZ ÜTÜ |
| | 1 | ADET | BUHAR KAZANLI ÜTÜ |
| | 1 | ADET | ÜTÜ BUHAR KAZANI |
| | 1 | ADET | BUHARLI ÜTÜ |
| | 1 | ADET | VAKUMLU ÜFLEMELİ KOLLU ÜTÜ PASKALASI |
| Nevşehir E Tipi Kapalı Ceza İnfaz Kurumu | 4 | ADET | SERAMİK FIRIN |
| | 3 | ADET | ÇARK MAKİNESİ |
| | 1 | ADET | VALS |
| | 1 | ADET | PUNTO KAYNAK MAKİNESİ |
| | 2 | ADET | DÜZ DİKİŞ MAKİNESİ |
| | 1 | ADET | BOYA DEĞİRMENİ (SERAMİK ATÖLYE) |
| | 2 | ADET | KASNAKLI KOMPRESÖR |
| | 2 | ADET | BUHAR KAZANLI ÜTÜ |
| | 1 | ADET | VİTRİNLİ BUZDOLABI |

| KURUM ADI | MİKTAR | BİRİM | DEMİRBAŞ ADI |
|---|---|---|---|
| Nevşehir E Tipi Kapalı Ceza İnfaz Kurumu | 1 | ADET | DÖNER ARABALI EKMEK PİŞİRME FIRINI |
| | 1 | ADET | MİKSER |
| | 1 | ADET | HAMUR ŞEKİLLENDİRME MAKİNESİ |
| | 1 | ADET | YARI OTOMATİK TERAZİ |
| Niğde Açık Ceza İnfaz Kurumu | 3 | ADET | ÇAPA MAKİNESİ |
| | 1 | ADET | MISIR ÇAPA MAKİNESİ |
| | 1 | ADET | DİSKARO IZGARA (TARIM) |
| | 2 | ADET | TEK SIRALI MISIR SLAJLIK MAKİNESİ |
| | 2 | ADET | BALYA MAKİNESİ |
| | 1 | ADET | BALYA TUTMA ATAŞMANI |
| | 2 | ADET | GÜBRE SERPME MAKİNESİ |
| | 1 | ADET | MERDANELİ PATLAMA MAKİNESİ |
| | 1 | ADET | PÜLVERİZATÖRLER |
| | 1 | ADET | BİTKİ İLAÇLAMA MAKİNESİ |
| | 3 | ADET | ÇİM KESME MAKİNESİ |
| | 2 | ADET | MİBZER |
| | 1 | ADET | KÜLTÜVATÖR |
| | 1 | ADET | MOTOPOMP |
| | 1 | ADET | EKİM MAKİNESİ |
| | 3 | ADET | YONCA BİÇME MAKİNESİ |
| | 2 | ADET | ATOMİZÖR |
| | 3 | ADET | ÇİM BİÇME MAKİNESİ |
| | 4 | ADET | MOTORLU TIRPAN |
| | 1 | ADET | YAĞMURLAMA BORUSU YAPIŞTIRMA MAKİNESİ |
| | 1 | ADET | DAMLAMA SULAMA SİSTEMİ |
| | 1 | ADET | DAMLAMA SULAMA SİSTEMİ |
| | 1 | ADET | ELMA BOYLAMA MAKİNESİ |
| | 1 | ADET | FİRASYON SİSTEMİ (SULAMA) |
| | 3 | ADET | YEM İŞLEME MAKİNESİ |
| | 11 | ADET | YEM HAZIRLAMA MAKİNESİ |
| | 2 | ADET | KABA YEM ÖLÇME CİHAZI |
| | 1 | ADET | DİSKARO |
| | 1 | ADET | TOPRAK FİREZESİ |
| | 3 | ADET | SÜT MAKİNESİ |
| | 1 | ADET | SÜT SEPARATÖRÜ (SÜT YAĞINI AYRIŞTIRMA MAKİNESİ) |

| KURUM ADI | MİKTAR | BİRİM | DEMİRBAŞ ADI |
|---|---|---|---|
| Niğde Açık Ceza İnfaz Kurumu | 2 | ADET | SÜT PASTÖRİZE MAKİNESİ |
| | 1 | ADET | TAM SİSTEM SÜT SAĞIM MAKİNESİ |
| | 1 | ADET | BÜYÜKBAŞ KARGAS BÖLME TESTERE |
| | 3 | ADET | BÖLME PARÇALAMA TESTERE |
| | 1 | ADET | SIĞIR KESİM HÜCRESİ |
| | 2 | ADET | SIĞIR KALDIRMA VİNCİ |
| | 2 | ADET | HİDROLİK DERİ YÜZME MAKİNESİ |
| | 1 | ADET | KOYUN KALDIRMA ELAVATÖRÜ |
| | 11 | ADET | KEMİK KESME MAKİNESİ |
| | 2 | ADET | SIĞIR KALDIRMA MOTORU |
| | 2 | ADET | KOYUN KIRPMA MAKİNESİ |
| | 1 | ADET | HAVALI DERİ YÜZME BIÇAĞI MAKİNESİ |
| | 1 | ADET | BÜYÜKBAŞ HAYVAN AYAK KESME ROBOTU |
| | 1 | ADET | ET YÜKLEME BOŞALTMA ROBOTU |
| | 1 | ADET | TORBA AĞIZLI VAKUM PAKETLEME MAKİNESİ (KESİMHANE) |
| | 1 | ADET | ISI KAYIT ÜNİTESİ (KESİMHANE) |
| | 1 | ADET | KEMİK KESME MAKASI |
| | 1 | ADET | ET TABAK KAPLAMA MAKİNESİ |
| | 1 | ADET | ET İŞLEME HATTI BANT KONVEYÖNÜ |
| | 1 | ADET | ARAÇ DEZANFEKSİYON SİSTEMİ |
| | 2 | ADET | ÇEYREKLEME ELAVATÖRÜ (ET İNDİRME) |
| | 1 | ADET | BUHARLI VAKUM MAKİNESİ |
| | 1 | ADET | DAİRESEL DEVİRME KABİNİ |
| | 1 | ADET | BÜYÜKBAŞ DERİ YÜZME MAKİNESİ |
| | 2 | ADET | KANCA TAŞIMA ARABASI |
| | 3 | ADET | BIÇAK STARILAZÖRÜ |
| | 1 | ADET | BOYNUZ VE AYAK KESME TESTERESİ |
| | 1 | ADET | ÇEYREKLEME MAKASI |
| | 1 | ADET | TRAFEZE POLİSAJ MOTORU |
| | 1 | ADET | PANOMATİK AKTARMA PLATFORMU (ET AKTARMA) |
| | 3 | ADET | PANOMATİK KUYRUK AÇMA PLATFORMU |

| KURUM ADI | MİKTAR | BİRİM | DEMİRBAŞ ADI |
|---|---|---|---|
| Niğde Açık Ceza İnfaz Kurumu | 1 | ADET | DÖŞ AÇMA TESTERE MAKİNESİ |
| | 1 | ADET | BACAK AÇMA VE VE KİLİTLEME EKİPMANI |
| | 4 | ADET | CANLI HAYVAN KANTARI |
| | 8 | ADET | BÜYÜK BAŞ DERİ BANT KONVEYÖRÜ |
| | 1 | ADET | SIĞIR AKTARMA VİNCİ (KESİMHANE) |
| | 20 | ADET | SIĞIR İŞLEME KONVEYÖRÜ (KESİMHANE) |
| | 12 | ADET | BÜYÜKBAŞ KELLE CİĞER KONVEYÖRÜ (KESİMHANE) |
| | 14 | ADET | İNEK KAŞIMA MAKİNESİ |
| | 1 | ADET | HOMOJENİZATÖR (SÜT) |
| | 1 | ADET | SU YUMUŞATMA CİHAZI (SÜT) |
| | 1 | ADET | CIP ÜNİTESİ (SÜT) |
| | 1 | ADET | KANTARLI SÜZEKLİ SÜT ÖLÇÜM TANKI |
| | 2 | ADET | MOTORLU SÜT SOĞUTMA TANKI |
| | 1 | ADET | SAVURMALI SÜT PİŞİRME KAZANI |
| | 2 | ADET | BUHAR JENARATÖRÜ SUYU YUMŞATMA CİHAZI (MANDIRA) |
| | 1 | ADET | SÜT ISITMA APAREYİ |
| | 1 | ADET | SICAK HAVA MAKİNESİ (SÜT) |
| | 1 | ADET | REVERSE OSMOZ SİSTEMİ (MANDIRA) |
| | 1 | ADET | SAF SU CİHAZI (HAYVANCILIK) |
| | 2 | ADET | ULTRASONİK GÜNEŞ ENERJİLİ KUŞ SAVAR CİHAZI |
| | 1 | ADET | ARAÇ SOĞUTMA ÜNİTESİ (HAYVANCILIK) |
| | 28 | ADET | FONKSİYONEL OTOMATİK YALAK |
| | 1 | ADET | BÜYÜKBAŞ ANÜS BAĞLAMA APARATI PNÖMATİK |
| | 2 | ADET | ŞOK CİHAZI (KÜMES EKİPMANLARI ) |
| | 1 | ADET | SU ARITMA VE YUMŞATMA SİSTEMİ (KESİMHANE) |
| | 1 | ADET | BOYA MAKİNESİ |

| KURUM ADI | MİKTAR | BİRİM | DEMİRBAŞ ADI |
|---|---|---|---|
| Niğde Açık Ceza İnfaz Kurumu | 2 | ADET | BADANA POMPASI |
| | 1 | ADET | PROFİL KESME MAKİNESİ |
| | 1 | ADET | ÇİVİLEME MAKİNESİ |
| | 1 | ADET | ÇİVİ ÇAKMA TABANCASI |
| | 10 | ADET | ZIMBALAMA MAKİNESİ |
| | 2 | ADET | FREZE ROBOTU |
| | 2 | ADET | TİLKİ KUYRUĞU TESTERE CİHAZI |
| | 1 | ADET | NİVO ÖLÇÜ ALETİ |
| | 1 | ADET | MADENİ SÜRMELİ MERDİVEN |
| | 1 | ADET | KAROT MAKİNESİ (İNŞAAT) |
| | 2 | ADET | KANAL AÇMA MAKİNESİ |
| | 1 | ADET | ATÖLYE PLANYA MAKİNESİ |
| | 2 | ADET | KÜÇÜK PRES MAKİNESİ (GENEL ATÖLYE TİPİ) |
| | 2 | ADET | BÜYÜK PRES MAKİNESİ (GENEL ATÖLYE TİPİ) |
| | 5 | ADET | ŞARJLI EL MATKABI |
| | 3 | ADET | SÜTUNLU KOMPLE MATKAP |
| | 16 | ADET | DARBELİ MATKAP |
| | 9 | ADET | KIRICI DELİCİ MATKAP |
| | 2 | ADET | SAĞ SOL MATKAP |
| | 10 | ADET | AKÜLÜ MATKAP |
| | 1 | ADET | TEZGAH MATKAP |
| | 6 | ADET | ŞARJLI VİDALAMA MATKAP |
| | 2 | ADET | VİDALAMALI MATKAP |
| | 2 | ADET | HAVALI MATKAP |
| | 6 | ADET | MATKAP |
| | 10 | ADET | GAZ ALTI KAYNAK MAKİNESİ |
| | 7 | ADET | ÇANTA KAYNAK MAKİNESİ |
| | 2 | ADET | ELEKTROTLU KAYNAK MAKİNESİ |
| | 2 | ADET | TÜPLÜ KAYNAK MAKİNESİ |
| | 9 | ADET | KAYNAK MAKİNESİ |
| | 1 | ADET | HİDROLİK GİYOTİN MAKİNESİ |
| | 12 | ADET | AVUÇ TAŞLAMA MAKİNESİ |
| | 11 | ADET | SPİRAL TAŞLAMA MAKİNESİ |
| | 1 | ADET | KALIPÇI TAŞLAMA MAKİNESİ |
| | 1 | ADET | TAŞLAMA MOTORU |
| | 1 | ADET | ZIMPARALAMA MAKİNESİ |

| KURUM ADI | MİKTAR | BİRİM | DEMİRBAŞ ADI |
|---|---|---|---|
| Niğde Açık Ceza İnfaz Kurumu | 2 | ADET | TİTREŞİMLİ ZIMPARA MAKİNESİ |
| | 1 | ADET | DÖNER ZIMPARA MAKİNESİ |
| | 5 | ADET | SOMUN SIKMA MAKİNESİ |
| | 2 | ADET | HİLTİ MAKİNESİ |
| | 1 | ADET | YARI OTAMATİK SHİRNK MAKİNESİ |
| | 3 | ADET | MOTORLU SOLUNUM ÜNİTESİ (TOZA VE GAZA KARŞI) |
| | 1 | ADET | PAMUK HALLAÇ MAKİNESİ |
| | 1 | ADET | DERİ DİKİŞ MAKİNESİ |
| | 1 | ADET | ÇÖP KOVASI KESME MAKİNESİ |
| | 1 | ADET | PUNTA ÇAKMA MAKİNESİ |
| | 3 | ADET | ÇEMBER MAKİNESİ (DEMİR ATÖLYESİ) |
| | 5 | ADET | GAZ YAKMALI SICAK HAVA ÜRETİCİ |
| | 1 | ADET | TEMİZ KESİM PLAZMA KESİM |
| | 5 | ADET | SÜNGER SIKIŞTIRMA MAKİNESİ |
| | 1 | ADET | DEMİR KOLLU KESME MAKASI |
| | 11 | ADET | DÖŞEME ZIMBA MAKİNESİ |
| | 2 | ADET | TUTKAL SÜRME (SOFTMORNİNG) MAKİNESİ |
| | 3 | ADET | KENAR YAPIŞTIRMA MAKİNESİ |
| | 1 | ADET | ELEKTRİK MOTORLU TESTERE |
| | 1 | ADET | YAKIT MOTORLU TESTERE |
| | 2 | ADET | TEZGAH TİPİ DAİRE TESTERE |
| | 1 | ADET | TAM OTOMATİK ŞERİTLİ TESTERE |
| | 1 | ADET | PANEL EBATLAMA MAKİNESİ |
| | 1 | ADET | SUNTA KESME MAKİNESİ |
| | 1 | ADET | BAŞ KESME MAKİNESİ |
| | 2 | ADET | KALINLIK MAKİNESİ |
| | 1 | ADET | PVC MAKİNESİ |
| | 1 | ADET | SICAK PRES MAKİNESİ |
| | 2 | ADET | ÇOKLU DELİK MAKİNESİ |
| | 1 | ADET | MENTEŞE MAKİNESİ |
| | 1 | ADET | POSTMORNİNG MAKİNESİ |
| | 1 | ADET | KAVALYE AÇMA MAKİNESİ |
| | 1 | ADET | KAPLAMA DİKİŞ MAKİNESİ |

| KURUM ADI | MİKTAR | BİRİM | DEMİRBAŞ ADI |
|---|---|---|---|
| Niğde Açık Ceza İnfaz Kurumu | 1 | ADET | KENAR ALMA (ÇOKLU DİLME) MAKİNESİ |
| | 1 | ADET | MASİFLEME MAKİNESİ |
| | 1 | ADET | DELİK DELME MAKİNESİ |
| | 3 | ADET | YATAR DAİRE MAKİNESİ (MOBİLYA) |
| | 2 | ADET | GÖNYE KESME MAKİNESİ |
| | 1 | ADET | FREZE MAKİNESİ MOTORLU SÜRÜCÜ ROBOT |
| | 1 | ADET | HİDROLİK AĞAÇ KAPLAMA MAKİNESİ |
| | 2 | ADET | ARABALI FREZE |
| | 1 | ADET | YUVALI FREZE MAKİNESİ |
| | 2 | ADET | KIRLANGIÇ TAPA MAKİNESİ |
| | 2 | ADET | ÇİVİ MAKİNESİ |
| | 1 | ADET | PLC EKRAN |
| | 1 | ADET | CNC İŞLEM MERKEZİ |
| | 1 | ADET | AKÜ ÖLÇÜM CİHAZI |
| | 4 | ADET | DÜZ DİKİŞ MAKİNESİ |
| | 7 | ADET | GALOŞ MAKİNESİ |
| | 1 | ADET | İPTALLİ ÇİFT İĞNE DİKİŞ MAKİNESİ |
| | 5 | ADET | SANAYİ TİPİ DİKİŞ MAKİNESİ |
| | 1 | ADET | BOYAMA MAKİNESİ |
| | 1 | ADET | AKPANT PRES MAKİNESİ |
| | 3 | ADET | BORU BÜKME MAKİNESİ |
| | 1 | ADET | MALAFALI BORU BÜKME MAKİNESİ |
| | 1 | ADET | LİFT CARASKAL |
| | 1 | ADET | MOTORLU VİNÇ |
| | 2 | ADET | ELEKTİRİKLİ VİNÇLER |
| | 1 | ADET | ELEKTRİKLİ YÜK ASANSÖRÜ |
| | 1 | ADET | MOTORLU FORKLİF |
| | 1 | ADET | FORKLİF |
| | 1 | ADET | KIRICI TABANCA |
| | 1 | ADET | HAVALI GRES POMPA MAKİNESİ |
| | 2 | ADET | HAVALI GRES POMPA MAKİNESİ |
| | 1 | ADET | VİDALI KOMPRESÖR |
| | 15 | ADET | HAVA KOMPRESÖRÜ |
| | 5 | ADET | SANTRİFÜJ POMPASI |
| | 6 | ADET | SONDAJ KUYUSU DALGIÇ POMPASI |

| KURUM ADI | MİKTAR | BİRİM | DEMİRBAŞ ADI |
|---|---|---|---|
| Niğde Açık Ceza İnfaz Kurumu | 1 | ADET | DRENAJ POMPASI |
| | 8 | ADET | DALGIÇ POMPA |
| | 1 | ADET | ATIK SU DALGIÇ (BIÇAKLI) ELEKTROPOMP |
| | 10 | ADET | TEK KADEMELİ HİDROFORLAR |
| | 1 | ADET | DİZEL JENERATÖR |
| | 1 | ADET | HARİCİ GÜÇ KAYNAĞI 600 WATT |
| | 1 | ADET | HARİCİ GÜÇ KAYNAĞI 1000 WATT |
| | 1 | ADET | KESİNTİSİZ GÜÇ KAYNAĞI |
| | 1 | ADET | AÇIK DEVRE GÜNEŞ ENERJİSİ SİSTEMİ |
| | 1 | ADET | GÜN IŞIĞI AYDINLATMA SİSTEMİ |
| | 1 | ADET | AKÜ ŞARJ SİSTEMLERİ |
| | 1 | ADET | AMBALAJLAMA MAKİNESİ |
| | 1 | ADET | PAKET KAPATMA MAKİNESİ |
| | 3 | ADET | GENEL AMAÇLI PAKETLEME MAKİNESİ |
| | 1 | ADET | TARİHLENDİRME VE NUMARALANDIRMA MAKİNESİ |
| | 1 | ADET | ETİKET YAPIŞTIRMA MAKİNESİ |
| | 1 | ADET | BANTLAMA MAKİNESİ |
| | 1 | ADET | MARKALAMA MAKİNESİ |
| | 1 | ADET | ELEKTRİKLİ SÜPÜRGE (AS400) |
| | 1 | ADET | SANAYİ TİPİ ELEKTRİKLİ SÜPÜRGESİ |
| | 1 | ADET | YER CİLALAMA MAKİNESİ |
| | 2 | ADET | ÇAMAŞIR MAKİNESİ |
| | 1 | ADET | ÇAMAŞIR KURUTMA MAKİNESİ |
| | 2 | ADET | ELEKTRİK MOTORLU Y. BASINÇLI SICAK-SOĞUK SULU OTO YIKAMA MAKİNESİ |
| | 5 | ADET | MİNİ BUZDOLABI |
| | 5 | ADET | TEZGAH TİPİ BUZDOLABI |
| | 1 | ADET | BUZDOLABI |
| | 2 | ADET | SÜTLÜK DOLABI |
| | 3 | ADET | VİTRİNLİ BUZDOLABI |
| | 2 | ADET | DERİN DONDURUCU |
| | 1 | ADET | BUZ MAKİNESİ |

| KURUM ADI | MİKTAR | BİRİM | DEMİRBAŞ ADI |
|---|---|---|---|
| Niğde Açık Ceza İnfaz Kurumu | 3 | ADET | DONDURUCULAR |
| | 4 | ADET | SOĞUK ODA SOĞUTMA CİHAZI / MOTORU |
| | 1 | ADET | MERKEZİ SOĞUTMA SİSTEMİ (ET ODA SİSTEMİ) |
| | 1 | ADET | LPG Lİ FIRIN |
| | 1 | ADET | KONİK YUVARLAMA MAKİNESİ (FIRIN) |
| | 1 | ADET | KLİMA CİHAZI ( MAYALAMA ODASI) (FIRIN) |
| | 2 | ADET | DÖNERLİ EKMEK FIRINI |
| | 1 | ADET | KONİK YUVARLAMA MAKİNESİ |
| | 3 | ADET | HAMUR YOĞURMA MAKİNESİ |
| | 6 | ADET | TERMOSİFON |
| | 1 | ADET | DOĞALGAZLI HERMATİK ŞOFBEN |
| | 3 | ADET | ELEKTRİKLİ TOST MAKİNESİ |
| | 4 | ADET | EKMEK PİŞİRME ARABASI |
| | 2 | ADET | TOST MAKİNESİ |
| | 2 | ADET | BLENDER |
| | 8 | ADET | ASPİRATÖR |
| | 1 | ADET | KIYMA MAKİNESİ |
| | 1 | ADET | AYRAN VE ŞERBET MAKİNESİ (SOĞUTMA) |
| | 2 | ADET | ŞERBET MAKİNESİ |
| | 3 | ADET | SU ISITICISI |
| | 1 | ADET | HAMUR DİNLENDİRME MAKİNESİ |
| | 3 | ADET | HAMUR KESME TARTMA MAKİNESİ |
| | 1 | ADET | HAMUR ŞEKİLLENDİRME MAKİNESİ |
| | 1 | ADET | HAMUR YOĞURMA KAZANI |
| | 1 | ADET | HAMUR YOĞURMA MAKİNESİ |
| | 1 | ADET | HAMUR YOĞURMA MAKİNESİ |
| | 1 | ADET | YUFKA AÇMA MAKİNESİ |
| | 1 | ADET | UN ELEME MAKİNESİ |
| | 2 | ADET | ÇİZME GÖVDE YIKAMALI HİJYEN TURNİKE |
| | 1 | ADET | KARKAS ET VE İÇ ORGAN TAKİP EDİLEBİLİRLİK SİSTEMİ |

| KURUM ADI | MİKTAR | BİRİM | DEMİRBAŞ ADI |
|---|---|---|---|
| Niğde Açık Ceza İnfaz Kurumu | 1 | ADET | YEDEK YAMA MAKİNESİ (YUFKA ATÖLYESİ) |
| | 26 | ADET | ELEKTRONİK TERAZİ |
| | 1 | ADET | LAZERMETRE |
| | 1 | ADET | NEM ÖLÇME VE KONTROL CİHAZLARI |
| | 7 | ADET | ISI VE NEM ÖLÇER |
| | 1 | ADET | SÜT ANALİZÖRÜ |
| | 1 | ADET | KURU HAVA STERİLİZATÖRÜ (GENEL AMAÇLI TIBBİ CİHAZ) |
| | 1 | ADET | SANTRİFÜJ CİHAZI (TIBBİ CİHAZ) |
| | 2 | ADET | TÜP ÇALKALAYICILAR |
| | 1 | ADET | KÜÇÜK ETÜV |
| | 1 | ADET | İNKÜBATÖRLER |
| | 1 | ADET | BİNOKÜLER MİKROSKOP |
| | 1 | ADET | REFRAKTOMETRE |
| | 1 | ADET | KAMERA TEST CİHAZI |
| Niğde E Tipi Kapalı Ceza İnfaz Kurumu | 1 | ADET | SUBLİMATİON KUPA PRES MAKİNESİ |
| | 1 | ADET | SUBLİMOATİON TİŞÖRT PRES MAKİNESİ |
| | 1 | ADET | DARBELİ MATKAP |
| | 1 | ADET | DARBESİZ MATKAP |
| | 1 | ADET | ŞARJLI MATKAP |
| | 1 | ADET | KAYNAK MAKİNESİ |
| | 1 | ADET | KESİM PRES MAKİNESİ (DERİ) |
| | 10 | ADET | HALI EL DOKUMA TEZGAHI |
| | 1 | ADET | DEKUPAJ MAKİNESİ |
| | 9 | ADET | DÜZ DİKİŞ MAKİNESİ |
| | 1 | ADET | ÇİFT İĞNE ZİNCİR DİKİŞ MAKİNESİ |
| | 1 | ADET | PANTOLON PAÇA DİKİŞ MAKİNESİ |
| | 10 | ADET | DÜZ DİKİŞ MAKİNESİ |
| | 1 | ADET | 4 RENKLİ AHTAPOT TEKSTİL MAKİNESİ |
| | 2 | ADET | BEŞ İPLİK OVERLOK MAKİNESİ |
| | 1 | ADET | KAPSÜL MAKİNESİ |
| | 2 | ADET | TEK İĞNE DİKİŞ MAKİNESI |
| | 1 | ADET | YAĞLI KOMPRESÖR |

| KURUM ADI | MİKTAR | BİRİM | DEMİRBAŞ ADI |
|---|---|---|---|
| Niğde E Tipi Kapalı Ceza İnfaz Kurumu | 1 | ADET | ETİKET YAPIŞTIRMA MAKİNESİ |
| | 1 | ADET | ELEKTRİKLİ SÜPÜRGE |
| | 1 | ADET | BUHAR KAZANLI ÜTÜ |
| | 1 | ADET | ELEKTRİKLİ SU ISITICILARI |
| | 1 | ADET | ELEKTRİKLİ TOST MAKİNESİ |
| | 1 | ADET | 30 KG KAPASİTELİ ELEKTRONİK TERAZİ |
| | 1 | ADET | ELEKTRONİK BARKODLU TERAZİ |
| | 1 | ADET | ELEKTRONİK GÖSTERGELİ KANTAR |
| | 1 | ADET | MEKANİK GÖSTERGELİ BASKÜL |
| Oltu T Tipi Kapalı Ceza İnfaz Kurumu | 1 | ADET | MASA TORNASI |
| | 1 | ADET | ÖZEL TORNA TEZGAHLARI |
| | 30 | ADET | EL FREZESİ |
| | 1 | ADET | BÜYÜK PRES MAKİNESİ (GENEL ATÖLYE TİPİ) |
| | 1 | ADET | KESİCİ SPREL MAKİNESİ |
| | 1 | ADET | AYAKLI MATKAP |
| | 1 | ADET | KESME MAKİNESİ |
| | 2 | ADET | KOPYA MAKİNESİ |
| | 1 | ADET | ALÇI PİŞİRME FIRINI |
| | 1 | ADET | KAUÇUK KALIPLAMA PRESİ |
| | 1 | ADET | MUM ENJEKSİYON KAZANI |
| | 1 | ADET | ALÇI TEMİZLEME MAKİNESİ |
| | 1 | ADET | ALÇI TEMİZLEME MAKİNESİ |
| | 1 | ADET | MUM HAVYA MAKİNESİ |
| | 5 | ADET | ÇELİK TEZGAH MENGENESİ |
| | 4 | ADET | KALIP ÇIKARMA MAKİNESİ |
| | 1 | ADET | ASTAR VE TEL ÇİFT KAFA SİLİNDİR MAKİNESİ |
| | 1 | ADET | TAŞLI YÜZÜK BÜYÜTME MAKİNESİ |
| | 1 | ADET | VAKUMLU GÜMÜŞ DÖKÜM MAKİNESİ |
| | 1 | ADET | GÜMÜŞ OLUKLU DEMİR ŞEKİLLENDİRME |
| | 1 | ADET | İSTİM MAKİNESİ (GÜMÜŞ) |
| | 1 | ADET | BÜYÜK KAUÇUK PİŞİRME KALIBI (GÜMÜŞ) |
| | 2 | ADET | OLTU TAŞI SİLME MOTORU |

| KURUM ADI | MİKTAR | BİRİM | DEMİRBAŞ ADI |
|---|---|---|---|
| Oltu T Tipi Kapalı Ceza İnfaz Kurumu | 2 | ADET | TAŞ DİLİM ALMA MAKİNESİ |
| | 2 | ADET | TAMBURLAMA MAKİNESİ (TAŞ) |
| | 2 | ADET | MANUEL KABAŞON MAKİNESİ |
| | 1 | ADET | ELEKTRİKLİ SÜPÜRGE |
| | 2 | ADET | BUHARLI EV TİPİ ÜTÜ |
| | 1 | ADET | ELEKTRİKLİ TOST MAKİNESİ |
| | 2 | ADET | ELEKTRONİK TERAZİ |
| | 1 | ADET | HASSAS TERAZİ |
| | 1 | ADET | MİKRO MOTOR 50000 DEVİR |
| | 1 | ADET | MİKRO MOTOR 35000 DEVİR KÖMÜRLÜ |
| | 3 | ADET | VAKUM MANİFOLDU CİHAZI (POZİTİF BASINÇLI) |
| | 1 | ADET | HADDE CİHAZI |
| | 3 | ADET | HASSAS AŞINDIRMA VE PARLATMA CİHAZLARI |
| | 2 | ADET | VAKUMLU KAPLAMA CİHAZLARI |
| | 1 | ADET | MUM ERGİTME CİHAZLARI |
| Ordu Açık ve E Tipi Kapalı Ceza İnfaz Kurumu | 1 | ADET | MOTORLU TIRPAN |
| | 1 | ADET | KESİM MOTORU |
| | 4 | ADET | ÇİVİ ÇAKMA TABANCASI |
| | 1 | ADET | EL FREZESİ |
| | 1 | ADET | KALIPÇI FREZE TEZGAHI |
| | 1 | ADET | CNC PUNCH PRES MAKİNESİ |
| | 1 | ADET | 4 EKSENLİ CNC PRES MAKİNESI |
| | 6 | ADET | ŞARJLI EL MATKABI |
| | 4 | ADET | DARBELİ MATKAP |
| | 1 | ADET | SAĞ SOL MATKAP |
| | 3 | ADET | ŞARJLI MATKAP |
| | 2 | ADET | GAZ ALTI KAYNAK MAKİNESİ |
| | 3 | ADET | ÇANTA KAYNAK MAKİNESİ |
| | 1 | ADET | AÇI AYARLI CNC GİYOTİN MAKASI |
| | 2 | ADET | TENEKE SAC PUNTA MAKİNESİ |
| | 4 | ADET | AVUÇ TAŞLAMA MAKİNESİ |
| | 2 | ADET | TAŞLAMA MAKİNESİ |
| | 1 | ADET | ZIMPARALAMA MAKİNESİ |
| | 2 | ADET | SOMUN SIKMA MAKİNESİ |
| | 1 | ADET | ŞERİT BİLEME MOTORU |

| KURUM ADI | MİKTAR | BİRİM | DEMİRBAŞ ADI |
|---|---|---|---|
| Ordu E Tipi Kapalı ve Açık Ceza İnfaz Kurumu | 1 | ADET | PUNTA ÇAKMA MAKİNESİ |
| | 1 | ADET | ELEKTRO STATİK TOZ BOYAMA ÜNİTESİ |
| | 2 | ADET | SU SOĞUTMA ÜNİTESİ |
| | 1 | ADET | HAVA TABANCALARI |
| | 1 | ADET | DÜŞÜK DEVİRLİ DAİRE TESTERE |
| | 1 | ADET | BAŞ KESME MAKİNESİ |
| | 1 | ADET | KALINLIK MAKİNESİ |
| | 1 | ADET | ŞERİT TESTERE MAKİNESİ |
| | 1 | ADET | YATARLI KESME MAKİNESİ |
| | 1 | ADET | HIZAR MAKİNESİ 80 LİK |
| | 1 | ADET | AĞAÇ TORNA MAKİNESİ |
| | 1 | ADET | ZIVANA YERİ DELME MAKİNESİ |
| | 1 | ADET | ŞARJLI VİDALAMA MAKİNESİ |
| | 1 | ADET | DEKUPAJ MAKİNESİ |
| | 1 | ADET | SANAYİ TİPİ DİKİŞ MAKİNESİ |
| | 1 | ADET | OVERLOK MAKİNESİ |
| | 1 | ADET | PİSTONLU HAVA KOMPRESÖRÜ |
| | 1 | ADET | HAVA KOMPRESÖRÜ |
| | 1 | ADET | SONDAJ KUYUSU DALGIÇ POMPASI |
| | 1 | ADET | NORMAL ELEKTROPOMP SU POMPASI 2 HP (BEYGİR) |
| | 5 | ADET | KESİNTİSİZ GÜÇ KAYNAĞI |
| | 2 | ADET | ELEKTRİKLİ SÜPÜRGE |
| | 1 | ADET | KABLOSUZ YER YIKAMA MAKİNESİ |
| | 1 | ADET | BARDAK YIKAMA MAKİNESİ |
| | 1 | ADET | BUHARSIZ ÜTÜ |
| | 2 | ADET | 100 LT. ÇİFT PİSTON HAVA KOMPRESÖRÜ (OTO YIKAMA) |
| | 1 | ADET | KÖPÜK PÜSKÜRTME TANKI |
| | 1 | ADET | OTO YIKAMA MAKİNESİ |
| | 1 | ADET | SANAYİ TİPİ BUZDOLABI |
| | 1 | ADET | VİTRİNLİ BUZDOLABI |
| | 1 | ADET | DERİN DONDURUCU |
| | 1 | ADET | TAŞ TABANLI KATLI EKMEK FIRINI |
| | 2 | ADET | ELEKTRİKLİ TOST MAKİNESİ |
| | 1 | ADET | HAMUR DİNLENDİRME MAKİNESİ |

| KURUM ADI | MİKTAR | BİRİM | DEMİRBAŞ ADI |
|---|---|---|---|
| Ordu E Tipi Kapalı ve Açık Ceza İnfaz Kurumu | 1 | ADET | HAMUR YOĞURMA KAZANI |
| | 1 | ADET | UN ELEME MAKİNESİ |
| | 2 | ADET | ELEKTRONİK FİYAT HESAPLAMALI TERAZİ |
| | 1 | ADET | ELEKTRONİK TERAZİ |
| | 1 | ADET | TARAYICI |
| | 1 | ADET | SU ARITMA CİHAZI |
| | 1 | ADET | YER İSTASYONLARI |
| Osmaniye 1 Nolu T Tipi Kapalı Ceza İnfaz Kurumu | 1 | ADET | AYAKLI DİKİŞ MAKİNESİ |
| | 1 | ADET | PANTOLON PAÇA DİKİŞ MAKİNESİ |
| | 1 | ADET | TEZGAH TİPİ BUZDOLABI |
| | 1 | ADET | ELEKTRONİK BARKODLU TERAZİ |
| Osmaniye 2 Nolu T Tipi Kapalı Ceza İnfaz Kurumu | 1 | ADET | FAYANS KESME MAKİNESİ |
| | 1 | ADET | 250 AMPER KAYNAK MAKİNESİ |
| | 1 | ADET | SPİRAL MAKİNESİ 180'LİK |
| | 1 | ADET | HİLTİ MAKİNESİ |
| | 1 | ADET | GALOŞ MAKİNESİ |
| | 3 | ADET | DİKİŞ-NAKIŞ MAKİNESİ |
| | 2 | ADET | OVERLOK MAKİNESİ |
| | 2 | ADET | ÇOK KADEMELİ HİDROFORLAR |
| | 1 | ADET | ÇAMAŞIR MAKİNESİ |
| | 1 | ADET | EL KURUTMA CİHAZLARI |
| | 1 | ADET | DERİN DONDURUCU |
| | 1 | ADET | BUZ MAKİNESİ |
| | 2 | ADET | DÖNER ARABALI EKMEK PİŞİRME FIRINI |
| | 1 | ADET | KONİK YUVARLAMA MAKİNESİ (FIRIN) |
| | 1 | ADET | FERMANTASYON (FIRIN) |
| | 1 | ADET | KLİMA CİHAZI ( MAYALAMA ODASI) (FIRIN) |
| | 2 | ADET | TERMOSİFON |
| | 3 | ADET | TOST MAKİNESİ 220 CM'LİK 20 TOSLUK TERMOSTATLI |
| | 2 | ADET | PENCERE TİPİ ASPİRATÖR 25 |
| | 6 | ADET | PENCERE TİPİ ASPİRATÖR 45 |
| | 2 | ADET | KIYMA MAKİNESİ |

| KURUM ADI | MİKTAR | BİRİM | DEMİRBAŞ ADI |
|---|---|---|---|
| Osmaniye 2 Nolu T Tipi Kapalı Ceza İnfaz Kurumu | 1 | ADET | HAMUR DİNLENDİRME MAKİNESİ |
| | 1 | ADET | HAMUR KESME TARTMA MAKİNESİ |
| | 1 | ADET | HAMUR ŞEKİLLENDİRME MAKİNESİ |
| | 1 | ADET | HAMUR TEKNE MAKİNESİ |
| | 1 | ADET | HAMUR YOĞURMA MAKİNESİ |
| | 1 | ADET | SU ARITICI |
| | 1 | ADET | UN ELEME MAKİNESİ |
| | 1 | ADET | KÖFTE MAKİNESİ |
| | 2 | ADET | 30 KG KAPASİTELİ ELEKTRONİK TERAZİ |
| Ödemiş M Tipi Kapalı ve Açık Ceza İnfaz Kurumu | 2 | ADET | DİSKARO IZGARA (TARIM) |
| | 1 | ADET | PATATES EKİM MAKİNESİ |
| | 1 | ADET | PATATES SÖKÜM MAKİNESİ |
| | 1 | ADET | SEHPALI GÜBRELEME SETİ |
| | 2 | ADET | SIRTTA TAŞINIR EL KOMUTALI PÜLVERİZATÖRLER |
| | 1 | ADET | BİTKİ İLAÇLAMA MAKİNESİ |
| | 15 | ADET | OT BİÇME MAKİNESİ |
| | 60 | ADET | MOTORLU TIRPAN |
| | 1 | ADET | SULAMA AMAÇLI MOTORLAR |
| | 2 | ADET | RİVER FISKİYE |
| | 1 | ADET | FAYANS KESME MAKİNESİ |
| | 1 | ADET | TİTREŞİM MAKİNESİ |
| | 1 | ADET | DİK FREZE |
| | 1 | ADET | ŞARJLI EL MATKABI |
| | 1 | ADET | KIRICI DELİCİ MATKAP |
| | 1 | ADET | DARBESİZ MATKAP |
| | 1 | ADET | PUNTA KAYNAK MAKİNESİ |
| | 1 | ADET | PLASTİK BORU KAYNAK MAKİNESİ |
| | 2 | ADET | KAYNAK MAKİNESİ |
| | 1 | ADET | BİLEME MAKİNESİ |
| | 1 | ADET | TAŞLAMA MOTORU |
| | 1 | ADET | ZIMPARALAMA MAKİNESİ |
| | 1 | ADET | HİLTİ MAKİNESİ |
| | 10 | ADET | MOTORLU EL TESTERESİ |
| | 1 | ADET | SUNTA KESME MAKİNESİ |
| | 1 | ADET | KESİM ÜNİTESİ YATAY DAİRESİ |

| KURUM ADI | MİKTAR | BİRİM | DEMİRBAŞ ADI |
|---|---|---|---|
| Ödemiş M Tipi Kapalı ve Açık Ceza İnfaz Kurumu | 1 | ADET | GÖNYE KESME MAKİNESİ |
| | 1 | ADET | KIRLANGIÇ MAKİNE |
| | 1 | ADET | KALINLIK MAKİNESİ |
| | 1 | ADET | PVC MAKİNESİ |
| | 1 | ADET | PLANYA |
| | 1 | ADET | ODUN BİÇME MAKİNESİ |
| | 1 | ADET | MENTEŞE MAKİNESİ |
| | 1 | ADET | TOZ EMME MAKİNESİ |
| | 1 | ADET | KENAR ALMA MAKİNESİ |
| | 2 | ADET | DÜZ DİKİŞ MAKİNESİ |
| | 1 | ADET | İLİK MAKİNESİ (DİKİŞ-NAKIŞ) |
| | 1 | ADET | KASNAKLI YAĞLI KOMPRESÖR |
| | 2 | ADET | SONDAJ KUYUSU DALGIÇ POMPASI |
| | 1 | ADET | DALGIÇ POMPA |
| | 1 | ADET | TEK KADEMELİ HİDROFORLAR |
| | 3 | ADET | KESİNTİSİZ GÜÇ KAYNAĞI |
| | 1 | ADET | TEZGAH TİPİ BUZDOLABI |
| | 1 | ADET | VİTRİNLİ BUZDOLABI |
| | 1 | ADET | DERİN DONDURUCU |
| | 1 | ADET | TAŞ TABANLI KATLI EKMEK FIRINI |
| | 1 | ADET | SANAYİ TİPİ OCAK |
| | 1 | ADET | ELEKTRİKLİ TOST MAKİNESİ |
| | 1 | ADET | OTOMATİK FIRIN CEHENNEMLİĞİ |
| | 1 | ADET | DÖNER OCAĞI 3 RADYANLI |
| | 1 | ADET | SANAYİ MUTFAK TİPİ MEYVE SIKACAĞI |
| | 1 | ADET | ELEKTRİKLİ MEYVE SIKACAĞI |
| | 1 | ADET | MEYVE SIKACAKLARI |
| | 1 | ADET | HAMUR ÇEVİRME MAKİNESİ |
| | 1 | ADET | HAMUR KESME TARTMA MAKİNESİ |
| | 1 | ADET | HAMUR ŞEKİLLENDİRME MAKİNESİ |
| | 1 | ADET | HAMUR BUHAR MAKİNESİ |
| | 1 | ADET | HAMUR YOĞURMA MAKİNESİ |
| | 1 | ADET | UN ELEME MAKİNESİ |
| | 1 | ADET | MEKANİK GÖSTERGELİ BASKÜL |
| | 1 | ADET | BASKÜLLER |
| | 3 | ADET | ANALOG ELEKTRİK SAYACI |

| KURUM ADI | MİKTAR | BİRİM | DEMİRBAŞ ADI |
|---|---|---|---|
| Ödemiş T Tipi Kapalı Ceza İnfaz Kurumu | 1 | ADET | DİKİŞ MAKİNESİ |
| Pınarbaşı Açık Ceza İnfaz Kurumu | 1 | ADET | YATAY MİLLİ FREZE MAKİNESİ |
| | 2 | ADET | DARBELİ MATKAP |
| | 1 | ADET | 350 AMPER KAYNAK MAKİNESİ |
| | 1 | ADET | PALETLİ ZIMPARA MAKİNESİ |
| | 1 | ADET | GÖNYE BURUN KESME MAKİNESİ |
| | 2 | ADET | KALINLIK MAKİNESİ |
| | 2 | ADET | HIZAR MAKİNESİ 80 LİK |
| | 3 | ADET | ELEKTRİKLİ OCAK |
| | 1 | ADET | TERAZİ |
| | 1 | ADET | TARIM MAKİNESİ TEST CİHAZI |
| | 1 | ADET | STERİLİZATÖRLER |
| Pınarhisar Kapalı Ceza İnfaz Kurumu | 1 | ADET | DÜZ DİKİŞ MAKİNESİ |
| | 1 | ADET | PANTOLON PAÇA DİKİŞ MAKİNESİ |
| | 1 | ADET | DÖRT İPLİK OVERLOK MAKİNESİ |
| | 1 | ADET | BUHAR KAZANLI ÜTÜ |
| | 1 | ADET | ELEKTRONİK BARKODLU TERAZİ |
| Rize L Tipi Kapalı Ceza İnfaz Kurumu | 2 | ADET | TİTREŞİM MAKİNESİ |
| | 1 | ADET | ZIMBALAMA MAKİNESİ |
| | 1 | ADET | DELİKLİ AHŞAP TORNA |
| | 1 | ADET | DİK FREZE |
| | 1 | ADET | ATÖLYE PLANYA MAKİNESİ |
| | 1 | ADET | SÜTUNLU KOMPLE MATKAP |
| | 1 | ADET | DARBELİ MATKAP |
| | 2 | ADET | AKÜLÜ MATKAP |
| | 1 | ADET | HAVALI MATKAP |
| | 2 | ADET | TİTREŞİMLİ ZIMPARA MAKİNESİ |
| | 1 | ADET | KUMAŞ KESME MAKİNESİ |
| | 10 | ADET | BEZ DOKUMA MAKİNESİ |
| | 1 | ADET | DEKUPAJ TESTERE |
| | 1 | ADET | TANK ZIMPARA |
| | 1 | ADET | SUNTA KESME MAKİNESİ |
| | 1 | ADET | GÖNYE KESME MAKİNESİ |
| | 1 | ADET | ŞERİT TESTERE MAKİNESİ |
| | 1 | ADET | AĞAÇ TORNA MAKİNESİ |
| | 1 | ADET | ŞARJLI VİDALAMA MAKİNESİ |

| KURUM ADI | MİKTAR | BİRİM | DEMİRBAŞ ADI |
|---|---|---|---|
| Rize L Tipi Kapalı Ceza İnfaz Kurumu | 3 | ADET | DEKUPAJ MAKİNESİ |
| | 2 | ADET | DÜZ DİKİŞ MAKİNESİ |
| | 1 | ADET | İPLİK SARMA MAKİNESİ |
| | 1 | ADET | GİZLİ LASTİK REÇME DİKİŞ MAKİNESİ |
| | 1 | ADET | DİK BIÇAKLI KESİM MOTORU |
| | 2 | ADET | MOTORSUZ FORKLİF |
| | 1 | ADET | KOMPRESÖR (MARANGOZ VERNİK ) |
| | 2 | ADET | BUHARLI EV TİPİ ÜTÜ |
| | 1 | ADET | GENİŞ PASKARA (KONFEKSİYON) |
| | 1 | ADET | BUHARLI ÜTÜ |
| | 1 | ADET | VİTRİNLİ BUZDOLABI |
| | 2 | ADET | TOST MAKİNESİ |
| | 1 | ADET | ELEKTRİKLİ SETÜSTÜ IZGARA ½ DÜZ, ½ OLUKLU PLEYTİ |
| | 1 | ADET | ASPİRATÖR |
| | 1 | ADET | SEMAVER 5 LT |
| | 1 | ADET | ELEKTRONİK TARTIM TERAZİ |
| | 1 | ADET | TERAZİ |
| Sakarya L Tipi Kapalı Ceza İnfaz Kurumu | 2 | ADET | KUMAŞ KESME MAKASI |
| | 1 | ADET | CİLT PRESLEME MAKİNESİ |
| | 1 | ADET | KÜÇÜK BOY DELGİ MAKİNESİ |
| | 2 | ADET | BUHAR KAZANLI ÜTÜ |
| | 1 | ADET | SANAYİ TİPİ BUZDOLABI |
| Salihli C Tipi Kapalı Ceza İnfaz Kurumu | 1 | ADET | ÇAPA MAKİNESİ |
| | 2 | ADET | TIRPANLAMA MAKİNESİ |
| | 1 | ADET | TOPRAK TESFİYE MAKİNESİ |
| | 1 | ADET | DİSKARO IZGARA (TARIM) |
| | 1 | ADET | GÜBRELEME MAKİNESİ |
| | 1 | ADET | TARLA PÜLVERİZATÖRLERİ |
| | 1 | ADET | SIRTTA TAŞINIR MOTORLU PÜLVERİZATÖR |
| | 1 | ADET | SU KUYUSU FİLTRELEME SİSTEMİ |
| | 1 | ADET | BUHAR JENERATÖRLÜ EV TİPİ ÜTÜ |
| | 1 | ADET | ELEKTRİKLİ TOST MAKİNESİ |
| | 1 | ADET | CEZVELİ KAHVE MAKİNESİ |
| | 2 | ADET | ELEKTRONİK TARTIM TERAZİ |
| | 1 | ADET | ŞARZ CİHAZI PİLLİ |

| KURUM ADI | MİKTAR | BİRİM | DEMİRBAŞ ADI |
|---|---|---|---|
| Salihli T Tipi Kapalı Ceza İnfaz Kurumu | 1 | ADET | ÇAPA MAKİNESİ |
| | 2 | ADET | TIRPANLAMA MAKİNESİ |
| | 1 | ADET | TOPRAK TESFİYE MAKİNESİ |
| | 1 | ADET | DİSKARO IZGARA (TARIM) |
| | 1 | ADET | ÇİZEL MERDANELİ (TARIM) |
| | 1 | ADET | PATATES EKİM MAKİNESİ |
| | 1 | ADET | PATATES SÖKÜM MAKİNESİ |
| | 1 | ADET | GÜBRELEME MAKİNESİ |
| | 1 | ADET | TARLA PÜLVERİZATÖRLERİ |
| | 2 | ADET | SIRTTA TAŞINIR EL KOMUTALI PÜLVERİZATÖRLER |
| | 1 | ADET | ÇEKİLİR TİP ATOMİZER |
| | 1 | ADET | SU KUYUSU FİLTRELEME SİSTEMİ |
| | 1 | ADET | DÜZ DİKİŞ MAKİNESİ |
| | 1 | ADET | SANTRİFÜJ POMPASI |
| | 1 | ADET | BUHAR JENERATÖRLÜ EV TİPİ ÜTÜ |
| | 1 | ADET | ELEKTRİKLİ TOST MAKİNESİ |
| | 1 | ADET | İKİ TAŞLI ELEKTRİKLİ SUSAM VE HAŞHAŞ EZME DEĞİRMENİ |
| | 1 | ADET | ELEKTRİKLİ SUSAM VE HAŞHAŞ KAVURMA MAKİNESİ |
| | 5 | ADET | ELEKTRONİK TERAZİ |
| Samsun E Tipi Kapalı Ceza İnfaz Kurumu | 1 | ADET | EL FREZESİ |
| | 1 | ADET | ŞAKÜLLÜ FREZE MAKİNESİ |
| | 2 | ADET | ATÖLYE PLANYA MAKİNESİ |
| | 1 | ADET | KIRICI DELİCİ MATKAP |
| | 1 | ADET | BREYZ MATKAP |
| | 2 | ADET | ŞARJLI MATKAP |
| | 1 | ADET | KAYNAK MAKİNESİ |
| | 1 | ADET | KESME MAKİNESİ |
| | 1 | ADET | BİLEME MAKİNESİ |
| | 2 | ADET | ZIMPARALAMA MAKİNESİ |
| | 1 | ADET | TİTREŞİMLİ ZIMPARA MAKİNESİ |
| | 1 | ADET | DÖŞEME TABANCASI |
| | 1 | ADET | SUNTA KESME MAKİNESİ |
| | 1 | ADET | BAŞ KESME MAKİNESİ |
| | 1 | ADET | KALINLIK MAKİNESİ |
| | 1 | ADET | ŞERİT TESTERE MAKİNESİ |

| KURUM ADI | MİKTAR | BİRİM | DEMİRBAŞ ADI |
|---|---|---|---|
| Samsun E Tipi Kapalı Ceza İnfaz Kurumu | 1 | ADET | YATARLI KESME MAKİNESİ |
| | 1 | ADET | MASİFLEME MAKİNESİ |
| | 1 | ADET | DÜZ DİKİŞ MAKİNESİ |
| | 1 | ADET | YAĞLI KOMPRESÖR |
| | 1 | ADET | DİGİTAL FİLM BASKI MAKİNESİ |
| | 1 | ADET | HAMUR ÇEVİRME MAKİNESİ |
| | 1 | ADET | HAMUR KESME TARTMA MAKİNESİ |
| | 1 | ADET | HAMUR ŞEKİLLENDİRME MAKİNESİ |
| | 1 | ADET | HAMUR TEKNE MAKİNESİ |
| | 1 | ADET | HAMUR YOĞURMA MAKİNESİ |
| | 1 | ADET | UN ELEME MAKİNESİ |
| | 2 | ADET | ELEKTRONİK TERAZİ |
| | 1 | ADET | TERAZİ |
| Sarayköy Açık Ceza İnfaz Kurumu | 1 | ADET | BİTKİ İLAÇLAMA MAKİNESİ |
| | 1 | ADET | ÇİM BİÇME MAKİNESİ |
| | 1 | ADET | ÇANTA KAYNAK MAKİNESİ |
| | 1 | ADET | SANTRİFÜJ POMPASI |
| | 2 | ADET | KESİNTİSİZ GÜÇ KAYNAĞI |
| | 2 | ADET | ZEMİN YIKAMA MAKİNESİ |
| | 1 | ADET | ÇAMAŞIR MAKİNESİ |
| | 3 | ADET | BUHAR KAZANLI ÜTÜ |
| | 1 | ADET | ELEKTRİK MOTORLU Y. BASINÇLI SOĞUK SULU OTO YIKAMA MAKİNESİ |
| | 1 | ADET | OTO YIKAMA MAKİNESİ |
| | 2 | ADET | TEK KAPILI BUZDOLABI |
| | 2 | ADET | MİNİ BUZDOLABI |
| | 4 | ADET | BÜRO TİPİ BUZDOLABI |
| | 2 | ADET | ELEKTRİKLİ TERMOSTATLI ŞOFBEN |
| | 1 | ADET | BÜYÜK ELEKTRİKLİ IZGARA |
| | 4 | ADET | ELEKTRİKLİ TOST MAKİNESİ |
| | 1 | ADET | FRİTÖZLER |
| | 1 | ADET | SANAYİ TİPİ TRİFAZE ASPİRATÖR |
| | 1 | ADET | PATATES SOYMA MAKİNESİ |
| | 5 | ADET | SU YUMUŞATMA CİHAZI |
| | 2 | ADET | ELEKTRONİK TERAZİ |
| | 1 | ADET | SU ARITMA CİHAZI |

| KURUM ADI | MİKTAR | BİRİM | DEMİRBAŞ ADI |
|---|---|---|---|
| Seydikemer-Esen T Tipi Kapalı Ceza İnfaz Kurumu | 3 | ADET | BUZDOLABI |
| | 1 | ADET | ELEKTRİKLİ ŞOFBEN |
| | 2 | ADET | ELEKTRİKLİ IZGARA |
| | 2 | ADET | ELEKTRİKLİ TOST MAKİNESİ |
| | 1 | ADET | KAŞAR VE SUCUK DİLİMLEME MAKİNESİ |
| | 2 | ADET | PENCERE TİPİ ASPİRATÖR |
| | 3 | ADET | SU ARITMA CİHAZI |
| Seydişehir T Tipi Kapalı Ceza İnfaz Kurumu | 1 | ADET | DİKİŞ-NAKIŞ MAKİNESİ |
| | 2 | ADET | KESİNTİSİZ GÜÇ KAYNAĞI |
| | 1 | ADET | BUHARLI EV TİPİ ÜTÜ |
| | 1 | ADET | BUHAR KAZANLI ÜTÜ |
| | 2 | ADET | SANAYİ TİPİ TOST MAKİNESİ |
| | 2 | ADET | SU ISITICILARI |
| | 2 | ADET | TERAZİ ELEKTRONİK 60 KG. |
| | 3 | ADET | SU ARITMA CİHAZI |
| Siirt Açık Ceza İnfaz Kurumu | 1 | ADET | KUMAŞ KESME MAKASI |
| | 17 | ADET | DÜZ DİKİŞ MAKİNESİ |
| | 1 | ADET | ÇIT ÇIT MAKİNESİ |
| | 1 | ADET | KÖPRÜ MAKİNESİ |
| | 1 | ADET | KEMER MAKİNESİ |
| | 3 | ADET | İPTALLİ ÇİFT İĞNE DİKİŞ MAKİNESİ |
| | 1 | ADET | ÜÇ İĞNE ÇEKİCİLİ KOLLU MAKİNA |
| | 1 | ADET | BIÇAKLI DÜĞME MAKİNESİ |
| | 1 | ADET | DÜZ İLİK AÇMA MAKİNESİ |
| | 5 | ADET | BEŞ İPLİK OVERLOK MAKİNESİ |
| | 1 | ADET | KUMAŞ KESİM MOTORU |
| | 1 | ADET | DİZEL JENERATÖR |
| | 1 | ADET | HALI YIKAMA MAKİNESİ |
| | 1 | ADET | HALI KURUTMA MAKİNESİ |
| | 2 | ADET | BUHAR KAZANLI ÜTÜ |
| | 1 | ADET | VİTRİNLİ BUZDOLABI |
| | 2 | ADET | DERİN DONDURUCU |
| | 1 | ADET | DÖNER ARABALI EKMEK PİŞİRME FIRINI |
| | 1 | ADET | KONİK YUVARLAMA MAKİNESİ |
| | 1 | ADET | HAMUR DİNLENDİRME MAKİNESİ |
| | 1 | ADET | HAMUR KESME TARTMA MAKİNESİ |
| | 1 | ADET | HAMUR ŞEKİLLENDİRME MAKİNESİ |

| KURUM ADI | MİKTAR | BİRİM | DEMİRBAŞ ADI |
|---|---|---|---|
| Siirt E Tipi Kapalı Ceza İnfaz Kurumu | 8 | ADET | ELEKTRONİK DÜZ DİKİŞ MAKİNA |
| | 3 | ADET | DÜZ DİKİŞ MAKİNESİ |
| | 2 | ADET | İLİK MAKİNESİ (DİKİŞ-NAKIŞ) |
| | 2 | ADET | DÜĞME DİKME MAKİNESİ |
| | 2 | ADET | İPTALLİ ÇİFT İĞNE DİKİŞ MAKİNESİ |
| | 1 | ADET | ÜÇ İPLİK OVERLOK MAKİNESİ |
| | 2 | ADET | BEŞ İPLİK OVERLOK MAKİNESİ |
| | 1 | ADET | DİK BIÇAKLI KESİM MOTORU |
| | 1 | ADET | HAVA KOMPRESÖRÜ |
| | 1 | ADET | ETİKETLEME MAKİNESİ |
| | 1 | ADET | BUHARLI EV TİPİ ÜTÜ |
| | 1 | ADET | VİTRİNLİ BUZDOLABI |
| | 1 | ADET | 30 KG KAPASİTELİ ELEKTRONİK TERAZİ |
| | 1 | ADET | ELEKTRONİK BARKODLU TERAZİ |
| Silifke M Tipi Kapalı Ceza İnfaz Kurumu | 1 | ADET | İLAÇLAMA MAKİNESİ 600 LT(PULVER) |
| | 1 | ADET | DÜZ DİKİŞ MAKİNESİ |
| | 1 | ADET | ZİRAİ İLAÇ TULUMBASI |
| | 1 | ADET | CİLT PRESLEME MAKİNESİ |
| | 2 | ADET | BUHAR KAZANLI ÜTÜ |
| | 1 | ADET | ELEKTRİK MOTORLU Y. BASINÇLI SOĞUK SULU OTO YIKAMA MAKİNESİ |
| | 1 | ADET | 3 MOTORLU ENDÜSTRİYEL TİP SÜPÜRÜCÜ (OTO YIKAMA) |
| | 1 | ADET | DERİN DONDURUCU |
| | 1 | ADET | DÖNER ARABALI EKMEK PİŞİRME FIRINI |
| | 1 | ADET | KONİK YUVARLAMA MAKİNESİ |
| | 1 | ADET | ELEKTRİKLİ TOST MAKİNESİ |
| | 1 | ADET | TÜPLÜ TOST MAKİNESİ |
| | 1 | ADET | HAMUR DİNLENDİRME MAKİNESİ |
| | 1 | ADET | HAMUR KESME TARTMA MAKİNESİ |
| | 1 | ADET | HAMUR ŞEKİLLENDİRME MAKİNESİ |
| | 1 | ADET | HAMUR BUHAR MAKİNESİ |
| | 1 | ADET | 30 KG KAPASİTELİ ELEKTRONİK TERAZİ |

| KURUM ADI | MİKTAR | BİRİM | DEMİRBAŞ ADI |
|---|---|---|---|
| Silivri Açık Ceza İnfaz Kurumu | 4 | ADET | SANAYİ TİPİ SICAK HAVA APARAYI |
| | 1 | ADET | BÜYÜK PRES MAKİNESİ (GENEL ATÖLYE TİPİ) |
| | 6 | ADET | ŞARJLI EL MATKABI |
| | 2 | ADET | DARBELİ MATKAP |
| | 1 | ADET | AKÜLÜ MATKAP |
| | 3 | ADET | KESİCİ SPREL MAKİNESİ |
| | 1 | ADET | ŞARJLI VİDALAMA MATKAP |
| | 6 | ADET | TRAŞ MAKİNESİ (DERİ) |
| | 1 | ADET | SU SOĞUTMA ÜNİTESİ |
| | 1 | ADET | HAVYA TABANCASI |
| | 1 | ADET | OKSİJEN-PROPAN KESME TAKIMI |
| | 1 | ADET | SAĞ/SOL HAVALI TORNAVİDA |
| | 1 | ADET | PVC MAKİNESİ |
| | 1 | ADET | DEKUPAJ MAKİNESİ |
| | 1 | ADET | GALOŞ MAKİNESİ |
| | 5 | ADET | SAÇ KESME MAKİNESİ |
| | 7 | ADET | ELEKTRİKLİ TRAŞ MAKİNESİ |
| | 1 | ADET | LAZER HİZALAMA CİHAZI |
| | 2 | ADET | UZUN TRANSPALET |
| | 1 | ADET | HAVALI GRES POMPA MAKİNESİ |
| | 2 | ADET | SOĞUTMA KOMPRESÖRÜ |
| | 3 | ADET | HAVA KOMPRESÖRÜ |
| | 1 | ADET | MONOFAZE SU POMPASI 3 HP |
| | 1 | ADET | TEK KADEMELİ HİDROFORLAR |
| | 4 | ADET | KESİNTİSİZ GÜÇ KAYNAĞI |
| | 3 | ADET | VOLTAJ REGÜLATÖRÜ |
| | 2 | ADET | AKÜ ŞARJ SİSTEMLERİ |
| | 1 | ADET | AMBALAJLAMA MAKİNESİ |
| | 1 | ADET | PAKET KAPATMA MAKİNESİ |
| | 2 | ADET | GENEL AMAÇLI PAKETLEME MAKİNESİ |
| | 1 | ADET | DİJİTAL FOTOĞRAF BASKI MAKİNESİ |
| | 1 | ADET | KARTON BARDAK MAKİNESİ |
| | 4 | ADET | ZEMİN TEMİZLEME MAKİNESİ |
| | 1 | ADET | BASINÇLI YIKAMA MAKİNESİ |
| | 1 | ADET | ÇAMAŞIR MAKİNESİ |

| KURUM ADI | MİKTAR | BİRİM | DEMİRBAŞ ADI |
|---|---|---|---|
| Silivri Açık Ceza İnfaz Kurumu | 3 | ADET | ELEKTRİK MOTORLU Y. BASINÇLI SICAK-SOĞUK SULU OTO YIKAMA MAKİNESİ |
| | 2 | ADET | 3 MOTORLU ENDÜSTRİYEL TİP SÜPÜRÜCÜ (OTO YIKAMA) |
| | 1 | ADET | 100 LT. ÇİFT PİSTON HAVA KOMPRESÖRÜ (OTO YIKAMA) |
| | 2 | ADET | KÖPÜK PÜSKÜRTME TANKI |
| | 2 | ADET | AYAKKABI TEMİZLEME CİHAZI |
| | 1 | ADET | AYAKKABI PARLATMA CİHAZI |
| | 2 | ADET | SAÇ KURUTMA FÖN MAKİNESİ |
| | 10 | ADET | SAÇ KURUTMA CİHAZLARI |
| | 5 | ADET | MİNİ BUZDOLABI |
| | 3 | ADET | TEZGAH TİPİ BUZDOLABI |
| | 5 | ADET | SANAYİ TİPİ BUZDOLABI |
| | 3 | ADET | SÜTLÜK DOLABI |
| | 1 | ADET | VİTRİNLİ BUZDOLABI |
| | 1 | ADET | SERVİS TİPİ BUZDOLABI |
| | 1 | ADET | SERVİS TİPİ BUZDOLABI |
| | 1 | ADET | MEYVE SUYU SOĞUTMA MAKİNESİ |
| | 1 | ADET | SOĞUK ODA SOĞUTMA CİHAZI / MOTORU |
| | 3 | ADET | DÖNER ARABALI EKMEK PİŞİRME FIRINI |
| | 1 | ADET | KONVEKSİYONLU FIRIN |
| | 2 | ADET | KLİMA CİHAZI ( MAYALAMA ODASI) (FIRIN) |
| | 1 | ADET | ELEKTRİKLİ DÖNER OCAĞI |
| | 1 | ADET | GAZLI DÖNER OCAĞI |
| | 2 | ADET | ELEKTRİKLİ TERMOSTATLI ŞOFBEN |
| | 1 | ADET | TERMOSİFON |
| | 15 | ADET | ELEKTRİKLİ SU ISITICILARI |
| | 4 | ADET | BÜYÜK ELEKTRİKLİ IZGARA |
| | 8 | ADET | ELEKTRİKLİ TOST MAKİNESİ |
| | 1 | ADET | ELEKTRİKLİ ÇORBALIK |
| | 2 | ADET | SANAYİ TİPİ TRİFAZE ASPİRATÖR |
| | 1 | ADET | KANAL TİPİ RADYAL ASPİRATÖR |
| | 4 | ADET | KIYMA MAKİNESİ |

| KURUM ADI | MİKTAR | BİRİM | DEMİRBAŞ ADI |
|---|---|---|---|
| Silivri Açık Ceza İnfaz Kurumu | 6 | ADET | SOĞAN DOĞRAMA MAKİNESİ |
| | 1 | ADET | SEBZE DOĞRAMA MAKİNESİ |
| | 3 | ADET | VAKUM MAKİNESİ |
| | 1 | ADET | HAMUR ÇEVİRME MAKİNESİ |
| | 1 | ADET | HAMUR KESME TARTMA MAKİNESİ |
| | 2 | ADET | HAMUR ŞEKİLLENDİRME MAKİNESİ |
| | 3 | ADET | HAMUR YOĞURMA MAKİNESİ |
| | 2 | ADET | MİKSERLİ HAMUR YOĞURMA MAKİNESİ |
| | 1 | ADET | KURABİYE MAKİNESİ |
| | 1 | ADET | ELEKTRİKLİ DÖNER KESME BIÇAĞI |
| | 3 | ADET | GIDA TERMOMETRELERİ |
| | 2 | ADET | TULUMBA-TATLI MAKİNESİ |
| | 1 | ADET | KÖFTE ŞEKİLLENDİRME MAKİNESİ |
| | 1 | ADET | 30 KG KAPASİTELİ ELEKTRONİK TERAZİ |
| | 1 | ADET | ELEKTRONİK TARTIM TERAZİ |
| | 7 | ADET | ELEKTRONİK BARKODLU TERAZİ |
| | 4 | ADET | ELEKTRONİK TERAZİ |
| | 5 | ADET | HASSAS TERAZİ |
| | 2 | ADET | ELEKTRONİK GÖSTERGELİ BASKÜL |
| | 1 | ADET | POLİSAJ MOTORU |
| | 2 | ADET | VAKUM CİHAZLARI |
| | 1 | ADET | BASINÇ ÖLÇME CİHAZLARI |
| | 5 | ADET | SU ARITMA CİHAZI |
| | 1 | ADET | DİLİMLEYİCİ |
| Silivri 5 Nolu L Tipi Kapalı Ceza İnfaz Kurumu | 4 | ADET | KUMAŞ KESME MAKASI |
| | 2 | ADET | ELEKTRONİK DÜZ DİKİŞ MAKİNA |
| | 4 | ADET | DÜZ DİKİŞ MAKİNESİ |
| | 1 | ADET | İLİK MAKİNESİ (DİKİŞ-NAKIŞ) |
| | 1 | ADET | DÜĞME DİKME MAKİNESİ |
| | 2 | ADET | ETEK REÇME DİKİŞ MAKİNESİ |
| | 2 | ADET | SANAYİ TİPİ DİKİŞ MAKİNESİ |
| | 2 | ADET | KISTIRMALI İPLİK OVERLOK MAKİNESİ |
| | 1 | ADET | TRİKOTAJ ÖRME MAKİNESİ |
| | 1 | ADET | İĞNELİ LASTİK-ŞERİT MAKİNESİ |

| KURUM ADI | MİKTAR | BİRİM | DEMİRBAŞ ADI |
|---|---|---|---|
| Silivri 5 Nolu L Tipi Kapalı Ceza İnfaz Kurumu | 1 | ADET | KESİM MOTORU 10" (TEKSTİL) |
| | 1 | ADET | PASTALBAŞI KESİM MAKİNESİ |
| | 1 | ADET | BİYE REÇME MAKİNESİ |
| | 2 | ADET | BUHAR KAZANLI ÜTÜ |
| | 1 | ADET | GENİŞ PASKARA (KONFEKSİYON) |
| | 1 | ADET | ELEKTRONİK GÖSTERGELİ BASKÜL |
| Silivri 6 Nolu Ceza İnfaz Kurumu | 1 | ADET | TİTREŞİM MAKİNESİ |
| | 3 | ADET | ÇİVİLEME MAKİNESİ |
| | 1 | ADET | SÜTUNLU KOMPLE MATKAP |
| | 1 | ADET | DARBELİ MATKAP |
| | 5 | ADET | BÜKME MAKİNESİ |
| | 5 | ADET | KIVIRMA MAKİNESİ |
| | 1 | ADET | TAŞLAMA MOTORU |
| | 1 | ADET | DEKUPAJ TESTERE |
| | 1 | ADET | PLANYA |
| | 5 | ADET | AKÜLÜ VİDALAMA MAKİNESİ |
| | 1 | ADET | PNOMATİK KÖŞE BİRLEŞTİRME MAKİNESİ |
| | 1 | ADET | GÖNYE KESME MAKİNESİ (MOBİLYA) |
| | 1 | ADET | BASINÇSIZ HAVA ÜFLEME KOMPRESÖRÜ |
| | 1 | ADET | HAVA KURUTUCU KOMPRESÖR |
| Silivri 8 Nolu Kapalı Ceza İnfaz Kurumu | 1 | ADET | DÖRT İPLİK OVERLOK MAKİNESİ |
| | 1 | ADET | KAZANLI ÜTÜ PASKALASI |
| Sincan Açık Ceza İnfaz Kurumu | 2 | ADET | ÇAPA MAKİNESİ |
| | 1 | ADET | TOPRAK İŞLEME MAKİNESİ |
| | 1 | ADET | DİSKARO IZGARA (TARIM) |
| | 1 | ADET | ROTOVATÖR (TARIM) |
| | 1 | ADET | GÜBRE SERPME MAKİNESİ |
| | 1 | ADET | BİTKİ İLAÇLAMA MAKİNESİ |
| | 1 | ADET | MİBZER |
| | 1 | ADET | KÜLTÜVATÖR |
| | 1 | ADET | OT BİÇME MAKİNESİ |
| | 1 | ADET | ATOMİZÖR |
| | 2 | ADET | ÇİM BİÇME MAKİNESİ |
| | 1 | ADET | MOTORLU TIRPAN |
| | 1 | ADET | MOZAİK SİLME MAKİNESİ |

| KURUM ADI | MİKTAR | BİRİM | DEMİRBAŞ ADI |
|---|---|---|---|
| Sincan Açık Ceza İnfaz Kurumu | 1 | ADET | BETONİYER |
| | 1 | ADET | ÇİVİLEME MAKİNESİ |
| | 1 | ADET | ÇİVİ ÇAKMA TABANCASI |
| | 1 | ADET | VİBRATÖRLER |
| | 1 | ADET | AĞIR TİP FREZE MAKİNESİ |
| | 1 | ADET | ATÖLYE PLANYA MAKİNESİ |
| | 1 | ADET | BÜYÜK PRES MAKİNESİ (GENEL ATÖLYE TİPİ) |
| | 1 | ADET | SÜTUNLU KOMPLE MATKAP |
| | 25 | ADET | AKÜLÜ MATKAP |
| | 1 | ADET | ŞARJLI VİDALAMA MATKAP |
| | 16 | ADET | DARBESİZ MATKAP |
| | 1 | ADET | ÇANTA KAYNAK MAKİNESİ |
| | 1 | ADET | KAYNAK MAKİNESİ |
| | 1 | ADET | 250 AMPER KAYNAK MAKİNESİ |
| | 1 | ADET | BİLEME MAKİNESİ |
| | 2 | ADET | TAŞLAMA MAKİNESİ |
| | 1 | ADET | ZIMPARA MOTORU |
| | 2 | ADET | ZIMPARALAMA MAKİNESİ |
| | 5 | ADET | TİTREŞİMLİ ZIMPARA MAKİNESİ |
| | 1 | ADET | DERİ DİKİŞ MAKİNESİ |
| | 1 | ADET | KUMAŞ KESME MAKİNESİ |
| | 1 | ADET | CIRCIR KOMBİ ANAHTAR TAKIMI |
| | 1 | ADET | KOMBİNE PENSE OPAK |
| | 1 | ADET | KARGA BURUN OPAK DÜZ |
| | 1 | ADET | ÜNİVERSAL FORT PENSE |
| | 1 | ADET | AYARLI PENSE STANDART |
| | 1 | ADET | KENAR BANTLAMA MAKİNESİ |
| | 1 | ADET | KENAR BANTLAMA MAKİNESİ |
| | 1 | ADET | TUTKAL SÜRME (SOFTMORNİNG) MAKİNESİ |
| | 1 | ADET | YAPIŞTIRMA MAKİNESİ |
| | 2 | ADET | PANEL EBATLAMA MAKİNESİ |
| | 1 | ADET | TEMİZLEME MAKİNESİ |
| | 1 | ADET | BAŞ KESME MAKİNESİ |
| | 1 | ADET | FORMİKA KESME MAKİNESİ |
| | 1 | ADET | KIRLANGIÇ MAKİNE |
| | 1 | ADET | KALINLIK MAKİNESİ |

| KURUM ADI | MİKTAR | BİRİM | DEMİRBAŞ ADI |
|---|---|---|---|
| Sincan Açık Ceza İnfaz Kurumu | 1 | ADET | KESİM MAKİNESİ |
| | 1 | ADET | ŞERİT TESTERE MAKİNESİ |
| | 1 | ADET | ŞERİT MAKİNESİ 80 LİK |
| | 1 | ADET | PVC MAKİNESİ |
| | 1 | ADET | PLANYA |
| | 1 | ADET | SICAK PRES MAKİNESİ |
| | 1 | ADET | ÇOKLU DELİK MAKİNESİ |
| | 1 | ADET | MENTEŞE MAKİNESİ |
| | 1 | ADET | TOZ EMME MAKİNESİ |
| | 1 | ADET | ZIVANA YERİ AÇMA MAKİNESİ |
| | 5 | ADET | AKÜLÜ VİDALAMA MAKİNESİ |
| | 5 | ADET | AKÜLÜ VİDALAMA MAKİNESİ |
| | 6 | ADET | DEKUPAJ MAKİNESİ |
| | 3 | ADET | YATAR DAİRE MAKİNESİ (MOBİLYA) |
| | 2 | ADET | GÖNYE KESME MAKİNESİ |
| | 1 | ADET | HİDROLİK AĞAÇ KAPLAMA MAKİNESİ |
| | 1 | ADET | ARABALI FREZE |
| | 1 | ADET | KOMPRESYON ÖLÇERLER |
| | 3 | ADET | TEKERLEK BALANS CİHAZLARI |
| | 1 | ADET | İÇ-DIŞ LASTİK YAMA ÜTÜSÜ |
| | 9 | ADET | ELEKTRONİK DÜZ DİKİŞ MAKİNA |
| | 6 | ADET | DÜZ DİKİŞ MAKİNESİ |
| | 1 | ADET | REÇME DİKİŞ MAKİNESİ |
| | 1 | ADET | ÇIT ÇIT MAKİNESİ |
| | 2 | ADET | İPTALLİ ÇİFT İĞNE DİKİŞ MAKİNESİ |
| | 8 | ADET | BEŞ İPLİK OVERLOK MAKİNESİ |
| | 1 | ADET | ÇEMBER MAKİNESİ |
| | 2 | ADET | İĞNELİ LASTİK-ŞERİT MAKİNESİ |
| | 1 | ADET | KESİM MOTORU 10" (TEKSTİL) |
| | 1 | ADET | SAÇ KESME MAKİNESİ |
| | 1 | ADET | ELEKTRİKLİ TRAŞ MAKİNESİ |
| | 1 | ADET | ELEKTRİKLİ SAÇ KESME MAKİNESİ |
| | 1 | ADET | ŞARJLI SAÇ KESME MAKİNESİ |
| | 1 | ADET | REDRESÖRLÜ SİLİNDİR |
| | 1 | ADET | FORKLİF |
| | 1 | ADET | KIRICI DELİCİ MAKİNA |

| KURUM ADI | MİKTAR | BİRİM | DEMİRBAŞ ADI |
|---|---|---|---|
| Sincan Açık Ceza İnfaz Kurumu | 1 | ADET | VİDALI KOMPRESÖR |
| | 1 | ADET | PİSTONLU HAVA KOMPRESÖRÜ |
| | 2 | ADET | HAVA KOMPRESÖRÜ |
| | 1 | ADET | SANTRİFÜJ POMPASI |
| | 4 | ADET | KESİNTİSİZ GÜÇ KAYNAĞI |
| | 1 | ADET | AKÜ ŞARJ SİSTEMLERİ |
| | 3 | ADET | PARA KONTROL MAKİNESİ |
| | 1 | ADET | PARA SAYMA MAKİNESİ |
| | 1 | ADET | DİĞER LAMİNATÖR MAKİNESİ |
| | 1 | ADET | ISLAK KURU ELEK. VAK. MAKİNA |
| | 5 | ADET | BULAŞIK MAKİNESİ |
| | 2 | ADET | BUHARLI EV TİPİ ÜTÜ |
| | 2 | ADET | BUHAR KAZANLI ÜTÜ |
| | 1 | ADET | 3 MOTORLU ENDÜSTRİYEL TİP SÜPÜRÜCÜ (OTO YIKAMA) |
| | 2 | ADET | 50 LT. HAVA KOMPRESÖRÜ (OTO YIKAMA) |
| | 3 | ADET | OTO YIKAMA MAKİNESİ |
| | 3 | ADET | SAÇ KURUTMA FÖN MAKİNESİ |
| | 1 | ADET | SAÇ MAŞASI CİHAZLARI |
| | 2 | ADET | SAÇ KURUTMA (KUAFÖR) |
| | 2 | ADET | MİNİ BUZDOLABI |
| | 1 | ADET | TEZGAH TİPİ BUZDOLABI |
| | 1 | ADET | BUZDOLABI |
| | 1 | ADET | SÜTLÜK DOLABI |
| | 5 | ADET | DÖNER ARABALI EKMEK PİŞİRME FIRINI |
| | 1 | ADET | KALDIRMA DEVİRME MAKİNESİ (FIRIN) |
| | 1 | ADET | KONİK YUVARLAMA MAKİNESİ (FIRIN) |
| | 1 | ADET | PASTA BÖREK FIRINI |
| | 3 | ADET | ISITICILI YEMEK DAĞITMA TEZGAHI (ELEKTRİKLİ) |
| | 4 | ADET | TERMOSİFON |
| | 1 | ADET | ŞOFBENLER |
| | 1 | ADET | ELEKTRİKLİ TOST MAKİNESİ |
| | 1 | ADET | EKMEK KIZARTMA MAKİNESİ |

| KURUM ADI | MİKTAR | BİRİM | DEMİRBAŞ ADI |
|---|---|---|---|
| Sincan Açık Ceza İnfaz Kurumu | 1 | ADET | SANAYİ TİPİ MEYVE SIKACAĞI |
| | 1 | ADET | EKMEK DİLİMLEME MAKİNESİ |
| | 3 | ADET | ASPİRATÖR |
| | 1 | ADET | KIYMA MAKİNESİ |
| | 3 | ADET | SOĞAN DOĞRAMA MAKİNESİ |
| | 1 | ADET | EKMEK YAPMA MAKİNESİ |
| | 1 | ADET | HAMUR DİNLENDİRME MAKİNESİ |
| | 2 | ADET | HAMUR KESME TARTMA MAKİNESİ |
| | 1 | ADET | HAMUR ŞEKİLLENDİRME MAKİNESİ |
| | 1 | ADET | HAMUR TEKNE MAKİNESİ |
| | 4 | ADET | HAMUR YOĞURMA MAKİNESİ |
| | 1 | ADET | ŞARJLI ELEKTRİKLİ BIÇAKLAR |
| | 1 | ADET | UN ELEME MAKİNESİ |
| | 1 | ADET | 30 KG KAPASİTELİ ELEKTRONİK TERAZİ |
| | 1 | ADET | ELEKTRONİK TARTIM TERAZİ |
| | 1 | ADET | ELEKTRONİK BARKODLU TERAZİ |
| | 2 | ADET | ELEKTRONİK BARKODLU TERAZİ |
| | 8 | ADET | TERAZİ |
| | 1 | ADET | TRASPALET BASKÜL |
| | 1 | ADET | DİGİTAL AVOMETRE NORA |
| | 2 | ADET | FAZ KALEMİ |
| | 10 | ADET | DEDEKTÖRLER (OPTİK VE EKETROOPTİK CİHAZLAR VE ALETLER) |
| Sincan Çocuk ve Gençlik Kapalı Ceza İnfaz Kurumu | 1 | ADET | SERAMİK FIRIN |
| | 1 | ADET | VALS |
| | 1 | ADET | DEKUPAJ MAKİNESİ |
| | 1 | ADET | ZIMBALAMA MAKİNESİ |
| | 1 | ADET | DARBELİ MATKAP |
| | 1 | ADET | ZIMPARA TAŞLAMA MAKİNESİ |
| | 1 | ADET | SUNTA KESME MAKİNESİ |
| | 1 | ADET | DÜZ DİKİŞ MAKİNESİ |
| | 1 | ADET | REÇME DİKİŞ MAKİNESİ |
| | 1 | ADET | İLİK MAKİNESİ (DİKİŞ-NAKIŞ) |
| | 1 | ADET | PİKO MAKİNESİ |

| KURUM ADI | MİKTAR | BİRİM | DEMİRBAŞ ADI |
|---|---|---|---|
| Sincan Çocuk ve Gençlik Kapalı Ceza İnfaz Kurumu | 1 | ADET | GİZLİ LASTİK REÇME DİKİŞ MAKİNESİ |
| | 1 | ADET | ELEKTİRİKLİ KESİM MAKASI |
| | 1 | ADET | BÜYÜK BOY DELGİ MAKİNESİ |
| | 1 | ADET | KONFEKSİYON ÜTÜLERİ |
| | 1 | ADET | TEZGAH TİPİ BUZDOLABI |
| Sincan Kadın Kapalı Ceza İnfaz Kurumu | 1 | ADET | KONVEKSİYONLU PASLANMAZ FIRIN ALT STANDI (KIZAKLI) |
| | 1 | ADET | KESİM MAKİNESİ |
| | 18 | ADET | ELEKTRONİK DÜZ DİKİŞ MAKİNA |
| | 4 | ADET | BIÇAKLI DÜZ DİKİŞ MAKİNESİ |
| | 1 | ADET | İLİK MAKİNESİ (DİKİŞ-NAKIŞ) |
| | 1 | ADET | ÇIT ÇIT MAKİNESİ |
| | 1 | ADET | DÜĞME DİKME MAKİNESİ |
| | 1 | ADET | KÖPRÜ MAKİNESİ |
| | 5 | ADET | ÇİFT İĞNE ZİNCİR DİKİŞ MAKİNESİ |
| | 1 | ADET | TELA YAPIŞTIRMA MAKİNESİ |
| | 1 | ADET | ÜÇ İPLİK OVERLOK MAKİNESİ |
| | 2 | ADET | İĞNELİ LASTİK-ŞERİT MAKİNESİ |
| | 1 | ADET | LAZERLİ KOPÇE MAKİNESİ |
| | 1 | ADET | HIZAR MAKİNESİ (TEKSTİL) |
| | 2 | ADET | KESİM MOTORU 8" (TEKSTİL) |
| | 1 | ADET | PASTALBAŞI KESİM MAKİNESİ |
| | 1 | ADET | YAKA UCU KESME VE ÇEVİRME MAKİNESİ |
| | 1 | ADET | PİSTONLU HAVA KOMPRESÖRÜ |
| | 1 | ADET | BUHAR JENARATÖRÜ (TEKSTİL) |
| | 1 | ADET | ETİKET KESME MAKİNESİ |
| | 1 | ADET | LEKE ÇIKARMA CİHAZLARI |
| | 12 | ADET | KONFEKSİYON ÜTÜLERİ |
| | 1 | ADET | KONFEKSİYON PRES MAKİNESİ |
| | 1 | ADET | ÜTÜ BUHAR KAZANI |
| | 1 | ADET | PASTAL ÜTÜ |
| | 1 | ADET | KAZANLI ÜTÜ PASKALASI |
| | 1 | ADET | KOLLU ÜTÜ PASKALASI |
| | 2 | ADET | VAKUMLU ÜFLEMELİ KOLLU ÜTÜ PASKALASI |
| | 2 | ADET | SÜTLÜK DOLABI |

| KURUM ADI | MİKTAR | BİRİM | DEMİRBAŞ ADI |
|---|---|---|---|
| Sincan Kadın Kapalı Ceza İnfaz Kurumu | 3 | ADET | DERİN DONDURUCU |
| | 1 | ADET | KONVEKSİYONLU FIRIN |
| | 1 | ADET | SANAYİ TİPİ OCAK |
| | 1 | ADET | ELEKTRİKLİ SICAK SERVİS ÜNİTESİ |
| | 1 | ADET | NÖTR SERVİS ÜNİTESİ |
| | 1 | ADET | SOĞAN DOĞRAMA MAKİNESİ |
| | 1 | ADET | HAMUR YOĞURMA KAZANI |
| | 3 | ADET | ELEKTRONİK BARKODLU TERAZİ |
| | 1 | ADET | OTOMATİK İŞARET TARAYICILAR |
| Sincan T Tipi Kapalı Ceza İnfaz Kurumu | 1 | ADET | AKÜLÜ MATKAP |
| | 1 | ADET | AVUÇ TAŞLAMA MAKİNESİ |
| | 1 | ADET | ZIMPARA MOTORU |
| | 1 | ADET | BOYA TABANCASI |
| | 1 | ADET | PERÇİN TABANCALARI |
| | 1 | ADET | HAVALI ZIMBA TABANCASI |
| | 1 | ADET | LAZER KESİM VE KAZIMA MAKİNESİ |
| | 1 | ADET | SUNTA KESME MAKİNESİ |
| | 1 | ADET | DÜZ DİKİŞ MAKİNESİ |
| | 1 | ADET | ÇIT ÇIT MAKİNESİ |
| | 1 | ADET | ÜÇ İPLİK OVERLOK MAKİNESİ |
| | 1 | ADET | BEŞ İPLİK OVERLOK MAKİNESİ |
| | 1 | ADET | ÇANTA DİKME MAKİNESİ |
| | 1 | ADET | SEYYAR KOMPRESÖR |
| | 20 | ADET | ÇAMAŞIR MAKİNESİ |
| | 1 | ADET | BUHAR KAZANLI ÜTÜ |
| | 1 | ADET | KAZANLI ÜTÜ PASKALASI |
| | 2 | ADET | MİKRODALGA FIRIN |
| | 4 | ADET | ELEKTRİKLİ OCAK |
| | 1 | ADET | ELEKTRİKLİ ÇORBALIK |
| | 2 | ADET | ASPİRATÖR 30 LUK |
| | 1 | ADET | KAHVE MAKİNESİ |
| | 1 | ADET | ELEKTRONİK BARKODLU TERAZİ |

| KURUM ADI | MİKTAR | BİRİM | DEMİRBAŞ ADI |
|---|---|---|---|
| Sincan 1 Nolu F Tipi Kapalı Ceza İnfaz Kurumu | 1 | ADET | SERAMİK FIRIN |
| | 1 | ADET | ÇARK MAKİNESİ |
| | 1 | ADET | VALS |
| | 2 | ADET | DEKUPAJ MAKİNESİ |
| | 1 | ADET | EL FREZESİ |
| | 2 | ADET | DARBELİ MATKAP |
| | 1 | ADET | ŞARJLI TORNAVİDA |
| | 2 | ADET | ZIMPARALAMA MAKİNESİ |
| | 1 | ADET | TİTREŞİMLİ ZIMPARA MAKİNESİ |
| | 2 | ADET | KİLİM EL DOKUMA TEZGAHI |
| | 2 | ADET | ELEKTRİK MOTORLU TESTERE |
| | 1 | ADET | DAĞLAMA TABANCASI |
| | 1 | ADET | DÜZ DİKİŞ MAKİNESİ |
| | 2 | ADET | SEYYAR KOMPRESÖR |
| | 1 | ADET | 425 VA KESİNTİSİZ GÜÇ KAYNAĞI |
| | 1 | ADET | ÇAMAŞIR MAKİNESİ |
| | 1 | ADET | TEZGAH TİPİ BUZDOLABI |
| | 1 | ADET | ELEKTRONİK HASSAS TARTIM TERAZİ |
| Sincan 1 Nolu L Tipi Kapalı Ceza İnfaz Kurumu | 1 | ADET | FREZE ÇALIŞMA TEZGAHI |
| | 1 | ADET | ATÖLYE PLANYA MAKİNESİ |
| | 2 | ADET | ŞARJLI EL MATKABI |
| | 2 | ADET | DARBELİ MATKAP |
| | 1 | ADET | KIRICI DELİCİ MATKAP |
| | 1 | ADET | TEZGAH MATKAP |
| | 1 | ADET | ŞARJLI VİDALAMA MATKAP |
| | 1 | ADET | EL SIKMALI MATKAP |
| | 1 | ADET | BİLEME MAKİNESİ |
| | 1 | ADET | TAŞLAMA MAKİNESİ |
| | 1 | ADET | TİTREŞİMLİ ZIMPARA MAKİNESİ |
| | 1 | ADET | PALETLİ ZIMPARA MAKİNESİ |
| | 1 | ADET | DÖŞEME TABANCASI |
| | 2 | ADET | DEKUPAJ TESTERE |
| | 1 | ADET | BAŞ KESME MAKİNESİ |
| | 1 | ADET | YATAR DAİRE MAKİNESİ (MOBİLYA) |
| | 1 | ADET | DÜZ DİKİŞ MAKİNESİ |
| | 1 | ADET | ÜÇ İPLİK OVERLOK MAKİNESİ |
| | 1 | ADET | PİSTONLU HAVA KOMPRESÖRÜ |

| KURUM ADI | MİKTAR | BİRİM | DEMİRBAŞ ADI |
|---|---|---|---|
| Sincan 1 Nolu L Tipi Kapalı Ceza İnfaz Kurumu | 2 | ADET | SICAK DAMGA BASKI MAKİNESİ |
| | 1 | ADET | KOLLU KAĞIT KESME GİYOTİNİ |
| | 1 | ADET | BUHARLI EV TİPİ ÜTÜ |
| | 1 | ADET | GENİŞ PASKARA (KONFEKSİYON) |
| | 1 | ADET | MİNİ BUZDOLABI |
| | 1 | ADET | SÜTLÜK DOLABI |
| | 1 | ADET | ELEKTRONİK HASSAS TARTIM TERAZİ |
| | 1 | ADET | ELEKTRONİK BARKODLU TERAZİ |
| Sincan 2 Nolu L Tipi Kapalı Ceza İnfaz Kurumu | 1 | ADET | PROFİL KESME MAKİNESİ |
| | 1 | ADET | ÇİVİ ÇAKMA TABANCASI |
| | 1 | ADET | ŞARJLI TORNAVİDA |
| | 1 | ADET | ŞARJLI VİDALAMA MATKAP |
| | 1 | ADET | TAŞLAMA MAKİNESİ |
| | 1 | ADET | TAŞLAMA MOTORU |
| | 3 | ADET | ZIMPARALAMA MAKİNESİ |
| | 1 | ADET | BOYA TABANCALARI |
| | 1 | ADET | ISI TABANCASI |
| | 1 | ADET | DÖŞEME ZIMBA MAKİNESİ |
| | 1 | ADET | HEŞTEK TAKIMI |
| | 1 | ADET | ELEKTRİK MOTORLU TESTERE |
| | 1 | ADET | TEZGAH TİPİ DAİRE TESTERE |
| | 1 | ADET | DEKUPAJ TESTERE |
| | 1 | ADET | SUNTA KESME MAKİNESİ |
| | 1 | ADET | BAŞ KESME MAKİNESİ |
| | 1 | ADET | KIRLANGIÇ MAKİNE |
| | 2 | ADET | DÜZ DİKİŞ MAKİNESİ |
| | 1 | ADET | ASTAR VE TEL TEK KAFA SİLİNDİR MAKİNESİ |
| | 2 | ADET | YÜZÜK-BİLEZİK BÜYÜTME MAKİNESİ |
| | 1 | ADET | TAŞLI YÜZÜK BÜYÜTME MAKİNESİ |
| | 1 | ADET | BİLYE PARLATMA BOLABI (GÜMÜŞ) |
| | 1 | ADET | TEK PARÇA HATTE (GÜMÜŞ) |
| | 1 | ADET | İNDİKSİYON ERİTME MAKİNESİ (GÜMÜŞ ERİTME OCAĞI) |
| | 1 | ADET | GÜMÜŞ FREZE MOTORU |
| | 1 | ADET | BUHARLI MUM İNDİRME MAKİNESİ (GÜMÜŞ) |

| KURUM ADI | MİKTAR | BİRİM | DEMİRBAŞ ADI |
|---|---|---|---|
| Sincan 2 Nolu L Tipi Kapalı Ceza İnfaz Kurumu | 1 | ADET | TIRTIR DİŞLİ (ATÖLYE) |
| | 1 | ADET | HAMAK TEZGAHI |
| | 1 | ADET | SEYYAR KOMPRESÖR |
| | 1 | ADET | PANTOGRAF MAKİNESİ |
| | 20 | ADET | ÇAMAŞIR MAKİNESİ |
| | 1 | ADET | BUHARLI EV TİPİ ÜTÜ |
| | 1 | ADET | BUHAR KAZANLI ÜTÜ |
| | 1 | ADET | SAÇ KURUTMA FÖN MAKİNESİ |
| | 1 | ADET | SÜTLÜK DOLABI |
| | 1 | ADET | ELEKTRİKLİ ŞOFBEN |
| | 1 | ADET | ELEKTRİKLİ TOST MAKİNESİ |
| | 1 | ADET | ASPİRATÖR |
| | 3 | ADET | HASSAS TERAZİ |
| | 1 | ADET | POLİSAJ MOTORU |
| Sinop E Tipi Kapalı Ceza İnfaz Kurumu | 1 | ADET | ÇİM BİÇME MAKİNESİ |
| | 1 | ADET | SÜTUNLU KOMPLE MATKAP |
| | 2 | ADET | DARBELİ MATKAP |
| | 2 | ADET | KIRICI DELİCİ MATKAP |
| | 1 | ADET | AKÜLÜ MATKAP |
| | 1 | ADET | ŞARJLI VİDALAMA MATKAP |
| | 1 | ADET | BREYZ MATKAP |
| | 1 | ADET | ÇANTA KAYNAK MAKİNESİ |
| | 1 | ADET | ELEKTROTLU KAYNAK MAKİNESİ |
| | 2 | ADET | PUNTO HURUFAT MAKİNESİ |
| | 31 | ADET | 24 HURUFAT PUNTO MAKİNESİ |
| | 1 | ADET | BİLEME MAKİNESİ |
| | 3 | ADET | AVUÇ TAŞLAMA MAKİNESİ |
| | 1 | ADET | YAPIŞTIRMA MAKİNESİ |
| | 1 | ADET | TEZGAH TİPİ DAİRE TESTERE |
| | 1 | ADET | GÖNYE KESME MAKİNESİ |
| | 132 | ADET | ELEKTRONİK DÜZ DİKİŞ MAKİNA |
| | 14 | ADET | BIÇAKLI DÜZ DİKİŞ MAKİNESİ |
| | 3 | ADET | DÜZ DİKİŞ MAKİNESİ |
| | 1 | ADET | REÇME DİKİŞ MAKİNESİ |
| | 3 | ADET | İLİK MAKİNESİ (DİKİŞ-NAKIŞ) |
| | 2 | ADET | BÜYÜK MEKİK ÇİZGİ MAKİNESİ |
| | 4 | ADET | ÇIT ÇIT MAKİNESİ |
| | 3 | ADET | DÜĞME DİKME MAKİNESİ |

| KURUM ADI | MİKTAR | BİRİM | DEMİRBAŞ ADI |
|---|---|---|---|
| Sinop E Tipi Kapalı Ceza İnfaz Kurumu | 3 | ADET | KÖPRÜ MAKİNESİ |
| | 3 | ADET | KEMER MAKİNESİ |
| | 3 | ADET | KUMAŞ SERİM MAKİNESİ |
| | 1 | ADET | ÇİFT İĞNE ZİNCİR DİKİŞ MAKİNESİ |
| | 3 | ADET | TELA YAPIŞTIRMA MAKİNESİ |
| | 3 | ADET | ETEK BASKI MAKİNESİ |
| | 4 | ADET | PONTERİZ DİKİŞ MAKİNESİ |
| | 15 | ADET | İPTALLİ ÇİFT İĞNE DİKİŞ MAKİNESİ |
| | 2 | ADET | ZİGZAG DİKİŞ MAKİNESİ |
| | 1 | ADET | DÖRT İPLİK OVERLOK MAKİNESİ |
| | 1 | ADET | OVERLOK MAKİNESİ |
| | 7 | ADET | BEŞ İPLİK OVERLOK MAKİNESİ |
| | 7 | ADET | ALTI İPLİK OVERLOK MAKİNESİ |
| | 1 | ADET | DOKUMA KUMAŞ KONTROL MAKİNESİ |
| | 3 | ADET | KAPSÜL MAKİNESİ |
| | 1 | ADET | DİKİŞ KOL MAKİNESİ |
| | 2 | ADET | ÇEMBER MAKİNESİ |
| | 2 | ADET | SAYA ZİGZAK MAKİNESİ |
| | 1 | ADET | GEZER KAFA KESİM PRES MAKİNESİ |
| | 1 | ADET | CEP TAKMA OTOMATI MAKİNESİ |
| | 4 | ADET | KESİM MOTORU 8" (TEKSTİL) |
| | 6 | ADET | KESİM MOTORU 10" (TEKSTİL) |
| | 1 | ADET | PASTALBAŞI KESİM MAKİNESİ |
| | 1 | ADET | KANCA ÇAKMA MAKİNESİ |
| | 4 | ADET | ELEKTRONİK CEKET CEP FLATO MAKİNESİ |
| | 9 | ADET | BİYE MAKİNESİ |
| | 1 | ADET | MONT ŞİŞİRME ÜTÜ MAKİNESİ |
| | 1 | ADET | ÇANTA MAKİNESİ |
| | 1 | ADET | CEP KIRMA PRESİ |
| | 3 | ADET | BİZ MAKİNESİ |
| | 2 | ADET | ÇİFT PAPUÇ DERİ DİKME MAKİNESİ |
| | 2 | ADET | ÇANTA DİKME MAKİNESİ |
| | 1 | ADET | ELEKTRİKLİ YÜK ASANSÖRÜ |
| | 4 | ADET | PİSTONLU HAVA KOMPRESÖRÜ |
| | 2 | ADET | HAVA KURUTUCU KOMPRESÖR |
| | 1 | ADET | TEK KADEMELİ HİDROFORLAR |

| KURUM ADI | MİKTAR | BİRİM | DEMİRBAŞ ADI |
|---|---|---|---|
| Sinop E Tipi Kapalı Ceza İnfaz Kurumu | 1 | ADET | BUHAR JENARATÖRÜ (TEKSTİL) |
| | 9 | ADET | KESİNTİSİZ GÜÇ KAYNAĞI |
| | 1 | ADET | NUMARALANDIRMA MAKİNESİ |
| | 27 | ADET | ETİKET YAPIŞTIRMA MAKİNESİ |
| | 4 | ADET | BANTLAMA MAKİNESİ |
| | 3 | ADET | ETİKET KESME MAKİNESİ |
| | 1 | ADET | CİLT PRESLEME MAKİNESİ |
| | 1 | ADET | IŞIKLI TABLAR |
| | 3 | ADET | ELEKTRİKLİ SÜPÜRGE |
| | 1 | ADET | LEKE ÇIKARMA CİHAZLARI |
| | 3 | ADET | BUHARLI EV TİPİ ÜTÜ |
| | 1 | ADET | BUHAR KAZANLI ÜTÜ |
| | 2 | ADET | PASTAL ÜTÜ |
| | 4 | ADET | ÇİFTLİ ÜTÜ SETİ |
| | 9 | ADET | KAZANLI ÜTÜ PASKALASI |
| | 1 | ADET | TEK KAPILI BUZDOLABI |
| | 1 | ADET | MİNİ BUZDOLABI |
| | 1 | ADET | GARDROP BUZDOLABI |
| | 1 | ADET | SANAYİ TİPİ BUZDOLABI |
| | 2 | ADET | ORTA BOY BUZDOLABI |
| | 1 | ADET | DERİN DONDURUCU |
| | 1 | ADET | DÖNER ARABALI EKMEK PİŞİRME FIRINI |
| | 2 | ADET | ELEKTRİKLİ ŞOFBEN |
| | 2 | ADET | TERMOSİFON |
| | 4 | ADET | EKMEK PİŞİRME ARABASI |
| | 1 | ADET | MEYVE SIKACAKLARI |
| | 14 | ADET | SANAYİ TİPİ TRİFAZE ASPİRATÖR |
| | 3 | ADET | PENCERE TİPİ ASPİRATÖR |
| | 1 | ADET | HAMUR DİNLENDİRME MAKİNESİ |
| | 2 | ADET | HAMUR ÇEVİRME MAKİNESİ |
| | 1 | ADET | HAMUR KESME TARTMA MAKİNESİ |
| | 1 | ADET | HAMUR ŞEKİLLENDİRME MAKİNESİ |
| | 1 | ADET | HAMUR TEKNE MAKİNESİ |
| | 1 | ADET | HAMUR YOĞURMA KAZANI |
| | 1 | ADET | UN ELEME MAKİNESİ |
| | 1 | ADET | SU YUMUŞATMA CİHAZI |
| | 8 | ADET | ELEKTRONİK TARTIM TERAZİ |

| KURUM ADI | MİKTAR | BİRİM | DEMİRBAŞ ADI |
|---|---|---|---|
| Sivas Açık Ceza İnfaz Kurumu | 1 | ADET | ÇİM KESME MAKİNESİ |
| | 1 | ADET | MOTORLU TIRPAN |
| | 1 | ADET | FAYANS KESME MAKİNESİ |
| | 1 | ADET | DEKUPAJ MAKİNESİ |
| | 1 | ADET | DEMİR KESME MAKİNESİ |
| | 1 | ADET | DARBELİ MATKAP |
| | 1 | ADET | GAZ ALTI KAYNAK MAKİNESİ |
| | 1 | ADET | ÇANTA KAYNAK MAKİNESİ |
| | 1 | ADET | BİLEME MAKİNESİ |
| | 1 | ADET | SPİRAL TAŞLAMA MAKİNESİ |
| | 1 | ADET | HİLTİ MAKİNESİ |
| | 4 | ADET | HALI EL DOKUMA TEZGAHI |
| | 10 | ADET | HALI EL DOKUMA TEZGAHI |
| | 1 | ADET | TEZGAH TİPİ DAİRE TESTERE |
| | 1 | ADET | HIZAR MAKİNESİ 250 LİK |
| | 1 | ADET | AKÜLÜ VİDALAMA MAKİNESİ |
| | 1 | ADET | AKÜLÜ VİDALAMA MAKİNESİ |
| | 6 | ADET | ELEKTRONİK DÜZ DİKİŞ MAKİNA |
| | 2 | ADET | DÜZ DİKİŞ MAKİNESİ |
| | 1 | ADET | OVERLOK MAKİNESİ |
| | 1 | ADET | KESİM MOTORU 10" (TEKSTİL) |
| | 1 | ADET | ELEKTRİKLİ TRAŞ MAKİNESİ |
| | 1 | ADET | SAÇ DÜZLEŞTİRİCİ |
| | 1 | ADET | PİSTONLU HAVA KOMPRESÖRÜ |
| | 1 | ADET | PİSTONLU HAVA KOMPRESÖRÜ |
| | 1 | ADET | BASINÇSIZ HAVA ÜFLEME KOMPRESÖRÜ |
| | 1 | ADET | DİZEL JENERATÖR |
| | 1 | ADET | DİĞER LAMİNATÖR MAKİNESİ |
| | 1 | ADET | VAKUMLU YER YIKAMA MAKİNESİ |
| | 2 | ADET | VAKUMLU YER YIKAMA MAKİNESİ |
| | 4 | ADET | ELEKTİRİK SÜPÜRGESİ |
| | 1 | ADET | HALI YIKAMA MAKİNESİ |
| | 1 | ADET | HALI KURUTMA MAKİNESİ |
| | 1 | ADET | BUHAR KAZANLI ÜTÜ |
| | 1 | ADET | KÖPÜK PÜSKÜRTME TANKI |
| | 1 | ADET | KÖPÜK PÜSKÜRTME TANKI |
| | 3 | ADET | OTO YIKAMA MAKİNESİ |

| KURUM ADI | MİKTAR | BİRİM | DEMİRBAŞ ADI |
|---|---|---|---|
| Sivas Açık Ceza İnfaz Kurumu | 4 | ADET | SAÇ KURUTMA FÖN MAKİNESİ |
| | 3 | ADET | SAÇ MAŞASI MAKİNESİ |
| | 1 | ADET | MİKRODALGA FIRIN |
| | 1 | ADET | DÖNER ARABALI EKMEK PİŞİRME FIRINI |
| | 2 | ADET | ELEKTRİKLİ OCAK |
| | 1 | ADET | ELEKTRİKLİ PLEYT 2 Lİ |
| | 1 | ADET | ELEKTRİKLİ ŞOFBEN |
| | 4 | ADET | ELEKTRİKLİ TOST MAKİNESİ |
| | 1 | ADET | FRİTÖZLER |
| | 4 | ADET | ASPİRATÖR |
| | 1 | ADET | HAMUR DİNLENDİRME MAKİNESİ |
| | 1 | ADET | HAMUR KESME TARTMA MAKİNESİ |
| | 1 | ADET | HAMUR ŞEKİLLENDİRME MAKİNESİ |
| | 1 | ADET | HAMUR YOĞURMA KAZANI |
| | 1 | ADET | HAMUR BUHAR MAKİNESİ |
| | 1 | ADET | HAMUR YOĞURMA MAKİNESİ |
| | 1 | ADET | UN ELEME MAKİNESİ |
| | 1 | ADET | YARI OTOMATİK TERAZİ |
| | 1 | ADET | 30 KG KAPASİTELİ ELEKTRONİK TERAZİ |
| | 3 | ADET | ELEKTRONİK TERAZİ |
| | 1 | ADET | MEKANİK GÖSTERGELİ TARTIM TERAZİSİ |
| | | ADET | Sivas E Tipi Kapalı Ceza İnfaz Kurumu |
| | 1 | ADET | ÇARK MAKİNESİ |
| | 1 | ADET | BADANA MAKİNESİ |
| | 1 | ADET | DEMİR KESME MAKİNESİ |
| | 1 | ADET | RASPALAMA MAKİNESİ |
| | 1 | ADET | RASPALAMA MAKİNESİ |
| | 1 | ADET | AYAKKABI FREZE MAKİNESİ |
| | 1 | ADET | DARBELİ MATKAP |
| | 1 | ADET | DARBELİ MATKAP |
| | 1 | ADET | KESİCİ SPREL MAKİNESİ |
| | 1 | ADET | METAL SAÇ KESME MAKASLARI |
| | 1 | ADET | LEHİM HAVYA TAKIMI |

| KURUM ADI | MİKTAR | BİRİM | DEMİRBAŞ ADI |
|---|---|---|---|
| Sivas Açık Ceza İnfaz Kurumu | 22 | ADET | HALI EL DOKUMA TEZGAHI |
| | 1 | ADET | DÜZ DİKİŞ MAKİNESİ |
| | 2 | ADET | AYAKLI DİKİŞ MAKİNESİ |
| | 1 | ADET | ÜÇ İĞNE ÇEKİCİLİ KOLLU MAKİNA |
| | 1 | ADET | DÖRT İPLİK OVERLOK MAKİNESİ |
| | 1 | ADET | DERİ TAŞLAMA MAKİNESİ |
| | 1 | ADET | FORA MAKİNESİ |
| | 2 | ADET | SAYA MAKİNESİ |
| | 1 | ADET | KÖSELE YARMA MAKİNESİ |
| | 1 | ADET | MASAT CİHAZI |
| | 1 | ADET | ÇIKRIK MAKİNESİ |
| | 1 | ADET | PİSTONLU HAVA KOMPRESÖRÜ |
| | 3 | ADET | KESİNTİSİZ GÜÇ KAYNAĞI |
| | 1 | ADET | ASENKRON MONOFAZE MOTORLAR |
| | 1 | ADET | CİLT PRESLEME MAKİNESİ |
| | 1 | ADET | ZIMBALAMA MAKİNESİ |
| | 1 | ADET | KOLLU KAĞIT KESME GİYOTİNİ |
| | 2 | ADET | REFLEKTÖRLER |
| | 1 | ADET | ARGANDİZÖR |
| | 1 | ADET | FOLYO KESİM MAKİNESİ 60 LIK |
| | 5 | ADET | ÇAMAŞIR MAKİNESİ |
| | 1 | ADET | BUHARSIZ ÜTÜ |
| | 1 | ADET | BUHAR KAZANLI ÜTÜ |
| | 1 | ADET | BÜYÜK ELEKTRİKLİ IZGARA |
| | 1 | ADET | ELEKTRİKLİ TOST MAKİNESİ |
| | 1 | ADET | ASPİRATÖR |
| | 2 | ADET | MEKANİK TERAZİ |
| | 1 | ADET | FLANŞLI SU SAATİ 80 MM |
| Siverek T Tipi Kapalı Ceza İnfaz Kurumu | 2 | ADET | KUMAŞ KESME MAKASI |
| | 1 | ADET | DİKİŞ-NAKIŞ MAKİNESİ |
| | 2 | ADET | BUHAR KAZANLI ÜTÜ |
| Söke A3 Tipi Kapalı Ceza İnfaz Kurumu | 1 | ADET | DÜZ DİKİŞ MAKİNESİ |
| | 1 | ADET | TERAZİ |
| | 1 | ADET | BASKÜLLER |

| KURUM ADI | MİKTAR | BİRİM | DEMİRBAŞ ADI |
|---|---|---|---|
| Söke T Tipi Kapalı Ceza İnfaz Kurumu | 5 | ADET | SANAYİ TİPİ ELEKTRİKLİ SÜPÜRGE |
| | 1 | ADET | HALI YIKAMA MAKİNESİ |
| | 1 | ADET | ZEMİN YIKAMA MAKİNESİ |
| | 1 | ADET | CİLA MAKİNESİ |
| | 1 | ADET | SANAYİ TİPİ BULAŞIK MAKİNESİ |
| | 1 | ADET | BUZDOLABI ENDÜSTRİYEL |
| | 1 | ADET | ELEKTRİKLİ OCAK |
| | 2 | ADET | TOST MAKİNESİ |
| | 1 | ADET | SANAYİ TİPİ FRİTÖZ |
| | 2 | ADET | MEYVE SIKACAKLARI |
| | 1 | ADET | KÖFTE TEZGAHI&FLET TAKIMI |
| | 1 | ADET | 4KANAL VGA HDM GİRİŞLİ KAYIT CİHAZI |
| | 3 | ADET | SU ARITMA CİHAZI |
| | 1 | ADET | 3,6MM LENS SABİT KAMERA |
| | 1 | ADET | 4 MM LENS SABİT KAMERA |
| Şanlıurfa E Tipi Kapalı Ceza İnfaz Kurumu | 1 | ADET | KESİCİ SPREL MAKİNESİ |
| | 1 | ADET | ÇANTA KAYNAK MAKİNESİ |
| | 1 | ADET | HİLTİ MAKİNESİ |
| | 1 | ADET | DİKİŞ-NAKIŞ MAKİNESİ |
| | 1 | ADET | BUHARLI EV TİPİ ÜTÜ |
| | 1 | ADET | ELEKTRONİK TERAZİ |
| Şebinkarahisar K2 Tipi Kapalı Ceza İnfaz Kurumu | 1 | ADET | ÇAPA MAKİNESİ |
| | 1 | ADET | ROTOVATÖR (TARIM) |
| | 1 | ADET | DÖRTLÜ PULLUK |
| | 1 | ADET | BİTKİ İLAÇLAMA MAKİNESİ |
| | 1 | ADET | MOTORLU TIRPAN |
| | 1 | ADET | DAMLAMA SULAMA SİSTEMİ |
| | 1 | ADET | EL FREZESİ |
| | 1 | ADET | DİK FREZE |
| | 1 | ADET | TEZGAH MATKAP |
| | 1 | ADET | BREYZ MATKAP |
| | 1 | ADET | 250 AMPER ÇANTA KAYNAK MAKİNESİ |
| | 1 | ADET | SPİRAL TAŞLAMA MAKİNESİ |
| | 1 | ADET | ZIMPARALAMA MAKİNESİ |
| | 1 | ADET | ŞERİT BİLEME MOTORU |
| | 1 | ADET | YAPIŞTIRMA MAKİNESİ |

| KURUM ADI | MİKTAR | BİRİM | DEMİRBAŞ ADI |
|---|---|---|---|
| Şebinkarahisar K2 Tipi Kapalı Ceza İnfaz Kurumu | 1 | ADET | YAKIT MOTORLU TESTERE |
| | 1 | ADET | DÜŞÜK DEVİRLİ DAİRE TESTERE |
| | 1 | ADET | DAİRE ZIMPARA TEMİZLEME MAKİNESİ |
| | 1 | ADET | KAPLAMA KESME MAKİNESİ |
| | 1 | ADET | KALINLIK MAKİNESİ |
| | 1 | ADET | KESİM MAKİNESİ |
| | 1 | ADET | ŞERİT TESTERE MAKİNESİ |
| | 1 | ADET | SICAK PRES MAKİNESİ |
| | 1 | ADET | AĞAÇ TORNA MAKİNESİ |
| | 1 | ADET | YÜKSEK BASINÇ KOMPRESÖRÜ |
| | 1 | ADET | ÇİFT DEPOLU SİSTEM GÜNEŞ ENERJİSİ SİSTEMİ |
| | 1 | ADET | TOST MAKİNESİ |
| Şırnak T Tipi Kapalı Ceza İnfaz Kurumu | 2 | ADET | SANAYİ TİPİ DİKİŞ MAKİNESİ |
| | 1 | ADET | PANTOLON PAÇA DİKİŞ MAKİNESİ |
| | 1 | ADET | ÜÇ İPLİK OVERLOK MAKİNESİ |
| | 1 | ADET | BUHARLI EV TİPİ ÜTÜ |
| | 1 | ADET | VAKUMLU, KENDİNDEN KAZANLI ÜTÜ |
| | 1 | ADET | BÜRO TİPİ BUZDOLABI |
| | 1 | ADET | AKVARYUM MODEL SOĞUTUCU DOLAP |
| | 1 | ADET | ŞARKÜTERİ DOLABI |
| | 1 | ADET | DÖNER ARABALI EKMEK PİŞİRME FIRINI |
| | 1 | ADET | KONİK YUVARLAMA MAKİNESİ (FIRIN) |
| | 1 | ADET | DİJİTAL SU KARIŞTIRMA VE ÖLÇME MAKİNESİ (FIRIN) |
| | 1 | ADET | DÖNER ARABALI EKMEK FIRINI ELEKTRİKLİ |
| | 12 | ADET | EKMEK PİŞİRME ARABASI |
| | 1 | ADET | DİNLENDİRME ODASI(DÖRT ARABALI) |
| | 1 | ADET | HAMUR DİNLENDİRME MAKİNESİ |
| | 1 | ADET | HAMUR KESME TARTMA MAKİNESİ |
| | 1 | ADET | HAMUR ŞEKİLLENDİRME MAKİNESİ |

| KURUM ADI | MİKTAR | BİRİM | DEMİRBAŞ ADI |
|---|---|---|---|
| Şırnak T Tipi Kapalı Ceza İnfaz Kurumu | 1 | ADET | HAMUR TEKNE MAKİNESİ |
| | 1 | ADET | HAMUR BUHAR MAKİNESİ |
| | 1 | ADET | MİKSERLİ HAMUR YOĞURMA MAKİNESİ |
| | 1 | ADET | UN ELEME MAKİNESİ |
| | | ADET | Tekirdağ Açık Ceza İnfaz Kurumu |
| | 1 | ADET | ÇAPA MAKİNESİ |
| | 1 | ADET | DTA SULAMA SİSTEMİ |
| | 1 | ADET | DARBELİ MATKAP |
| | 2 | ADET | GAZ ALTI KAYNAK MAKİNESİ |
| | 1 | ADET | ÇANTA KAYNAK MAKİNESİ |
| | 2 | ADET | 160 AMPER KAYNAK MAKİNESİ |
| | 1 | ADET | SPİRAL TAŞLAMA MAKİNESİ |
| | 1 | ADET | METAL SAÇ KESME MAKASLARI |
| | 1 | ADET | DÜŞÜK DEVİRLİ DAİRE TESTERE |
| | 1 | ADET | YÜKLEYİCİLER |
| | 1 | ADET | SEYYAR KOMPRESÖR |
| | 1 | ADET | KOMPRESÖR BASINÇ SAATİ |
| | 1 | ADET | HAVA KOMPRESÖRÜ |
| | 1 | ADET | PAKET HİDROFOR |
| | 1 | ADET | EKOVATLAR |
| | 2 | ADET | ÇAMAŞIR MAKİNESİ |
| | 1 | ADET | BULAŞIK MAKİNESİ |
| | 2 | ADET | BUHARLI ÜTÜ |
| | 1 | ADET | VİTRİNLİ BUZDOLABI |
| | 1 | ADET | BUZ MAKİNESİ |
| | 2 | ADET | DÖNER ARABALI EKMEK PİŞİRME FIRINI |
| | 1 | ADET | DİJİTAL SU KARIŞTIRMA VE ÖLÇME MAKİNESİ (FIRIN) |
| | 1 | ADET | GAZLI DÖNER OCAĞI |
| | 1 | ADET | TERMOSİFON |
| | 2 | ADET | PENCERE TİPİ ASPİRATÖR 50 |
| | 1 | ADET | SOĞAN DOĞRAMA MAKİNESİ |
| | 1 | ADET | SOĞAN DOĞRAMA MAKİNESİ |
| | 1 | ADET | HAMUR DİNLENDİRME MAKİNESİ |
| | 2 | ADET | HAMUR DİNLENDİRME MAKİNESİ |
| | 1 | ADET | HAMUR KESME TARTMA MAKİNESİ |

| KURUM ADI | MİKTAR | BİRİM | DEMİRBAŞ ADI |
|---|---|---|---|
| Şırnak T Tipi Kapalı Ceza İnfaz Kurumu | 1 | ADET | HAMUR ŞEKİLLENDİRME MAKİNESİ |
| | 1 | ADET | HAMUR YOĞURMA KAZANI |
| | 1 | ADET | MİKSERLİ HAMUR YOĞURMA MAKİNESİ |
| | 1 | ADET | SU SOĞUTMA MAKİNESİ |
| | 1 | ADET | UN ELEME MAKİNESİ |
| | 1 | ADET | BIÇAK BİLEME MAKİNESİ |
| | 6 | ADET | ELEKTRONİK GÖSTERGELİ BASKÜL |
| | 1 | ADET | HAVA PERDELERİ |
| | 1 | ADET | OKSİJENMETRE |
| Tekirdağ 1 Nolu F Tipi Yüksek Güvenlikli Kapalı Ceza İnfaz Kurumu | 1 | ADET | SERAMİK FIRIN |
| | 1 | ADET | ÇARK MAKİNESİ |
| | 1 | ADET | VALS |
| | 2 | ADET | DEKUPAJ MAKİNESİ |
| | 1 | ADET | ZIMBALAMA MAKİNESİ |
| | 1 | ADET | YATAY MİLLİ FREZE MAKİNESİ |
| | 2 | ADET | SAĞ SOL MATKAP |
| | 1 | ADET | ŞARJLI VİDALAMA MATKAP |
| | 2 | ADET | TAŞLAMA MOTORU |
| | 1 | ADET | TİTREŞİMLİ ZIMPARA MAKİNESİ |
| | 2 | ADET | KİLİM EL DOKUMA TEZGAHI |
| | 2 | ADET | TEZGAH TİPİ DAİRE TESTERE |
| | 1 | ADET | DÜŞÜK DEVİRLİ DAİRE TESTERE |
| | 1 | ADET | DAĞLAMA TABANCASI |
| | 2 | ADET | AĞAÇ TÖRPÜSÜ |
| | 1 | ADET | DÜZ DİKİŞ MAKİNESİ |
| | 1 | ADET | SEYYAR KOMPRESÖR |
| | 1 | ADET | BUHARLI EV TİPİ ÜTÜ |
| Tekirdağ 1 Nolu T Tipi Kapalı ve Açık Ceza İnfaz Kurumu | 1 | ADET | AYAKLI DİKİŞ MAKİNESİ |
| | 2 | ADET | TRANSPALET |
| | 1 | ADET | BUHAR JENERATÖRLÜ EV TİPİ ÜTÜ |
| | 3 | ADET | ELEKTRONİK TERAZİ |
| Tekirdağ 2 Nolu F Tipi Ceza İnfaz Kurumu | 1 | ADET | SERAMİK FIRIN |
| | 1 | ADET | ÇARK MAKİNESİ |
| | 2 | ADET | DEKUPAJ MAKİNESİ |
| | 1 | ADET | FREZE ÇALIŞMA TEZGAHI |
| | 1 | ADET | EL TİPİ PLANYA MAKİNESİ |

| KURUM ADI | MİKTAR | BİRİM | DEMİRBAŞ ADI |
|---|---|---|---|
| Tekirdağ 2 Nolu F Tipi Ceza İnfaz Kurumu | 3 | ADET | DARBELİ MATKAP |
| | 1 | ADET | ŞARJLI VİDALAMA MATKAP |
| | 1 | ADET | HAVALI MATKAP |
| | 1 | ADET | TAŞLAMA MOTORU |
| | 2 | ADET | ZIMPARALAMA MAKİNESİ |
| | 1 | ADET | BOYA TABANCALARI |
| | 2 | ADET | KİLİM EL DOKUMA TEZGAHI |
| | 1 | ADET | TEZGAH TİPİ DAİRE TESTERE |
| | 1 | ADET | DÜŞÜK DEVİRLİ DAİRE TESTERE |
| | 1 | ADET | DREMEL EL MOTORU |
| | 1 | ADET | GÖNYE KESME MAKİNESİ |
| | 1 | ADET | KIRLANGIÇ MAKİNE |
| | 3 | ADET | DAĞLAMA TABANCASI |
| | 1 | ADET | DÜZ DİKİŞ MAKİNESİ |
| | 2 | ADET | YAĞLI KOMPRESÖR |
| | 1 | ADET | İNTERAKTİF KESİNTİSİZ GÜÇ KAYNAĞI |
| | 5 | ADET | KAŞE MAKİNESİ |
| | 2 | ADET | ZIMBALAMA MAKİNESİ |
| | 2 | ADET | BUHARLI EV TİPİ ÜTÜ |
| | 1 | ADET | BUHAR KAZANLI ÜTÜ |
| | 1 | ADET | SANAYİ TİPİ BUZDOLABI |
| | 8 | ADET | DİGİTAL TRİFAZE ELEKTRİK SAYACI |
| | 1 | ADET | DİGİTAL MONOFAZE ELEKTRİK SAYACI |
| Tekirdağ 2 Nolu T Tipi Kapalı Ceza İnfaz Kurumu | 1 | ADET | DÜZ DİKİŞ MAKİNESİ |
| | 1 | ADET | BEŞ İPLİK OVERLOK MAKİNESİ |
| | 1 | ADET | KUMAŞ KESİM MOTORU |
| | 1 | ADET | HARİCİ GÜÇ KAYNAĞI 2000 WATT |
| | 1 | ADET | BUHAR KAZANLI ÜTÜ |
| Tokat T Tipi Kapalı Ceza İnfaz Kurumu | 1 | ADET | ÇAPA MAKİNESİ |
| | 1 | ADET | ÇİZEL MERDANELİ (TARIM) |
| | 1 | ADET | BEŞLİ PULLUK |
| | 1 | ADET | BİTKİ İLAÇLAMA MAKİNESİ |
| | 1 | ADET | KÜLTÜVATÖR |
| | 1 | ADET | MOTORLU TIRPAN |
| | 1 | ADET | ÇİZEL (PATLATMA) (TRAKTÖR) |
| | 1 | ADET | 200 AMPER KAYNAK MAKİNESİ |

| KURUM ADI | MİKTAR | BİRİM | DEMİRBAŞ ADI |
|---|---|---|---|
| Tokat T Tipi Kapalı Ceza İnfaz Kurumu | 1 | ADET | MOTORLU TESTERE |
| | 1 | ADET | DÜZ DİKİŞ MAKİNESİ |
| | 1 | ADET | ÜÇ İPLİK OVERLOK MAKİNESİ |
| | 1 | ADET | ÜÇ İPLİK OVERLOK MAKİNESİ |
| | 1 | ADET | KESİM MOTORU 10" (TEKSTİL) |
| | 2 | ADET | ÇİFT KAPILI BUZDOLABI |
| | 1 | ADET | DERİN DONDURUCU |
| | 1 | ADET | SÜRGÜLÜ ASPİRATÖR |
| | 2 | ADET | ELEKTRONİK BARKODLU TERAZİ |
| | 1 | ADET | SU ARITMA CİHAZI |
| Toprakkale Açık Ceza İnfaz Kurumu | 1 | ADET | MARŞLI ÇAPA MAKİNESİ |
| | 1 | ADET | GÜBRE SERPME MAKİNESİ |
| | 1 | ADET | BİTKİ İLAÇLAMA MAKİNESİ |
| | 1 | ADET | TOPRAK BURGUSU |
| | 1 | ADET | KÜLTÜVATÖR |
| | 1 | ADET | KÜLTÜVATÖR |
| | 1 | ADET | MOTOPOMP |
| | 1 | ADET | ATOMİZÖR |
| | 1 | ADET | TAPAN |
| | 1 | ADET | GOBLE |
| | 1 | ADET | MOTORLU TIRPAN |
| | 1 | ADET | SULAMA AMAÇLI MOTORLAR |
| | 1 | ADET | SULAMA AMAÇLI MOTORLAR |
| | 2 | ADET | SULAMA AMAÇLI MOTORLAR |
| | 1 | ADET | DAMLAMA SULAMA SİSTEMİ |
| | 1 | ADET | BUHAR KAZANI (PEYNİR/YOĞURT) |
| | 1 | ADET | SALÇA MAKİNESİ |
| | 1 | ADET | PROFİL KESME MAKİNESİ |
| | 2 | ADET | KAYNAK MOTOR MAKİNESİ |
| | 1 | ADET | KANAL AÇMA MAKİNESİ |
| | 1 | ADET | YATAY MİLLİ FREZE MAKİNESİ |
| | 1 | ADET | EL FREZESİ |
| | 1 | ADET | ŞAKÜLLÜ FREZE MAKİNESİ |
| | 1 | ADET | FREZE KORDON BIÇAĞI BİLYASIZ |
| | 12 | ADET | FREZE KORDON BIÇAĞI BİLYASIZ |
| | 1 | ADET | ATÖLYE PLANYA MAKİNESİ |
| | 1 | ADET | EL TİPİ PLANYA MAKİNESİ |
| | 5 | ADET | ŞARJLI EL MATKABI |

| KURUM ADI | MİKTAR | BİRİM | DEMİRBAŞ ADI |
|---|---|---|---|
| Toprakkale Açık Ceza İnfaz Kurumu | 1 | ADET | SÜTUNLU KOMPLE MATKAP |
| | 7 | ADET | DARBELİ MATKAP |
| | 2 | ADET | AKÜLÜ MATKAP |
| | 3 | ADET | ŞARJLI VİDALAMA MATKAP |
| | 1 | ADET | HAVALI MATKAP |
| | 1 | ADET | 400 AMPER KAYNAK MAKİNESİ |
| | 1 | ADET | TAŞLAMA MAKİNESİ |
| | 2 | ADET | ZIMPARALAMA MAKİNESİ |
| | 1 | ADET | TİTREŞİMLİ ZIMPARA MAKİNESİ |
| | 2 | ADET | HİLTİ MAKİNESİ |
| | 1 | ADET | EĞİK KENAR BANT YAPIŞTIRMA MAKİNESİ |
| | 1 | ADET | YAKIT MOTORLU TESTERE |
| | 1 | ADET | SUNTA KESME MAKİNESİ |
| | 1 | ADET | KAPLAMA KESME MAKİNESİ |
| | 3 | ADET | GÖNYE KESME MAKİNESİ |
| | 1 | ADET | KIRLANGIÇ MAKİNE |
| | 1 | ADET | KALINLIK MAKİNESİ |
| | 1 | ADET | ŞERİT MAKİNESİ 80 LİK |
| | 2 | ADET | PVC MAKİNESİ |
| | 1 | ADET | ÇOKLU DELİK MAKİNESİ |
| | 3 | ADET | TOZ EMME MAKİNESİ |
| | 1 | ADET | YATAR DAİRE MAKİNESİ (MOBİLYA) |
| | 1 | ADET | FREZE MAKİNESİ MOTORLU SÜRÜCÜ ROBOT |
| | 1 | ADET | ÇİVİ MAKİNESİ |
| | 1 | ADET | GALOŞ MAKİNESİ |
| | 1 | ADET | ZİGZAG DİKİŞ MAKİNESİ |
| | 1 | ADET | ÇEMBER MAKİNESİ |
| | 3 | ADET | ÇEMBER MAKİNESİ |
| | 1 | ADET | BASINÇLI HAVA TANKI (AYAKKABI) |
| | 4 | ADET | YÜKLEME BANDI |
| | 4 | ADET | DİĞER KURUYEMİŞ ATÖLYESİNDE KULLANILAN MAKİNALAR |
| | 2 | ADET | KURUYEMİŞ KAVURMA FIRINI |
| | 1 | ADET | KURUYEMİŞ TUZLAMA MİKSERİ |
| | 1 | ADET | ELEME MAKİNESİ |

| KURUM ADI | MİKTAR | BİRİM | DEMİRBAŞ ADI |
|---|---|---|---|
| Toprakkale Açık Ceza İnfaz Kurumu | 1 | ADET | VİDALI KOMPRESÖR |
| | 4 | ADET | PİSTONLU HAVA KOMPRESÖRÜ |
| | 1 | ADET | KOMPRESÖR BASINÇ SAATİ |
| | 1 | ADET | HAVA KURUTUCU KOMPRESÖR |
| | 2 | ADET | ELEKTROPOMP SU POMPASI 1,5 HP |
| | 1 | ADET | PİS SU ÇEKME MOTORU |
| | 1 | ADET | TEK KADEMELİ HİDROFORLAR |
| | 1 | ADET | BENZİNLİ JENERATÖR |
| | 16 | ADET | KESİNTİSİZ GÜÇ KAYNAĞI |
| | 2 | ADET | ÇUVAL DİKME MAKİNESİ |
| | 3 | ADET | KURUYEMİŞ PAKETLEME MAKİNESİ |
| | 1 | ADET | GENEL AMAÇLI PAKETLEME MAKİNESİ |
| | 3 | ADET | YER CİLALAMA MAKİNESİ |
| | 1 | ADET | BASINÇLI YIKAMA MAKİNESİ |
| | 1 | ADET | BUHARSIZ ÜTÜ |
| | 1 | ADET | PRES MAKİNESİ |
| | 1 | ADET | TEZGAH TİPİ BUZDOLABI |
| | 1 | ADET | VİTRİNLİ BUZDOLABI |
| | 1 | ADET | DONDURMA MAKİNESİ |
| | 1 | ADET | FIRIN (PİŞİRME VE ISITMA) |
| | 1 | ADET | TERMOSİFON |
| | 1 | ADET | ELEKTRİKLİ IZGARA |
| | 3 | ADET | ELEKTRİKLİ TOST MAKİNESİ |
| | 1 | ADET | SANAYİ MUTFAK TİPİ MEYVE SIKACAĞI |
| | 18 | ADET | ASPİRATÖR |
| | 1 | ADET | KIYMA MAKİNESİ |
| | 27 | ADET | ELEKTRONİK TARTIM TERAZİ |
| | 1 | ADET | SPANÇ KESME CİHAZI |
| | 1 | ADET | VAKUM CİHAZLARI |
| | 1 | ADET | ANALOG KURU HAVA STERİLİZATÖRÜ |
| | 1 | ADET | ELEKTİRKLİ ISITICILAR |
| | 11 | ADET | TANE BOYUTU ÖLÇÜM CİHAZLARI |
| | 1 | ADET | STEREO MİKROSKOPLAR |

| KURUM ADI | MİKTAR | BİRİM | DEMİRBAŞ ADI |
|---|---|---|---|
| Torbalı Açık Ceza İnfaz Kurumu | 1 | ADET | ÇAPA MAKİNESİ |
| | 25 | ADET | MOTORLU TIRPAN |
| | 1 | ADET | PROFİL KESME MAKİNESİ |
| | 1 | ADET | ŞARJLI EL MATKABI |
| | 1 | ADET | DARBELİ MATKAP |
| | 1 | ADET | KIRICI DELİCİ MATKAP |
| | 1 | ADET | ŞARJLI VİDALAMA MATKAP |
| | 1 | ADET | ELEKTRİKLİ MATKAP |
| | 1 | ADET | KAYNAK MAKİNESİ |
| | 1 | ADET | TAŞLAMA MAKİNESİ |
| | 5 | ADET | YAKIT MOTORLU TESTERE |
| | 1 | ADET | TEKERLEK BALANS CİHAZLARI |
| | 1 | ADET | DÜZ DİKİŞ MAKİNESİ |
| | 1 | ADET | HAVA KOMPRESÖRÜ |
| | 1 | ADET | VAKUMLU TEMİZLEYİCİLER |
| | 1 | ADET | BUHARLI EV TİPİ ÜTÜ |
| | 1 | ADET | ELEKTRİK MOTORLU Y. BASINÇLI SOĞUK SULU OTO YIKAMA MAKİNESİ |
| | 1 | ADET | HAVA KOMPRESÖRÜ (OTO YIKAMA) |
| | 1 | ADET | KÖPÜK PÜSKÜRTME TANKI |
| | 1 | ADET | BUZ MAKİNESİ |
| | 1 | ADET | GAZLI DÖNER OCAĞI |
| | 2 | ADET | ELEKTRİKLİ TOST MAKİNESİ |
| | 1 | ADET | SU ARITMA CİHAZI |
| Trabzon E Tipi Kapalı Ceza İnfaz Kurumu | 1 | ADET | TİTREŞİM MAKİNESİ |
| | 2 | ADET | DEMİR KESME MAKİNESİ |
| | 1 | ADET | EL TİPİ PLANYA MAKİNESİ |
| | 1 | ADET | BÜYÜK PRES MAKİNESİ (GENEL ATÖLYE TİPİ) |
| | 1 | ADET | KIRICI DELİCİ MATKAP |
| | 1 | ADET | ŞARJLI VİDALAMA MATKAP |
| | 1 | ADET | 250 AMPER ÇANTA KAYNAK MAKİNESİ |
| | 1 | ADET | ZIMPARALAMA MAKİNESİ |
| | 1 | ADET | HİLTİ MAKİNESİ |
| | 1 | ADET | DÖŞEME TABANCASI |

| KURUM ADI | MİKTAR | BİRİM | DEMİRBAŞ ADI |
|---|---|---|---|
| Trabzon E Tipi Kapalı Ceza İnfaz Kurumu | 1 | ADET | OKSİJEN-PROPAN KESME TAKIMI |
| | 1 | ADET | KENAR BANTLAMA MAKİNESİ |
| | 1 | ADET | TUTKAL SÜRME (SOFTMORNİNG) MAKİNESİ |
| | 2 | ADET | ÇİZİCİLİ TRAPEZ DAİRE TESTERE |
| | 1 | ADET | SUNTA KESME MAKİNESİ |
| | 1 | ADET | KIRLANGIÇ MAKİNE |
| | 1 | ADET | KALINLIK MAKİNESİ |
| | 1 | ADET | ŞERİT TESTERE MAKİNESİ |
| | 1 | ADET | ŞERİT TESTERE MAKİNESİ |
| | 5 | ADET | DAİRE TESTERE |
| | 1 | ADET | PLANYA |
| | 1 | ADET | ÇOKLU DELİK MAKİNESİ |
| | 2 | ADET | TOZ EMME MAKİNESİ |
| | 1 | ADET | ÇİZİCİLİ VE JAMPİNGLİ MAKİNE |
| | 3 | ADET | ŞARJLI VİDALAMA MAKİNESİ |
| | 1 | ADET | DEKUPAJ MAKİNESİ |
| | 1 | ADET | YATAR DAİRE MAKİNESİ (MOBİLYA) |
| | 1 | ADET | GÖNYE KESME MAKİNESİ |
| | 1 | ADET | OVERLOK MAKİNESİ |
| | 1 | ADET | TENEFFÜS HAVALI KOMPRESÖR |
| | 1 | ADET | KİMLİK KAPLAMA MAKİNESİ |
| | 1 | ADET | KAĞIT KESME GİYOTİNİ |
| | 10 | ADET | ELEKTRİKLİ SÜPÜRGE |
| | 3 | ADET | PRESLİ TEMİZLİK ARABASI |
| | 2 | ADET | BUHARLI EV TİPİ ÜTÜ |
| | 2 | ADET | VİTRİNLİ BUZDOLABI |
| | 3 | ADET | ELEKTRİKLİ TOST MAKİNESİ |
| | 3 | ADET | ELEKTRONİK TERAZİ |
| | 3 | ADET | MEKANİK GÖSTERGELİ TARTIM TERAZİSİ |
| Tunceli A3 Tipi Kapalı Ceza İnfaz Kurumu | 1 | ADET | CİLT PRESLEME MAKİNESİ |
| | 1 | ADET | CİLT PRESİ VE KOLLU MUKAVVA KESME MAKASI |
| Türkoğlu Açık Ceza İnfaz Kurumu | 1 | ADET | GÜBRE SERPME MAKİNESİ |
| | 1 | ADET | BİTKİ İLAÇLAMA MAKİNESİ |
| | 2 | ADET | ÇARK MAKİNESİ |
| | 1 | ADET | BOYA MAKİNESİ |

| KURUM ADI | MİKTAR | BİRİM | DEMİRBAŞ ADI |
|---|---|---|---|
| Türkoğlu Açık Ceza İnfaz Kurumu | 1 | ADET | DEKUPAJ MAKİNESİ |
| | 1 | ADET | PROFİL KESME MAKİNESİ |
| | 2 | ADET | DEMİR KESME MAKİNESİ |
| | 3 | ADET | ZIMBALAMA MAKİNESİ |
| | 1 | ADET | KANAL AÇMA MAKİNESİ |
| | 2 | ADET | EL FREZESİ |
| | 1 | ADET | DİK FREZE |
| | 2 | ADET | EL TİPİ PLANYA MAKİNESİ |
| | 1 | ADET | ŞARJLI EL MATKABI |
| | 5 | ADET | DARBELİ MATKAP |
| | 2 | ADET | KIRICI DELİCİ MATKAP |
| | 1 | ADET | KIRICI DELİCİ MATKAP |
| | 1 | ADET | SAĞ SOL MATKAP |
| | 1 | ADET | KESİCİ SPREL MAKİNESİ |
| | 1 | ADET | ŞARJLI VİDALAMA MATKAP |
| | 10 | ADET | ŞARJLI VİDALAMA MATKAP |
| | 350 | ADET | ŞARJLI VİDALAMA MATKAP |
| | 2 | ADET | BREYZ MATKAP |
| | 1 | ADET | ZİNCİRLİ MATKAP |
| | 1 | ADET | AYAKLI MATKAP |
| | 1 | ADET | ELEKTRİKLİ MATKAP |
| | 3 | ADET | ELEKTRİKLİ MATKAP |
| | 1 | ADET | ÇANTA KAYNAK MAKİNESİ |
| | 2 | ADET | KAYNAK MAKİNESİ |
| | 1 | ADET | BİLEME MAKİNESİ |
| | 2 | ADET | SPİRAL TAŞLAMA MAKİNESİ |
| | 1 | ADET | TİTREŞİMLİ ZIMPARA MAKİNESİ |
| | 1 | ADET | PALETLİ ZIMPARA MAKİNESİ |
| | 1 | ADET | HİLTİ MAKİNESİ |
| | 1 | ADET | MENGENE ÇALIŞMA TEZGAHI |
| | 1 | ADET | TAS MENTEŞE FREZESİ |
| | 1 | ADET | KENAR BANTLAMA MAKİNESİ |
| | 1 | ADET | MOTORLU TESTERE |
| | 1 | ADET | SUNTA KESME MAKİNESİ |
| | 1 | ADET | BAŞ KESME MAKİNESİ |
| | 1 | ADET | GÖNYE KESME MAKİNESİ |
| | 1 | ADET | KIRLANGIÇ MAKİNE |
| | 1 | ADET | ŞERİT TESTERE MAKİNESİ |

| KURUM ADI | MİKTAR | BİRİM | DEMİRBAŞ ADI |
|---|---|---|---|
| Türkoğlu Açık Ceza İnfaz Kurumu | 1 | ADET | YATARLI KESME MAKİNESİ |
| | 1 | ADET | AĞAÇ TORNA MAKİNESİ |
| | 1 | ADET | GÖNYE KESME MAKİNESİ |
| | 6 | ADET | YATAR DAİRE TESTERE 2200 |
| | 1 | ADET | ÇOKLU DELİK DELME MAKİNESİ |
| | 1 | ADET | CNC İŞLEM MERKEZİ |
| | 1 | ADET | JOHN DEERE TRAKTÖR |
| | 1 | ADET | YAĞLI KOMPRESÖR |
| | 1 | ADET | DESTELEME MAKİNESİ |
| | 2 | ADET | KIRMIZI TOZ BİBER PAKETLEME MAKİNESİ |
| | 2 | ADET | VAKUMLU YER YIKAMA MAKİNESİ |
| | 7 | ADET | ELEKTRİKLİ SÜPÜRGE |
| | 3 | ADET | HALI YIKAMA MAKİNESİ |
| | 1 | ADET | ELEKTRİK MOTORLU Y. BASINÇLI SICAK-SOĞUK SULU OTO YIKAMA MAKİNESİ |
| | 1 | ADET | 3 MOTORLU ENDÜSTRİYEL TİP SÜPÜRÜCÜ (OTO YIKAMA) |
| | 1 | ADET | HAVA KOMPRESÖRÜ (OTO YIKAMA) |
| | 1 | ADET | KÖPÜK PÜSKÜRTME TANKI |
| | 1 | ADET | VİTRİNLİ BUZDOLABI |
| | 7 | ADET | BÜRO TİPİ BUZDOLABI |
| | 1 | ADET | FIRIN (PİŞİRME VE ISITMA) |
| | 1 | ADET | KONVEKSİYONLU FIRIN |
| | 1 | ADET | ELEKTRİKLİ TOST MAKİNESİ |
| | 1 | ADET | EL BLENDERI |
| | 4 | ADET | SANAYİ TİPİ RENDE |
| | 1 | ADET | 120 LİK DEĞİRMEN |
| | 1 | ADET | YAŞ BİBER DOĞRAMA MAKİNESİ |
| | 1 | ADET | BİBER KIRICI MAKİNESİ |
| | 1 | ADET | DÖNER ELEK BANTI |
| | 1 | ADET | DÖNER ELEK 3 METRELİK |
| | 1 | ADET | DEĞİRMEN TOHUM ELEĞİ |
| | 1 | ADET | DEĞİRMEN HELEZONU |
| | 1 | ADET | DEVLÜT TAŞI HELEZONU |
| | 1 | ADET | ELEKTRİKLİ KEPERTME |

| KURUM ADI | MİKTAR | BİRİM | DEMİRBAŞ ADI |
|---|---|---|---|
| Türkoğlu Açık Ceza İnfaz Kurumu | 1 | ADET | KEPERTME HELEZONU |
| | 1 | ADET | PARLATICILAR |
| | 1 | ADET | HİDROSİKLON CİHAZLARI |
| Uşak E Tipi Kapalı ve Açık Ceza İnfaz Kurumu | 1 | ADET | BADANA MAKİNESİ |
| | 1 | ADET | KIRICI DELİCİ MATKAP |
| | 10 | ADET | HALI EL DOKUMA TEZGAHI |
| | 1 | ADET | ELEKTRİK MOTORLU TESTERE |
| | 8 | ADET | DÜZ DİKİŞ MAKİNESİ |
| | 1 | ADET | ÇIT ÇIT MAKİNESİ |
| | 1 | ADET | SARAÇ DİKİŞ MAKİNESİ |
| | 1 | ADET | ÇAMAŞIR MAKİNESİ TOLON SANAYİ TİPİ |
| | 3 | ADET | ÇAMAŞIR ARABALARI |
| | 1 | ADET | KONFEKSİYON PRES MAKİNESİ |
| | 1 | ADET | ÜTÜ MAKİNESİ |
| | 1 | ADET | DÖNER ARABALI EKMEK PİŞİRME FIRINI |
| | 1 | ADET | TAŞ TABANLI KATLI EKMEK FIRINI |
| | 1 | ADET | HAMUR KESME TARTMA MAKİNESİ |
| | 2 | ADET | HAMUR ŞEKİLLENDİRME MAKİNESİ |
| | 2 | ADET | HAMUR YOĞURMA KAZANI |
| | 1 | ADET | UN ELEME MAKİNESİ |
| | 1 | ADET | MEKANİK GÖSTERGELİ TARTIM TERAZİSİ |
| | 1 | ADET | HASSAS TERAZİ |
| | 1 | ADET | MEKANİK GÖSTERGELİ BASKÜL |
| Ümraniye E Tipi Kapalı Ceza İnfaz Kurumu | 2 | ADET | TEMİZLEME HALI / KİLİM MAKASI |
| | 1 | ADET | BIÇAKLI DÜZ DİKİŞ MAKİNESİ |
| | 3 | ADET | DÜZ DİKİŞ MAKİNESİ |
| | 1 | ADET | BEŞ İPLİK OVERLOK MAKİNESİ |
| | 1 | ADET | KUMAŞ KESİM MOTORU |
| | 1 | ADET | GENİŞ PASKARA (KONFEKSİYON) |
| | 2 | ADET | ELEKTRONİK TARTIM TERAZİ |

| KURUM ADI | MİKTAR | BİRİM | DEMİRBAŞ ADI |
|---|---|---|---|
| Ümraniye T Tipi Kapalı Ceza İnfaz Kurumu | 1 | ADET | KUMAŞ KESME MAKASI |
| | 1 | ADET | PANTOLON PAÇA DİKİŞ MAKİNESİ |
| | 1 | ADET | BUHAR KAZANLI ÜTÜ |
| | 1 | ADET | VAKUMLU, KENDİNDEN KAZANLI ÜTÜ |
| Ünye M Tipi Kapalı ve Açık Ceza İnfaz Kurumu | 10 | ADET | ÇAPA MAKİNESİ |
| | 1 | ADET | ÇİM KESME MAKİNESİ |
| | 1 | ADET | MOTORLU TIRPAN |
| | 1 | ADET | VALS |
| | 1 | ADET | PROFİL KESME MAKİNESİ |
| | 1 | ADET | ÇİVİ ÇAKMA TABANCASI |
| | 1 | ADET | GIRGIR VİRA (YER VİNCİ) |
| | 1 | ADET | ÜNİVERSAL TORNA TEZGAHI |
| | 1 | ADET | YATAY MİLLİ FREZE MAKİNESİ |
| | 1 | ADET | EL FREZESİ |
| | 1 | ADET | DİKEY FREZE MAKİNESİ |
| | 8 | ADET | FREZE KORDON BIÇAĞI BİLYALI |
| | 4 | ADET | BÜYÜK PRES MAKİNESİ (GENEL ATÖLYE TİPİ) |
| | 2 | ADET | HİDROLİK PRES 120 TON |
| | 1 | ADET | ŞARJLI EL MATKABI |
| | 2 | ADET | DARBELİ MATKAP |
| | 1 | ADET | KIRICI DELİCİ MATKAP |
| | 1 | ADET | KESİCİ SPREL MAKİNESİ |
| | 1 | ADET | TEZGAH MATKAP |
| | 5 | ADET | ŞARJLI VİDALAMA MATKAP |
| | 3 | ADET | BREYZ MATKAP |
| | 1 | ADET | ELSIKMA DARBELİ MATKAP |
| | 1 | ADET | PUNTA KAYNAK MAKİNESİ |
| | 1 | ADET | GAZ ALTI KAYNAK MAKİNESİ |
| | 1 | ADET | ÇANTA KAYNAK MAKİNESİ |
| | 1 | ADET | ELEKTRİK ARK KAYNAK MAKİNESİ |
| | 1 | ADET | AVUÇ TAŞLAMA MAKİNESİ |
| | 1 | ADET | AVUÇ TAŞLAMA MAKİNESİ |
| | 1 | ADET | SPİRAL TAŞLAMA MAKİNESİ |
| | 8 | ADET | TAŞLAMA MOTORU |
| | 1 | ADET | AVUÇ İÇİ TAŞLAMA SPİRALİ |
| | 2 | ADET | ZIMPARALAMA MAKİNESİ |

| KURUM ADI | MİKTAR | BİRİM | DEMİRBAŞ ADI |
|---|---|---|---|
| Ünye M Tipi Kapalı ve Açık Ceza İnfaz Kurumu | 1 | ADET | HİLTİ MAKİNESİ |
| | 1 | ADET | ŞERİT BİLEME MOTORU |
| | 1 | ADET | KENAR YAPIŞTIRICI (CUMBA) MAKİNESİ |
| | 1 | ADET | PLANYA MAKİNESİ |
| | 1 | ADET | DÖŞEME TABANCASI |
| | 1 | ADET | KENAR BANTLAMA MAKİNESİ |
| | 1 | ADET | TEZGAH TİPİ DAİRE TESTERE |
| | 1 | ADET | ÇİZİCİLİ TRAPEZ DAİRE TESTERE |
| | 5 | ADET | GÖNYE KESME MAKİNESİ |
| | 1 | ADET | KIRLANGIÇ MAKİNE |
| | 1 | ADET | KALINLIK MAKİNESİ |
| | 3 | ADET | ŞERİT TESTERE MAKİNESİ |
| | 1 | ADET | DAİRE TESTERE |
| | 1 | ADET | ŞERİT MAKİNESİ 80 LİK |
| | 1 | ADET | PVC KÖŞE TEMİZLEME MAKİNESI |
| | 1 | ADET | YATARLI KESME MAKİNESİ |
| | 1 | ADET | YATARLI KESME MAKİNESİ |
| | 1 | ADET | OTOMATİK TEK KAFA KESİM MAKİNESİ |
| | 1 | ADET | HIZAR MAKİNESİ 80 LİK |
| | 1 | ADET | HIZAR MAKİNESİ 60 LIK |
| | 1 | ADET | HIZAR MAKİNESİ |
| | 1 | ADET | HIZAR BİLEME MAKİNESİ |
| | 5 | ADET | YATARLI MORSE MAKİNESİ |
| | 1 | ADET | AĞAÇ TORNA MAKİNESİ |
| | 1 | ADET | ÇOKLU DELİK MAKİNESİ |
| | 1 | ADET | MENTEŞE MAKİNESİ |
| | 1 | ADET | TOZ EMME MAKİNESİ |
| | 2 | ADET | TOZ EMME MAKİNESİ |
| | 1 | ADET | AKÜLÜ VİDALAMA MAKİNESİ |
| | 2 | ADET | AKÜLÜ VİDALAMA MAKİNESİ |
| | 2 | ADET | AKÜLÜ VİDALAMA MAKİNESİ |
| | 1 | ADET | AYARLI (TORKLU) VİDALAMA MAKİNESİ |
| | 2 | ADET | YATAR DAİRE MAKİNESİ (MOBİLYA) |

| KURUM ADI | MİKTAR | BİRİM | DEMİRBAŞ ADI |
|---|---|---|---|
| Ünye M Tipi Kapalı ve Açık Ceza İnfaz Kurumu | 4 | ADET | GÖNYE KESME MAKİNESİ (MOBİLYA) |
| | 3 | ADET | DÜZ DİKİŞ MAKİNESİ |
| | 1 | ADET | DİKİŞ-NAKIŞ MAKİNESİ |
| | 1 | ADET | AKPANT PRES MAKİNESİ |
| | 2 | ADET | BORU BÜKME MAKİNESİ |
| | 1 | ADET | CARASKAL (VİNÇ) 500 KG |
| | 1 | ADET | MANUEL TRANSPALET |
| | 2 | ADET | YAĞLI KOMPRESÖR |
| | 1 | ADET | YAĞLI KOMPRESÖR |
| | 1 | ADET | KASNAKLI YAĞLI KOMPRESÖR |
| | 1 | ADET | VİDALI KOMPRESÖR |
| | 6 | ADET | YANGIN HİDROFORLARI |
| | 2 | ADET | PNÖMATİK ÇEKİÇLER |
| | 1 | ADET | AKIN MARKA AKÜ ŞARJ ALETİ |
| | 1 | ADET | DİJİTAL FOTOĞRAF BASKI MAKİNESİ |
| | 1 | ADET | LAMİNASYON MAKİNESİ |
| | 1 | ADET | ZEMİN YIKAMA MAKİNESİ |
| | 1 | ADET | SİLİNDİR FIRÇALI YER YIKAMA MAKİNESİ |
| | 10 | ADET | ZEMİN KAZIYICILAR |
| | 1 | ADET | BUHARLI EV TİPİ ÜTÜ |
| | 2 | ADET | BUHAR KAZANLI ÜTÜ |
| | 1 | ADET | TEK KAPILI BUZDOLABI |
| | 1 | ADET | SANAYİ TİPİ BUZDOLABI |
| | 1 | ADET | DEPO TİPİ BUZDOLABI ÇİFT KAPILI |
| | 1 | ADET | ELEKTRİKLİ IZGARA |
| | 4 | ADET | ELEKTRİKLİ TOST MAKİNESİ |
| | 1 | ADET | TOST MAKİNESİ |
| | 1 | ADET | SANAYİ TİPİ TOST MAKİNESİ |
| | 1 | ADET | ÇELİK HAVALANDIRMA DAVLUMBAZI |
| | 3 | ADET | ASPİRATÖR |
| | 1 | ADET | SANAYİ TİPİ RENDE |
| | 2 | ADET | ELEKTRONİK TERAZİ |
| | 1 | ADET | BASKÜLLER |
| | 4 | ADET | DİGİTAL ELEKTRİK SAYACI |

| KURUM ADI | MİKTAR | BİRİM | DEMİRBAŞ ADI |
|---|---|---|---|
| Paşakapısı Kapalı Ceza İnfaz Kurumu | 1 | ADET | ELEKTRONİK DÜZ DİKİŞ MAKİNA |
| | 1 | ADET | BUHAR KAZANLI ÜTÜ |
| | 1 | ADET | VAKUMLU ÜFLEMELİ KOLLU ÜTÜ PASKALASI |
| | 1 | ADET | ELEKTRONİK BARKODLU TERAZİ |
| Van Açık Ceza İnfaz Kurumu | 1 | ADET | 30 KG KAPASİTELİ ELEKTRONİK TERAZİ |
| Van F Tipi Yüksek Güvenlikli Kapalı Ceza İnfaz Kurumu | 1 | ADET | KONFEKSİYON ÜTÜLERİ |
| | 1 | ADET | 30 KG KAPASİTELİ ELEKTRONİK TERAZİ |
| Van M Tipi Kapalı Ceza İnfaz Kurumu | 1 | ADET | SANAYİ TİPİ DİKİŞ MAKİNESİ |
| | 1 | ADET | ÜÇ İPLİK OVERLOK MAKİNESİ |
| | 1 | ADET | BUHAR KAZANLI ÜTÜ |
| Vize Kapalı Ceza İnfaz Kurumu | 1 | ADET | ELEKTRONİK BARKODLU TERAZİ |
| Yozgat E Tipi Kapalı ve Açık Ceza İnfaz Kurumu | 2 | ADET | ŞARJLI EL MATKABI |
| | 2 | ADET | DARBELİ MATKAP |
| | 10 | ADET | PUNTO HURUFAT MAKİNESİ |
| | 5 | ADET | 24 HURUFAT PUNTO MAKİNESİ |
| | 1 | ADET | 18 HURUFAT PUNTO MAKİNESİ |
| | 5 | ADET | ELEKTRONİK DÜZ DİKİŞ MAKİNA |
| | 14 | ADET | ELEKTRONİK DÜZ DİKİŞ MAKİNA |
| | 15 | ADET | ELEKTRONİK DÜZ DİKİŞ MAKİNA |
| | 4 | ADET | BIÇAKLI DÜZ DİKİŞ MAKİNESİ |
| | 1 | ADET | DÜZ DİKİŞ MAKİNESİ |
| | 1 | ADET | İLİK MAKİNESİ (DİKİŞ-NAKIŞ) |
| | 2 | ADET | ÇIT ÇIT MAKİNESİ |
| | 1 | ADET | DÜĞME DİKME MAKİNESİ |
| | 1 | ADET | KUMAŞ BASKI MAKİNESİ |
| | 7 | ADET | ÇİFT İĞNE ZİNCİR DİKİŞ MAKİNESİ |
| | 1 | ADET | İPTALLİ ÇİFT İĞNE DİKİŞ MAKİNESİ |
| | 2 | ADET | ÜÇ İĞNE ÇEKİCİLİ KOLLU MAKİNA |
| | 4 | ADET | DÖRT İPLİK OVERLOK MAKİNESİ |
| | 3 | ADET | BEŞ İPLİK OVERLOK MAKİNESİ |
| | 1 | ADET | KUMAŞ KESİM MOTORU |
| | 1 | ADET | PİSTONLU HAVA KOMPRESÖRÜ |
| | 1 | ADET | SEYYAR KOMPRESÖR |
| | 1 | ADET | KESİNTİSİZ GÜÇ KAYNAĞI |

| KURUM ADI | MİKTAR | BİRİM | DEMİRBAŞ ADI |
|---|---|---|---|
| Yozgat E Tipi Kapalı ve Açık Ceza İnfaz Kurumu | 1 | ADET | ÇUVAL DİKME MAKİNESİ |
| | 2 | ADET | BUHARLI EV TİPİ ÜTÜ |
| | 1 | ADET | KONFEKSİYON PRES MAKİNESİ |
| | 1 | ADET | ÇİFTLİ ÜTÜ SETİ |
| | 1 | ADET | DÖNER ARABALI EKMEK PİŞİRME FIRINI |
| | 1 | ADET | ELEKTRİKLİ TOST MAKİNESİ |
| | 1 | ADET | HAMUR DİNLENDİRME MAKİNESİ |
| | 1 | ADET | HAMUR ÇEVİRME MAKİNESİ |
| | 1 | ADET | HAMUR KESME TARTMA MAKİNESİ |
| | 1 | ADET | HAMUR ŞEKİLLENDİRME MAKİNESİ |
| | 1 | ADET | HAMUR YOĞURMA KAZANI |
| | 1 | ADET | UN ELEME MAKİNESİ |
| | 4 | ADET | ELEKTRONİK TARTIM TERAZİ |
| Zile M Tipi Kapalı Ceza İnfaz Kurumu | 1 | ADET | TEZGAH TİPİ BUZDOLABI |
| | 1 | ADET | KONVEKSİYONLU FIRIN |
| | 1 | ADET | SANAYİ TİPİ OCAK |
| | 1 | ADET | ASPİRATÖR |
| | 1 | ADET | MİKSERLİ HAMUR YOĞURMA MAKİNESİ |
| | 1 | ADET | TULUMBA-TATLI MAKİNESİ |
| | 1 | ADET | HASSAS TERAZİ |
| Zonguldak M Tipi Kapalı Ceza İnfaz Kurumu | 1 | ADET | ZIMBALAMA MAKİNESİ |
| | 9 | ADET | DÜZ DİKİŞ MAKİNESİ |
| | 1 | ADET | ÇIT ÇIT MAKİNESİ |
| | 1 | ADET | BEŞ İPLİK OVERLOK MAKİNESİ |
| | 1 | ADET | TARİHLENDİRME VE NUMARALANDIRMA MAKİNESİ |
| | 1 | ADET | CİLT PRESİ VE KOLLU MUKAVVA KESME MAKASI |
| | 1 | ADET | BUHAR KAZANLI ÜTÜ |
| | 1 | ADET | VİTRİNLİ BUZDOLABI |
| | 1 | ADET | BATARYA ÜSTÜ ŞOFBEN |

# I.GENEL BİLGİLER

İşyurtları Kurumu Merkez Teşkilatında Daire Başkanlığında 69, taşra teşkilatında 7.885 personel görev yapmaktadır.

## EK-5 İnsan Kaynaklarına İlişkin Bilgi

### A. DAİRE BAŞKANLIĞINDA GÖREVLİ YÖNETİCİ VE PERSONEL SAYISI

| SIRA NO | UNVANI | GÖREV YERİ | SAYISI |
|---|---|---|---|
| 1 | DAİRE BAŞKANI | MERKEZ | 1 |
| 2 | TETKİK HAKİMİ | MERKEZ | 1 |
| 3 | ŞUBE MÜDÜRÜ | MERKEZ | 2 |
| 4 | ADALET UZMAN YARDIMCISI | MERKEZ | 5 |
| 5 | MUHASEBE YETKİLİSİ | MERKEZ | 3 |
| 6 | ŞEF | MERKEZ | 1 |
| 7 | ARAŞTIRMACI | MERKEZ | 2 |
| 8 | BİLGİSAYAR İŞLETMENİ | MERKEZ | 7 |
| 9 | VHKİ | MERKEZ | 8 |
| 10 | VETERİNER | MERKEZ | 1 |
| 11 | MÜHENDİS | MERKEZ | 1 |
| 12 | MEMUR | MERKEZ | 1 |
| 13 | TEKNİKER/TEKNİSYEN | MERKEZ | 3 |
| 14 | ZABIT KATİBİ | MERKEZ | 1 |
| 15 | İNFAZ VE KORUMA MEMURU | MERKEZ | 29 |
| 16 | YARDIMCI HİZMETLER | MERKEZ | 2 |
| 17 | ŞOFÖR | MERKEZ | 1 |
| | | **TOPLAM YÖNETİCİ VE PERSONEL SAYISI** | **69** |

## B. TAŞRA TEŞKİLATINDA GÖREVLİ YÖNETİCİ VE PERSONEL SAYISI

| SIRA NO | UNVAN | SAYISI |
|---|---|---|
| 1 | İŞYURDU MÜDÜRÜ | 272 |
| 2 | İŞYURDUNDAN SORUMLU 2. MÜDÜR | 258 |
| 3 | İŞYURDU SAYMANI | 272 |
| 4 | İKİNCİ MÜDÜR | 450 |
| 5 | İNFAZ VE KORUMA BAŞMEMURU/MEMURU | 3819 |
| 6 | TEKNİKER/TEKNİSYEN | 465 |
| 7 | MÜHENDİS | 48 |
| 8 | DİĞER PERSONEL (İDARE MEMURU, AŞÇI, KATİP, ŞOFÖR) | 1037 |
| 9 | ATÖLYE ŞEFİ | 1237 |
| 10 | SÜREKLİ İŞÇİ | 27 |
| | **TOPLAM** | **7885** |

# EK-6 2016 Yılı Bütçe Uygulama Sonuçları Tablosu

## 2016 GİDER GERÇEKLEŞME
## BÜTÇE UYGULAMA SONUÇLARI TABLOSU

| KURUMSAL SINIF. | | | | FONKSİYONEL SINIF. | | | | FİN. TİPİ | EKON. SINIF. | | AÇIKLAMA | 2016 K.B.Ö | EKLENEN | DÜŞÜLEN | TOPLAM ÖDENEK | HARCAMA | KALAN |
|---|---|---|---|---|---|---|---|---|---|---|---|---|---|---|---|---|---|
| I | II | III | IV | I | II | III | IV | I | I | II | | | | | | | |
| 40 | 41 | | | | | | | | | | **CEZA VE İNFAZ KURUMLARI İLE TUTUKEVLERİ İŞ YURTLARI KURUMU** | **977.979.000,00** | **2.011.520.000,00** | **16.089.000,00** | **2.973.410.000,00** | **2.428.106.257,99** | **545.303.742,01** |
| | | 30 | 00 | | | | | | | | İŞYURTLARI KURUMU (MERKEZ) | 833.738.000,00 | 791.920.000,00 | 16.089.000,00 | 1.609.569.000,00 | 1.208.684.599,67 | 400.884.400,33 |
| | | | | 03 | | | | | | | **KAMU DÜZENİ VE GÜVENLİK HİZMETLERİ** | **833.738.000,00** | **791.920.000,00** | **16.089.000,00** | **1.609.569.000,00** | **1.208.684.599,67** | **400.884.400,33** |
| | | | | | 1 | | | | | | Güvenlik Hizmetleri | 12.838.000,00 | 18.000.000,00 | 0,00 | 30.838.000,00 | 29.604.474,27 | 1.233.525,73 |
| | | | | | | 4 | 00 | | | | Kurumsal Güvenlik Hizmetleri | 12.838.000,00 | 18.000.000,00 | 0,00 | 30.838.000,00 | 29.604.474,27 | 1.233.525,73 |
| | | | | | | | | 2 | | | Özel Bütçeli İdareler | 12.838.000,00 | 18.000.000,00 | 0,00 | 30.838.000,00 | 29.604.474,27 | 1.233.525,73 |
| | | | | | | | | | **03** | | **MAL VE HİZMET ALIM GİDERLERİ** | **12.838.000,00** | **18.000.000,00** | **0,00** | **30.838.000,00** | **29.604.474,27** | **1.233.525,73** |
| | | | | | | | | | | 5 | HİZMET ALIMLARI | 12.838.000,00 | 18.000.000,00 | 0,00 | 30.838.000,00 | 29.604.474,27 | 1.233.525,73 |
| | | | | | 3 | | | | | | Mahkeme Hizmetleri | 381.988.000,00 | 284.200.000,00 | 3.700.000,00 | 662.488.000,00 | 459.037.168,18 | 203.450.831,82 |
| | | | | | | 2 | | | | | Adli Mahkeme Hizmetleri | 381.988.000,00 | 284.200.000,00 | 3.700.000,00 | 662.488.000,00 | 459.037.168,18 | 203.450.831,82 |
| | | | | | | | 01 | | | | Adalet Bakanlığının Cari Giderlerine Katkı | 381.988.000,00 | 284.200.000,00 | 3.700.000,00 | 662.488.000,00 | 459.037.168,18 | 203.450.831,82 |
| | | | | | | | | 2 | | | Özel Bütçeli İdareler | 381.988.000,00 | 284.200.000,00 | 3.700.000,00 | 662.488.000,00 | 459.037.168,18 | 203.450.831,82 |
| | | | | | | | | | **03** | | **MAL VE HİZMET ALIM GİDERLERİ** | **72.644.000,00** | **93.500.000,00** | **0,00** | **166.144.000,00** | **152.197.396,27** | **13.946.603,73** |
| | | | | | | | | | | 1 | ÜRETİME YÖNELİK MAL VE MALZEME ALIMLARI | 0,00 | 0,00 | 0,00 | 0,00 | 0,00 | 0,00 |
| | | | | | | | | | | 2 | TÜKETİME YÖNELİK MAL VE MALZEME ALIMLARI | 25.585.000,00 | 32.000.000,00 | 0,00 | 57.585.000,00 | 54.209.889,15 | 3.375.110,85 |
| | | | | | | | | | | 3 | YOLLUKLAR | 20.000,00 | 0,00 | 0,00 | 20.000,00 | 0,00 | 20.000,00 |
| | | | | | | | | | | 4 | GÖREV GİDERLERİ | 46.000,00 | 0,00 | 0,00 | 46.000,00 | 3.128,60 | 42.871,40 |
| | | | | | | | | | | 5 | HİZMET ALIMLARI | 45.963.000,00 | 60.000.000,00 | 0,00 | 105.963.000,00 | 96.614.622,98 | 9.348.377,02 |
| | | | | | | | | | | 6 | TEMSİL VE TANITMA GİDERLERİ | 30.000,00 | 0,00 | 0,00 | 30.000,00 | 0,00 | 30.000,00 |
| | | | | | | | | | | 7 | MENKUL MAL,GAYRİMADDİ HAK ALIM, BAKIM VE ONARIM GİDERLERİ | 500.000,00 | 500.000,00 | 0,00 | 1.000.000,00 | 488.000,44 | 511.999,56 |
| | | | | | | | | | | 8 | GAYRİMENKUL MAL BAKIM VE ONARIM GİDERLERİ | 500.000,00 | 1.000.000,00 | 0,00 | 1.500.000,00 | 881.755,10 | 618.244,90 |
| | | | | | | | | | **05** | | **CARİ TRANSFERLER** | **0,00** | **0,00** | **0,00** | **0,00** | **0,00** | **0,00** |
| | | | | | | | | | | 1 | GÖREV ZARARLARI | 0,00 | 0,00 | 0,00 | 0,00 | 0,00 | 0,00 |
| | | | | | | | | | **06** | | **SERMAYE GİDERLERİ** | **309.344.000,00** | **190.700.000,00** | **3.700.000,00** | **496.344.000,00** | **306.839.771,91** | **189.504.228,09** |
| | | | | | | | | | | 1 | MAMUL MAL ALIMLARI | 42.325.000,00 | 7.000.000,00 | 0,00 | 49.325.000,00 | 34.794.368,67 | 14.530.631,33 |
| | | | | | | | | | | 5 | GAYRİMENKUL SERMAYE ÜRETİM GİDERLERİ | 244.819.000,00 | 182.000.000,00 | 0,00 | 426.819.000,00 | 261.574.904,17 | 165.244.095,83 |
| | | | | | | | | | | 6 | MENKUL MALLARIN BÜYÜK ONARIMI | 200.000,00 | 0,00 | 0,00 | 200.000,00 | 0,00 | 200.000,00 |
| | | | | | | | | | | 7 | GAYRİMENKUL BÜYÜK ONARIM GİDERLERİ | 22.000.000,00 | 1.700.000,00 | 3.700.000,00 | 20.000.000,00 | 10.470.499,07 | 9.529.500,93 |
| | | | | | 4 | | | | | | Cezaevi İdaresi Hizmetleri | 438.912.000,00 | 489.720.000,00 | 12.389.000,00 | 916.243.000,00 | 720.042.957,22 | 196.200.042,78 |
| | | | | | | 0 | | | | | Cezaevi İdaresi Hizmetleri | 438.912.000,00 | 489.720.000,00 | 12.389.000,00 | 916.243.000,00 | 720.042.957,22 | 196.200.042,78 |
| | | | | | | | 02 | | | | Adalet Bakanlığının Cari Giderlerine Katkı (İnfaz Hizmetleri) | 438.912.000,00 | 489.720.000,00 | 12.389.000,00 | 916.243.000,00 | 720.042.957,22 | 196.200.042,78 |
| | | | | | | | | 2 | | | Özel Bütçeli İdareler | 438.912.000,00 | 489.720.000,00 | 12.389.000,00 | 916.243.000,00 | 720.042.957,22 | 196.200.042,78 |
| | | | | | | | | | **03** | | **MAL VE HİZMET ALIM GİDERLERİ** | **131.218.000,00** | **176.000.000,00** | **0,00** | **307.218.000,00** | **278.927.274,23** | **28.290.725,77** |
| | | | | | | | | | | 1 | ÜRETİME YÖNELİK MAL VE MALZEME ALIMLARI | 100.000,00 | 0,00 | 0,00 | 100.000,00 | 89.583,24 | 10.416,76 |
| | | | | | | | | | | 2 | TÜKETİME YÖNELİK MAL VE MALZEME ALIMLARI | 98.248.000,00 | 110.000.000,00 | 0,00 | 208.248.000,00 | 195.526.948,76 | 12.721.051,24 |
| | | | | | | | | | | 3 | YOLLUKLAR | 396.000,00 | 3.000.000,00 | 0,00 | 3.396.000,00 | 1.666.608,19 | 1.729.391,81 |
| | | | | | | | | | | 4 | GÖREV GİDERLERİ | 3.478.000,00 | 0,00 | 0,00 | 3.478.000,00 | 509.521,23 | 2.968.478,77 |
| | | | | | | | | | | 5 | HİZMET ALIMLARI | 25.928.000,00 | 55.000.000,00 | 0,00 | 80.928.000,00 | 75.825.901,92 | 5.102.098,08 |
| | | | | | | | | | | 6 | TEMSİL VE TANITMA GİDERLERİ | 40.000,00 | 0,00 | 0,00 | 40.000,00 | 0,00 | 40.000,00 |
| | | | | | | | | | | 7 | MENKUL MAL,GAYRİMADDİ HAK ALIM, BAKIM VE ONARIM GİDERLERİ | 1.553.000,00 | 8.000.000,00 | 0,00 | 9.553.000,00 | 5.307.294,89 | 4.245.705,11 |
| | | | | | | | | | | 8 | GAYRİMENKUL MAL BAKIM VE ONARIM GİDERLERİ | 1.475.000,00 | 0,00 | 0,00 | 1.475.000,00 | 1.416,00 | 1.473.584,00 |
| | | | | | | | | | **05** | | **CARİ TRANSFERLER** | **1.821.000,00** | **0,00** | **0,00** | **1.821.000,00** | **0,00** | **1.821.000,00** |
| | | | | | | | | | | 1 | GÖREV ZARARLARI | 1.821.000,00 | 0,00 | 0,00 | 1.821.000,00 | 0,00 | 1.821.000,00 |
| | | | | | | | | | **06** | | **SERMAYE GİDERLERİ** | **305.873.000,00** | **313.720.000,00** | **12.389.000,00** | **607.204.000,00** | **441.115.682,99** | **166.088.317,01** |
| | | | | | | | | | | 1 | MAMUL MAL ALIMLARI | 28.687.000,00 | 25.000.000,00 | 0,00 | 53.687.000,00 | 37.672.623,10 | 16.014.376,90 |
| | | | | | | | | | | 5 | GAYRİMENKUL SERMAYE ÜRETİM GİDERLERİ | 256.686.000,00 | 287.020.000,00 | 0,00 | 543.706.000,00 | 394.450.497,92 | 149.255.502,08 |
| | | | | | | | | | | 6 | MENKUL MALLARIN BÜYÜK ONARIMI | 7.000.000,00 | 0,00 | 0,00 | 7.000.000,00 | 6.313.524,74 | 686.475,26 |
| | | | | | | | | | | 7 | GAYRİMENKUL BÜYÜK ONARIM GİDERLERİ | 13.500.000,00 | 1.700.000,00 | 12.389.000,00 | 2.811.000,00 | 2.679.037,23 | 131.962,77 |

| | | | | | | | | | | | | | | | | | |
|---|---|---|---|---|---|---|---|---|---|---|---|---|---|---|---|---|---|
| | | 30 | 62 | | | | | | | | İŞYURTLARI KURUMU (TAŞRA) | 144.241.000,00 | 1.219.600.000,00 | 0,00 | 1.363.841.000,00 | 1.219.421.658,32 | 144.419.341,68 |
| | | | | **03** | | | | | | | **KAMU DÜZENİ VE GÜVENLİK HİZMETLERİ** | **144.241.000,00** | **1.219.600.000,00** | **0,00** | **1.363.841.000,00** | **1.219.421.658,32** | **144.419.341,68** |
| | | | | | 4 | | | | | | Cezaevi İdaresi Hizmetleri | 144.241.000,00 | 1.219.600.000,00 | 0,00 | 1.363.841.000,00 | 1.219.421.658,32 | 144.419.341,68 |
| | | | | | | 0 | | | | | Cezaevi idaresi hizmetleri | 144.241.000,00 | 1.219.600.000,00 | 0,00 | 1.363.841.000,00 | 1.219.421.658,32 | 144.419.341,68 |
| | | | | | | | | 2 | | | Özel Bütçeli İdareler | 144.241.000,00 | 1.219.600.000,00 | 0,00 | 1.363.841.000,00 | 1.219.421.658,32 | 144.419.341,68 |
| | | | | | | | | | **01** | | **PERSONEL GİDERLERİ** | **23.997.000,00** | **15.910.000,00** | **0,00** | **39.907.000,00** | **30.040.365,55** | **9.866.634,45** |
| | | | | | | | | | | 1 | MEMURLAR | 0,00 | 10.000,00 | 0,00 | 10.000,00 | 0,00 | 10.000,00 |
| | | | | | | | | | | 3 | İŞÇİLER | 1.738.000,00 | 900.000,00 | 0,00 | 2.638.000,00 | 1.324.947,69 | 1.313.052,31 |
| | | | | | | | | | | 5 | DİĞER PERSONEL | 22.259.000,00 | 15.000.000,00 | 0,00 | 37.259.000,00 | 28.715.417,86 | 8.543.582,14 |
| | | | | | | | | | **02** | | **SOSYAL GÜVENLİK KURUMLARINA DEVLET PRİMİ GİDERLERİ** | **2.682.000,00** | **4.290.000,00** | **0,00** | **6.972.000,00** | **4.474.319,72** | **2.497.680,28** |
| | | | | | | | | | | 3 | İŞÇİLER | 382.000,00 | 190.000,00 | 0,00 | 572.000,00 | 375.753,85 | 196.246,15 |
| | | | | | | | | | | 5 | DİĞER PERSONEL | 2.300.000,00 | 4.100.000,00 | 0,00 | 6.400.000,00 | 4.098.565,87 | 2.301.434,13 |
| | | | | | | | | | **03** | | **MAL VE HİZMET ALIM GİDERLERİ** | **97.040.000,00** | **1.182.400.000,00** | **0,00** | **1.279.440.000,00** | **1.158.945.747,82** | **120.494.252,18** |
| | | | | | | | | | | 1 | ÜRETİME YÖNELİK MAL VE MALZEME ALIMLARI | 20.458.000,00 | 282.500.000,00 | 0,00 | 302.958.000,00 | 274.872.701,15 | 28.085.298,85 |
| | | | | | | | | | | 2 | TÜKETİME YÖNELİK MAL VE MALZEME ALIMLARI | 61.022.000,00 | 840.000.000,00 | 0,00 | 901.022.000,00 | 831.134.452,68 | 69.887.547,32 |
| | | | | | | | | | | 3 | YOLLUKLAR | 1.038.000,00 | 5.400.000,00 | 0,00 | 6.438.000,00 | 3.270.542,49 | 3.167.457,51 |
| | | | | | | | | | | 4 | GÖREV GİDERLERİ | 2.534.000,00 | 4.500.000,00 | 0,00 | 7.034.000,00 | 2.211.370,44 | 4.822.629,56 |
| | | | | | | | | | | 5 | HİZMET ALIMLARI | 5.894.000,00 | 20.500.000,00 | 0,00 | 26.394.000,00 | 22.287.268,94 | 4.106.731,06 |
| | | | | | | | | | | 6 | TEMSİL VE TANITMA GİDERLERİ | 353.000,00 | 4.500.000,00 | 0,00 | 4.853.000,00 | 3.336.885,31 | 1.516.114,69 |
| | | | | | | | | | | 7 | MENKUL MAL,GAYRİMADDİ HAK ALIM, BAKIM VE ONARIM GİDERLERİ | 4.693.000,00 | 17.000.000,00 | 0,00 | 21.693.000,00 | 16.944.933,53 | 4.748.066,47 |
| | | | | | | | | | | 8 | GAYRİMENKUL MAL BAKIM VE ONARIM GİDERLERİ | 1.048.000,00 | 8.000.000,00 | 0,00 | 9.048.000,00 | 4.887.593,28 | 4.160.406,72 |
| | | | | | | | | | **05** | | **CARİ TRANSFERLER** | **26.000,00** | **0,00** | **0,00** | **26.000,00** | **0,00** | **26.000,00** |
| | | | | | | | | | | 1 | GÖREV ZARARLARI | 26.000,00 | 0,00 | 0,00 | 26.000,00 | 0,00 | 26.000,00 |
| | | | | | | | | | **06** | | **SERMAYE GİDERLERİ** | **20.496.000,00** | **17.000.000,00** | **0,00** | **37.496.000,00** | **25.961.225,23** | **11.534.774,77** |
| | | | | | | | | | | 1 | MAMUL MAL ALIMLARI | 3.250.000,00 | 14.000.000,00 | 0,00 | 17.250.000,00 | 14.070.558,71 | 3.179.441,29 |
| | | | | | | | | | | 5 | GAYRİMENKUL SERMAYE ÜRETİM GİDERLERİ | 15.746.000,00 | 0,00 | 0,00 | 15.746.000,00 | 10.529.430,20 | 5.216.569,80 |
| | | | | | | | | | | 7 | GAYRİMENKUL BÜYÜK ONARIM GİDERLERİ | 1.500.000,00 | 3.000.000,00 | 0,00 | 4.500.000,00 | 1.361.236,32 | 3.138.763,68 |

# Ek-7 2016 Yılı Gelir Gerçekleşme

**2016 YILI GELİR GERÇEKLEŞME**

**BÜTÇE YILI :** 2016

**KURUM ADI :** 40.41 - CEZA VE İNFAZ KURUMLARI İLE TUTUKEVLERİ İŞ YURTLARI KURUMU

| GELİRLER | | | | AÇIKLAMA | 2016 GELİR KANUN | TOPLAM GERÇEKLEŞEN GELİR | MERKEZ | TAŞRA |
|---|---|---|---|---|---|---|---|---|
| I | II | III | IV | | | | | |
| 01 | | | | **Vergi Gelirleri** | **500.000,00** | **272.075.950,63** | **272.075.950,63** | **0,00** |
| | 6 | | | **Harçlar** | **500.000,00** | **272.075.950,63** | **272.075.950,63** | **0,00** |
| | | 9 | | **Başka yerde sınıflandırılmayan diğer vergiler** | **500.000,00** | **272.075.950,63** | **272.075.950,63** | **0,00** |
| | | | 99 | Diğer Harçlar **( 2548 S.K. 1 M. 4301 S.K. 7/a M. Cezaevi Yapı Pulu Harcı)** | 500.000,00 | 272.075.950,63 | 272.075.950,63 | 0,00 |
| 03 | | | | **Teşebbüs ve Mülkiyet Gelirleri** | **66.434.000,00** | **1.415.305.460,27** | **39.271.275,94** | **1.376.034.184,33** |
| | 1 | | | **Mal ve Hizmet Satış Gelirleri** | **65.726.000,00** | **1.395.054.558,46** | **24.354.569,93** | **1.370.699.988,53** |
| | | 1 | | **Mal Satış Gelirleri** | **55.537.000,00** | **1.232.916.027,66** | **1.952.336,73** | **1.230.963.690,93** |
| | | | 01 | Şartname, Basılı Evrak, Form Satış Gelirleri **(4301 S K. nun 7/f)** | 300.000,00 | 706.216,56 | 358.855,00 | 347.361,56 |
| | | | 18 | İşyurtları Kantin Satış Gelirleri | 51.737.000,00 | 762.666.751,21 | 0,00 | 762.666.751,21 |
| | | | 99 | Diğer Mal Satış Gelirleri **(4301 S.K.nun 7/f) Basılı evrak satış geliri** | 3.500.000,00 | 469.543.059,89 | 1.593.481,73 | 467.949.578,16 |
| | | 2 | | **Hizmet Gelirleri** | **10.189.000,00** | **162.138.530,80** | **22.402.233,20** | **139.736.297,60** |
| | | | 28 | Sergi ve Fuar Gelirleri | 0,00 | 233.749,00 | 0,00 | 233.749,00 |
| | | | 36 | Sosyal Tesis İşletme Gelirleri | 1.000.000,00 | 46.433.632,95 | 0,00 | 46.433.632,95 |
| | | | 40 | Otopark İşletmesi Gelirleri | 1.000.000,00 | 5.364.613,35 | 0,00 | 5.364.613,35 |
| | | | 99 | Diğer hizmet gelirleri **(2548 S.K.2 Yiyecek Bed. Ve Adli Sicil Gelirleri)4301 7/b** | 8.189.000,00 | 110.106.535,50 | 22.402.233,20 | 87.704.302,30 |
| | 6 | | | **Kira Gelirleri** | **707.000,00** | **15.064.025,16** | **14.916.706,01** | **147.319,15** |
| | | 1 | | **Taşınmaz Kiraları** | **707.000,00** | **15.064.025,16** | **14.916.706,01** | **147.319,15** |
| | | | 01 | Lojman Kira Gelirleri **(4301 S.K. 7/f)** | 600.000,00 | 3.553.618,26 | 3.415.271,67 | 138.346,59 |
| | | | 03 | Sosyal Tesis Kira Gelirleri | 2.000,00 | 0,00 | 0,00 | 0,00 |
| | | | 99 | Diğer Taşınmaz Kira Gelirleri | 105.000,00 | 11.510.406,90 | 11.501.434,34 | 8.972,56 |
| | | 2 | | **Taşınır Kiraları** | **0,00** | **0,00** | **0,00** | **0,00** |
| | | | 01 | Taşınır Kira Gelirleri | 0,00 | 0,00 | 0,00 | 0,00 |
| | 9 | | | **Diğer Teşebbüs ve Mülkiyet Gelirleri** | **1.000,00** | **5.186.876,65** | **0,00** | **5.186.876,65** |
| | | 9 | | **Diğer Gelirler** | **1.000,00** | **5.186.876,65** | **0,00** | **5.186.876,65** |
| | | | 99 | Diğer Çeşitli Teşebbüs ve Mülkiyet Gelirleri | 1.000,00 | 5.186.876,65 | 0,00 | 5.186.876,65 |
| 04 | | | | **Alınan Bağış ve Yardımlar ile Özel Gelirler** | **890.002.000,00** | **1.077.259.671,77** | **1.076.833.000,00** | **426.671,77** |
| | 2 | | | **Merkezi Yönetim Bütçesine Dahil İdarelerden Alınan Bağış ve Yardımlar** | **890.000.000,00** | **1.076.833.000,00** | **1.076.833.000,00** | **0,00** |
| | | 1 | | **Cari** | **275.000.000,00** | **274.999.000,00** | **274.999.000,00** | **0,00** |
| | | | 01 | Hazine yardımı **(492 S.K. %35 )** | 275.000.000,00 | 274.999.000,00 | 274.999.000,00 | 0,00 |
| | | 2 | | **Sermaye** | **615.000.000,00** | **801.834.000,00** | **801.834.000,00** | **0,00** |
| | | | 01 | Hazine yardımı **(492 S.K. %35 )** | 615.000.000,00 | 801.834.000,00 | 801.834.000,00 | 0,00 |
| | 4 | | | **Kurumlardan ve Kişilerden Alınan Yardım ve Bağışlar** | **2.000,00** | **426.671,77** | **0,00** | **426.671,77** |
| | | 1 | | **Cari** | **2.000,00** | **407.304,03** | **0,00** | **407.304,03** |
| | | | 01 | Kurumlardan alınan Bağış ve Yadımlar | 1.000,00 | 357.454,61 | 0,00 | 357.454,61 |
| | | | 02 | Kişilerden alınan Bağış ve Yadımlar | 1.000,00 | 49.849,42 | 0,00 | 49.849,42 |
| | | 2 | | **Sermaye** | **0,00** | **19.367,74** | **0,00** | **19.367,74** |
| | | | 01 | Kurumlardan alınan Bağış ve Yadımlar | 0,00 | 17.168,72 | 0,00 | 17.168,72 |
| | | | 02 | Kişilerden alınan Bağış ve Yadımlar | 0,00 | 2.199,02 | 0,00 | 2.199,02 |
| 05 | | | | **Diğer Gelirler** | **21.532.000,00** | **91.446.442,62** | **23.787.799,14** | **67.658.643,48** |
| | 1 | | | **Faiz Gelirleri** | **19.602.000,00** | **86.093.548,22** | **20.138.846,12** | **65.954.702,10** |
| | | 4 | | **Takipteki Kurum Alacakları Faizleri** | **1.000,00** | **0,00** | **0,00** | **0,00** |
| | | | 01 | Takipteki Kurum Alacakları Faizleri | 1.000,00 | 0,00 | 0,00 | 0,00 |
| | | 5 | | **Menkul Kıymet ve Gecikmiş Ödemeler Faizleri** | **0,00** | **0,00** | **0,00** | **0,00** |
| | | | 01 | Menkul Kıymet ve Gecikmiş Ödemeler Faizleri | 0,00 | 0,00 | 0,00 | 0,00 |
| | | 9 | | **Diğer Faizler (4301 S.K. Nun 7/f)** | **19.601.000,00** | **86.093.548,22** | **20.138.846,12** | **65.954.702,10** |
| | | | 01 | Kişilerden Alacaklar Faizleri | 1.000,00 | 5.236,99 | 0,00 | 5.236,99 |
| | | | 03 | Mevduat Faizleri | 19.500.000,00 | 81.140.800,74 | 20.047.014,29 | 61.093.786,45 |
| | | | 99 | Diğer Faizler | 100.000,00 | 4.947.510,49 | 91.831,83 | 4.855.678,66 |
| | 3 | | | **Para Cezaları** | **250.000,00** | **619.234,62** | **600.870,66** | **18.363,96** |
| | | 2 | | **İdari Para Cezaları** | **250.000,00** | **619.234,62** | **600.870,66** | **18.363,96** |
| | | | 99 | Diğer İdari Para Cezaları | 250.000,00 | 619.234,62 | 600.870,66 | 18.363,96 |
| | | 4 | | **Vergi Cezaları** | **0,00** | **0,00** | **0,00** | **0,00** |
| | | | 01 | Vergi ve Diğer Amme Alacakları Gecikme Zamları | 0,00 | 0,00 | 0,00 | 0,00 |
| | | | 99 | Diğer Vergi Cezaları | 0,00 | 0,00 | 0,00 | 0,00 |
| | 9 | | | **Diğer Çeşitli Gelirler** | **1.680.000,00** | **4.733.659,78** | **3.048.082,36** | **1.685.577,42** |
| | | 1 | | **Diğer Çeşitli Gelirler** | **1.680.000,00** | **4.733.659,78** | **3.048.082,36** | **1.685.577,42** |
| | | | 01 | İrat Kaydedilecek Nakdi Teminatlar | 25.000,00 | 2.987.404,54 | 2.961.609,14 | 25.795,40 |
| | | | 02 | İrat Kaydedilecek Hisse Senedi ve Tahviller | 1.000,00 | 0,00 | 0,00 | 0,00 |
| | | | 03 | İrat Kaydedilecek Teminat Mektupları | 128.000,00 | 232.344,83 | 0,00 | 232.344,83 |
| | | | 06 | Kişilerden Alacaklar | 26.000,00 | 16.550,32 | 0,00 | 16.550,32 |
| | | | 51 | Otopark Yönetmeliği Uyarınca Alınan Otopark Bedeli | 0,00 | 0,00 | 0,00 | 0,00 |
| | | | 99 | Yukarıda Tanımlanmayan Diğer Çeşitli Gelirler | 1.500.000,00 | 1.497.360,09 | 86.473,22 | 1.410.886,87 |

| | | | | | | | | |
|---|---|---|---|---|---|---|---|---|
| 06 | | | | Sermaye Gelirleri | 11.000,00 | 4.159,48 | 0,00 | 4.159,48 |
| | 1 | | | Taşınmaz Satış Gelirleri | 0,00 | 1.987,71 | 0,00 | 1.987,71 |
| | | 3 | | Diğer Bina Satış Gelirleri | 0,00 | 0,00 | 0,00 | 0,00 |
| | | | 01 | Diğer Bina Satış Gelirleri | 0,00 | 0,00 | 0,00 | 0,00 |
| | | 9 | | Diğer Taşınmaz Satış Gelirleri | 0,00 | 1.987,71 | 0,00 | 1.987,71 |
| | | | 99 | Diğer Çeşitli Taşınmaz Satış Gelirleri | 0,00 | 1.987,71 | 0,00 | 1.987,71 |
| | 2 | | | Taşınır Satış Gelirleri | 11.000,00 | 2.171,77 | 0,00 | 2.171,77 |
| | | 1 | | Taşınır Satış Gelirleri (4301 S.K. 7/d) | 5.000,00 | 43,42 | 0,00 | 43,42 |
| | | | 01 | Taşınır Satış Gelirleri | 5.000,00 | 43,42 | 0,00 | 43,42 |
| | | 2 | | Taşıt Satış Gelirleri (4301 S.K. 7/d) | 5.000,00 | 0,00 | 0,00 | 0,00 |
| | | | 01 | Taşıt Satış Gelirleri | 5.000,00 | 0,00 | 0,00 | 0,00 |
| | | 3 | | Stok Satış Gelirleri | 0,00 | 2.040,41 | 0,00 | 2.040,41 |
| | | | 01 | Stok Satış Gelirleri | 0,00 | 2.040,41 | 0,00 | 2.040,41 |
| | | 9 | | Diğer Taşınır Satış Gelirleri (4301 S.K. 7/d) | 1.000,00 | 87,94 | 0,00 | 87,94 |
| | | | 99 | Diğer Çeşitli Taşınır Satış Gelirleri | 1.000,00 | 87,94 | 0,00 | 87,94 |
| 08 | | | | Alacaklardan Tahsilat | 0,00 | 0,00 | 0,00 | 0,00 |
| | 1 | | | Yurtiçi Alacaklardan Tahsilat | 0,00 | 0,00 | 0,00 | 0,00 |
| | | 1 | | Genel Bütçeli İdarelerden | 0,00 | 0,00 | 0,00 | 0,00 |
| | | | 01 | Genel Bütçeli İdarelerden | 0,00 | 0,00 | 0,00 | 0,00 |
| | | 2 | | Özel Bütçeli İdarelerden | 0,00 | 0,00 | 0,00 | 0,00 |
| | | | 28 | Ceza İnfaz Kurumları ile Tutukevleri İşyurtları Kurumundan | 0,00 | 0,00 | 0,00 | 0,00 |
| | | | | TOPLAM BÜTÇE GELİRLERİ | 978.479.000,00 | 2.856.091.684,77 | 1.411.968.025,71 | 1.444.123.659,06 |
| 09 | | | | Red ve İadeler (-) | -500.000,00 | -1.317.420,91 | -1.265.214,58 | -52.206,33 |
| | 1 | | | Vergi Gelirleri | -495.000,00 | -539.580,28 | -539.580,28 | 0,00 |
| | | 6 | | Harçlar | -495.000,00 | -539.580,28 | -539.580,28 | 0,00 |
| | | | 09 | Diğer Harçlar(CYP harcı) | -495.000,00 | -539.580,28 | -539.580,28 | 0,00 |
| | 3 | | | Teşebbüs ve Mülkiyet Gelirleri | -5.000,00 | -777.840,63 | -725.634,30 | -52.206,33 |
| | | 1 | | Mal ve Hizmet Satış Gelirleri | -2.000,00 | -751.344,02 | -699.137,69 | -52.206,33 |
| | | | 01 | Mal Satış Gelirleri (Basılı Evrak Satış Geliri) | -1.000,00 | -63.971,33 | -11.765,00 | -52.206,33 |
| | | | 02 | Hizmet Gelirleri(Yiyecek Bedeli Geliri) | -1.000,00 | -687.372,69 | -687.372,69 | 0,00 |
| | | 6 | | Kira Gelirleri | -3.000,00 | -23.496,61 | -23.496,61 | 0,00 |
| | | | 01 | Taşınmaz Kiraları | -3.000,00 | -23.496,61 | -23.496,61 | 0,00 |
| | | 9 | | Diğer Teşebbüs ve Mülkiyet Gelirleri | 0,00 | 0,00 | -3.000,00 | 0,00 |
| | | | 09 | Diğer Gelir | 0,00 | 0,00 | -3.000,00 | 0,00 |
| | 5 | | | Diğer Gelirler | 0,00 | 0,00 | 0,00 | 0,00 |
| | | 3 | | İdari Para Cezaları | 0,00 | 0,00 | 0,00 | 0,00 |
| | | | 02 | İdari Para Cezaları | 0,00 | 0,00 | 0,00 | 0,00 |
| | | | | TOPLAM | 977.979.000,00 | 2.854.774.263,86 | 1.410.702.811,13 | 1.444.071.452,73 |

# EK-8 Tefrişatı Yapılan Adalet Sarayları

| 2016 Yılında Mobilya Üretimi Yapılan Adalet Sarayları | |
|---|---|
| **No** | **Adliye İsmi** |
| 1 | ANKARA BÖLGE ADLİYE MAHKEMESİ |
| 2 | İNCESU CUMHURİYET BAŞSAVCILIĞI |
| 3 | NİĞDE CUMHURİYET BAŞSAVCILIĞI |
| 4 | GAZİANTEP BÖLGE ADLİYE MAHKEMSİ |
| 5 | İSTANBUL ANADOLU C.BAŞSAVCILIĞI |
| 6 | MİLAS CUMHURİYET BAŞSAVCILIĞI |
| 7 | GEMLİK CUMHURİYET BAŞSAVCILIĞI |
| 8 | KADİRLİ CUMHURİYET BAŞSAVCILIĞI |
| 9 | BATMAN CUMHURİYET BAŞSAVCILIĞI |
| 10 | EREĞLİ (KONYA) C.BAŞSAVCILIĞI |
| 11 | SİİRT CUMHURİYET BAŞSAVCILIĞI |
| 12 | ERZİNCAN CUMHURİYET BAŞSAVCILIĞI |
| 13 | GEBZE CUMHURİYET BAŞSAVCILIĞI |
| 14 | ULUKIŞLA CUMHURİYET BAŞSAVCILIĞI |
| 15 | MARDİN CUMHURİYET BAŞSAVCILIĞI |
| 16 | MARDİN İDARE MAHKEMESİ BAŞKAN |
| 17 | CEYHAN CUMHURİYET BAŞSAVCILIĞI |
| 18 | ANKARA CUMHİRİYET BAŞSAVCLĞI |
| 19 | ANKARA ADLİ TIP KURUMU BŞK. |
| 20 | CTE ANKARA EĞİTİM MERKEZİ |
| 21 | A.B. BİLGİ İŞLEM DAİRESİ BŞK. |
| 22 | ANKARA BATI ADLİYESİ CBS. |
| 23 | A.B. İDARİ VE MALİ İŞLER DAİRESİ BŞK. |
| 24 | A.B. EĞİTİM DAİRESİ BAŞKANLIĞI |
| 25 | ANKARA BÖLGE İDARE MAHK. BŞK. |
| 26 | YARGITAY BAŞKANLIĞI |
| 27 | ANKARA DENETİMLİ SERBESTLİK MD. |
| 28 | ÇORUM OSMANCIK ADLİYESİ |
| 29 | Adliye İsmi |
| 30 | MERSİN ADLİYESİ |
| 31 | TOKAT NİKSAR ADLİYESİ |
| 32 | OSMANİYE ADLİYESİ |
| 33 | GAZİANTEP BÖLGE İDARE MAHKMSİ |
| 34 | KAYSERİ İNCESU ADLİYESİ |
| 35 | İZMİR ADLİYESİ |
| 36 | MUĞLA YATAĞAN ADLİYESİ |
| 37 | ALAŞEHİR ADALET SARAYI |
| 38 | İZMİR BÖLGE ADLİYE MAHKEMESİ |
| 39 | İZMİR BÖLGE İDARE MAHKEMESİ |
| 40 | YATAĞAN ADLİYESİ |
| 41 | MUDANYA ADLİYESİ |
| 42 | KÖYCEĞİZ ADLİYESİ |
| 43 | ÇAYKARA ADLİYESİ |
| 44 | MENEMEN ADLİYESİ |
| 45 | GERMENCİK ADLİYESİ |
| 46 | ORTACA ADLİYESİ |
| 47 | TURGUTLU ADLİYESİ |
| 48 | BİNGÖL ADLİYESİ |
| 49 | ERZURUM BÖLGE ADLİYE MAHKEMESİ |
| 50 | SAKARYA BÖLGE ADLİYE MAHKEMESİ |
| 51 | GAZİANTEP BÖLGE ADLİYE MAHKEMESİ |
| 52 | ERZURUM BÖLGE İDARE MAHKEMESİ |
| 53 | UŞAK ADLİYESİ |
| 54 | VAN ADLİYESİ |
| 55 | ELEŞKİRT ADLİYESİ |
| 56 | HINIS ADLİYESİ |
| 57 | DİYADİN ADLİYESİ |
| 58 | Adliye İsmi |
| 59 | EDİRNE ADLİYESİ |
| 60 | ÇANAKKALE ADLİYESİ |
| 61 | BALIKESİR EDREMİT ADLİYESİ |
| 62 | ÇANAKKALE LAPSEKİ ADLİYESİ |
| 63 | KDZ EREĞLİ ADLİYESİ |
| 64 | GÖLCÜK ADLİYESİ |
| 65 | HASAN ERBİL EĞİTİM MERKEZİ (CTE) |
| 66 | EMİRDAĞ ADLİYESİ |
| 67 | POLATLI ADLİYESİ |
| 68 | PATNOS ADLİYESİ |
| 69 | VAN BÖLGE İDARE MAHKEMESİ |
| 70 | ANTALYA BÖLGE ADLİYE MAHKEMESİ |
| 71 | HAKKARİ ADLİYESİ |
| 72 | OSMANCIK ADLİYESİ |
| 73 | İSTANBUL BÖLGE ADLİYE MAHKEMESİ |
| 74 | BARTIN ADLİYESİ |

## Ek-9 İşbirliği Yapılan Kamu Kurum ve Kuruluşlar

| SIRA NO | CEZAEVİ ADI | FİRMA İSMİ | İŞİN KONUSU |
|---|---|---|---|
| 1 | BİLECİK M TİPİ KAPALI-AÇIK CİK | BİLECİK CBS | GENEL TEMİZLİK |
| 2 | GEMLİK AÇIK CİK | BURSA CBS | GENEL TEMİZLİK |
| 3 | BURSA E TİPİ KAPALI-AÇIK CİK | BURSA CBS | GENEL TEMİZLİK |
| 4 | BİLECİK M TİPİ KAPALI-AÇIK CİK | MUDANYA CBS | GENEL TEMİZLİK |
| 5 | BOZÜYÜK AÇIK CİK | BOZÜYÜK CBS | GENEL TEMİZLİK |
| 6 | NAZİLLİ E TİPİ KAPALI-AÇIK CİK | NAZİLLİ CBS | GENEL TEMİZLİK |
| 7 | ŞEBİNKARAHİSAR K2 TİPİ KAPALI-AÇI | ŞEBİNKARAHİSAR CBS | GENEL TEMİZLİK |
| 8 | İSKENDERUN M TİPİ KAPALI CİK | İSKENDERUN CBS | GENEL TEMİZLİK |
| 9 | BALIKESİR AÇIK CİK | BALIKESİR CBS | GENEL TEMİZLİK |
| 10 | AKHİSAR A/3 TİPİ KAPALI/AÇIK | AKHİSAR CBS | GENEL TEMİZLİK |
| 11 | KARABÜK T TİPİ KAPALI/AÇIK CİK | SAFRANBOLU CBS | GENEL TEMİZLİK |
| 12 | HATAY AÇIK CİK | HATAY CBS | GENEL TEMİZLİK |
| 13 | GEYVE AÇIK CİK | SAKARYA CBS | GENEL TEMİZLİK |
| 14 | KONYA AÇIK CİK | KONYA CBS | GENEL TEMİZLİK |
| 15 | TÜRKOĞLU AÇIK CİK | KAHRAMANMARAŞ CBS | GENEL TEMİZLİK |
| 16 | GAZİANTEP AÇIK CİK | GAZİANTEP CBS | GENEL TEMİZLİK |
| 17 | KASTAMONU KAPALI/ AÇIK | KASTAMONU CBS | GENEL TEMİZLİK |
| 18 | DİNAR T TİPİ KAPALI/AÇIK CİK | DİNAR CBS | GENEL TEMİZLİK |
| 19 | KARABÜK T TİPİ KAPALI/AÇIK CİK | KARABÜK CBS | GENEL TEMİZLİK |
| 20 | TOPRAKKALE AÇIK CİK | OSMANİYE CBS | GENEL TEMİZLİK |
| 21 | KIRKLARELİ AÇIK CİK | LÜLEBURGAZ CBS | GENEL TEMİZLİK |
| 22 | ERZİNCAN T TİPİ K/A CİK | ERZİNCAN CBS | GENEL TEMİZLİK |
| 23 | BERGAMA M TİPİ KAPALI AÇIK CİK | BERGAMA CBS | GENEL TEMİZLİK |
| 24 | ALANYA L TİPİ KAPALI/AÇIK CİK | ALANYA CBS | GENEL TEMİZLİK |
| 25 | ISPARTA E TİPİ KAPALI/AÇIK CİK | ISPARTA CBS | GENEL TEMİZLİK |
| 26 | SARAYKÖY AÇIK CİK | DENİZLİ CBS | GENEL TEMİZLİK |
| 27 | AYDIN E TİPİ KAPALI/ AÇIK CİK | AYDIN CBS | GENEL TEMİZLİK |
| 28 | ÇANAKKALE AÇIK CİK | ÇANAKKALE CBS | GENEL TEMİZLİK |
| 29 | KALECİK AÇIK CİK | KALECİK CBS | GENEL TEMİZLİK |
| 30 | TAVŞANLI T TİPİ KAPALI-AÇIK | TAVŞANLI CBS | GENEL TEMİZLİK |
| 31 | MALTEPE AÇIK CİK | İSTANBUL ANADOLU CBS | ARŞİV MAD.İSTİF. GENEEL TEMİZLİK |
| 32 | AKÇAKALE AÇIK CİK | ŞANLIURFA CBS | GENEL TEMİZLİK |
| 33 | GEVAŞ AÇIK CİK | GEVAŞ CBS | GENEL TEMİZLİK |
| 34 | AFYONKARAHİSAR AÇIK CİK | AFYONKARAHİSAR CBS | GENEL TEMİZLİK |
| 35 | KIRŞEHİR AÇIK CİK | KIRŞEHİR CBS | GENEL TEMİZLİK |
| 36 | ORDU E TİPİ KAPALI AÇIK CİK | ORDU CBS | GENEL TEMİZLİK |
| 37 | İNCESU AÇIK CİK | KAYSERİ CBS | GENEL TEMİZLİK |
| 38 | EDİRNE AÇIKCİK | EDİRNE CBS | GENEL TEMİZLİK |
| 39 | MERSİN E TİPİ KAPALI/AÇIK | MERSİN CBS | GENEL TEMİZLİK |
| 40 | ADANA AÇIK CİK | ADANA CBS | GENEL TEMİZLİK |

| | | | |
|---|---|---|---|
| 41 | ÜNYE M TİPİ KAPALI-AÇIK | ÜNYE CBS | GENEL TEMİZLİK |
| 42 | GEYVE AÇIK CİK | SAKARYA CBS | GENEL TEMİZLİK |
| 43 | BOLU T TİPİ KAPALI AÇIK CİK | BOLU CBS | GENEL TEMİZLİK |
| 44 | NİĞDE AÇIK CİK | BOR CBS | GENEL TEMİZLİK |
| 45 | MALTEPE AÇIK CİK | İSTANBUL ANADOLU CBS | GENEL TEMİZLİK |
| 46 | FOÇA AÇIK CİK | İZMİR BÖLGE ADLİYE CBS | GENEL TEMİZLİK |
| 47 | KALECİK AÇIK CİK | KALECİK CBS | GENEL TEMİZLİK |
| 48 | FOÇA AÇIK CİK | İZMİR BÖLGE ADLİYE CBS | GENEL TEMİZLİK |
| 49 | BİNGÖL M TİPİ K-A CİK | BİNGÖL CBS | GENEL TEMİZLİK |
| 50 | SÖKE T TİPİ KAPALI AÇIK CİK | SÖKE CBS | GENEL TEMİZLİK |
| 51 | MANİSA E TİPİ KAPALI AÇIK CİK | MANİSA CBS | GENEL TEMİZLİK |
| 52 | SİVAS AÇIK CİK | SİVAS CBS | GENEL TEMİZLİK |
| 53 | ÇANAKKALE AÇIK CİK | ÇANAKKALE İKMAL DESTEK KOMUTANLIĞI | GENEL TEMİZLİK |
| 54 | BANDIRMA AÇIK CİK | ERDEK İKMAL DENİZ KOMUTANLIĞI | MALZEME NAKİL, İSTİF, BOYA, BADANA VE BAKIM |
| 55 | KOCAELİ AÇIK CİK | GÖLCÜK DENİZ İKMAL MERKEZİ KOM. | GENEL TEMİZLİKİSTİFLEME,BOŞALTMA, HAMALİYE |
| 56 | İSKENDERUN M TİPİ K/A CİK | İSKENDERUN DENİZ İKMAL DESTEK KOM. | MALZEME NAKİL, İSTİF, TEMİZLİK |
| 57 | ÇANAKKALE AÇIK CİK | ÇANAKKALE DENİZ MÜZESİ KOMUTANLIĞI | MALZEME NAKİL, İSTİF |
| 58 | ÇANAKKALE AÇIK CİK | ÇANAKKALE DENİZ MÜZESİ KOMUTANLIĞI | YÜKLEME-BOŞALTMA-İSTİF-BAHÇE DÜZENLEME |
| 59 | KOCAELİ AÇIK CİK | DENİZ HAVA KOM.MALZ.YÖN.MER.KOM. | YÜKLEME-BOŞALTMA-İSTİF-GENEL TEMİZLİK |
| 60 | MERSİN E TİPİ KAPALI/AÇIK | MERSİN İKMAL DESTEK KOMUTANLIĞI | MALZEME YÜKLEME, BOŞALTMA, İSTİF GENEL TEMİZLİK |
| 61 | MALTEPE AÇIK CİK | İST. DENİZ İKMAL GRUP KOM.PENDİK/İSTANBUL | MALZEME YÜKLEME, BOŞALTMA, İSTİF GENEL TEMİZLİK |
| 62 | MALTEPE AÇIK CİK | İST.İKMAL DESTEK KOM.ANADOLU KAVAĞI BEYKOZ/İST | MALZEME YÜKLEME, BOŞALTMA, İSTİF GENEL TEMİZLİK |
| 63 | MALTEPE AÇIK CİK | İST.DENİZ HARP OKULU KOM. TUZLA/İST | AÇIK-YARI AÇIK ALANELLEÇLEME GENEL TEMİZLİK |
| 64 | MALTEPE AÇIK CİK | Dzz.K.K. İST TERSANE KOM PENDİK/İST | AÇIK-YARI AÇIK ALANELLEÇLEME GENEL TEMİZLİK |
| 65 | İZMİR KAPALI VE AÇIK CİK | İZMİR İKMAL DESTEK KOMUTANLIĞI | MALZEME NAKİL, İSTİF, BOYA, BADANA VE BAKIM |
| 66 | KOCAELİ AÇIK CİK | GÖLCÜK TERSANE KOMUTANLIĞI | MALZEME YÜKLEME, BOŞALTMA, İSTİF,HAMALİYE |
| 67 | MALTEPE AÇIK CİK | İSTANBUL TERSANE KOMUTANLIĞI | GENEL TEMİZLİK-ÜRETİME YÖNELİK OLMAYAN HİZMETLER |
| 68 | FOÇA AÇIK CİK | FOÇA İKMAL DESTEK KOMUTANLIĞI | MALZEME NAKİL, İSTİF, GENEL TEMİZLİK |
| 69 | ANKARA AÇIK CİK | ANKARA DENİZ İKMAL GRUP KOMUTANLIĞI | İSTİF-NAKİL-HAMİLİYE-GENEL TEMİZLİK |
| 70 | İZMİR(BUCA)KAP/AÇIK CİK | İZMİR TERSANE KOMUTANLIĞI | GENEL TEMİZLİK |
| 71 | KARTAL H TİPİ KAPALI CİK | SAHİL GÜVENLİK İKMAL MERKEZ KOMUTANLIĞI | GENEL TEMİZLİK |
| 72 | MANİSA E TİPİ KAPALI/AÇIK CİK | TÜRKİYE KAMU HAS.KURU.MANİSA İLİ KAMU HAS.BİR.GEN.SEK.AĞIZ VE DİŞ SAĞ.MER. | GENEL TEMİZLİK |
| 73 | AKHİSAR A/3 TİPİ KAPALI -AÇIK | TÜRKİYE KAMU HAS.KURU.MANİSA İLİ KAMU HAS.BİR.GEN.SEK.AĞIZ VE DİŞ SAĞ.MER. | GENEL TEMİZLİK |
| 74 | TÜRKOĞLU AÇIK CİK | TÜRKOĞLU BELEDİYE BAŞKANLIĞI | PARKE TAŞI DÖŞEME VE GENEL TEMİZLİK |
| 75 | BANDIRMA AÇIK CİK | GIDA TARIM VE HAYVANCILIK BAK.KOYUNCULUK ARAŞTIRMA İSTASYON MÜD. | HAYVAN BESLEME,AĞILTEMİZLEME,KESME,TEMİZLİK |
| 76 | TORBALI AÇIK CİK | İZMİR-GAZİEMİR BELEDİYE BAŞKANLIĞI | PARK VE BAHÇE TEMİZLİĞİ |
| 77 | TORBALI AÇIK CİK | İZMİR TORBALI BELEDİYESİ PARK VE BAHÇELER MÜDÜRLÜĞÜ | PARK VE BAHÇE TEMİZLİĞİ |
| 78 | BİNGÖL M TİPİ KAPALI /AÇIK CİK | BİNGÖL İL ÖZEL İDARESİ | GENEL TEMİZLİK |
| 79 | SARAYKÖY AÇIK CİK | HASAN ERBİL EĞİTİM MERKEZİ MÜD | BULAŞIK YIKAMA-TEMİZLİK |
| 80 | MERSİN E TİPİ KAPALI/AÇIK CİK | MERSİN İDARE VE VERGİ MAHKEMELERİ | GENEL TEMİZLİK |
| 81 | TÜRKOĞLU AÇIK CİK | TÜRKOĞLU BELEDİYE BAŞKANLIĞI | GENEL TADİLAT, İNŞAAT,PARKE TAŞI DÖŞEME, YOL YAPIMI, MEZARLIK TADİLATI |
| 82 | AYDIN E TİPİ KAPALI AÇIK CİK | AYDIN BÜYÜKŞEHİR BELEDİYESİ PARK VE BAHÇELER DAİRE BAŞKANLIĞI | GENEL TEMİZLİK, SULAMA, BAKIM, DİKİM VE BOYA |

| | | | |
|---|---|---|---|
| 83 | AYDIN E TİPİ KAPALI AÇIK CİK | AYDIN BÜYÜKŞEHİR BELEDİYESİ | GENEL TEMİZLİK |
| 84 | AKÇAKALE AÇIK CİK | ŞANLIURFA İDARE MAHKEMESİ | GENEL TEMİZLİK |
| 85 | ANTALYA E TİPİ KAPALI AÇIK CİK | ATEV ANTALYA EĞİTİM VE SOSYAL TESİS İŞLETME MÜDÜRLÜĞÜ | GENEL TADİLAT, ONARIM |
| 86 | GEYVE AÇIK CİK | PAMUKOVA SULAMA BİRLİĞİ | SULAMA KANALI VE GENEL ÇEVRE TEMİZLİĞİ |
| 87 | NAZİLLİ E TİPİ KAPALI-AÇIK CİK | AYDIN BÜYÜKŞEHİR BELEDİYESİ | PARK VE BAHÇE TEMİZLİĞİ – SULAMA,DİKİM-BOYA |
| 88 | FOÇA AÇIK CİK | JANDARMA KOMONDO OKULU VE EĞİTİM MERK.KOM | GENEL TEMİZLİK |
| 89 | BERGAMA M TİPİ KAPALI/AÇIK CİK | İZMİR BÜYÜKŞEHİR BELEDİYESİ MEZARLIKLAR BAKIM ONARIM ŞUB MÜD | MEZARLIK ALAN OT TEMİZ, AĞAÇ BUD ,BİTKİ DİKİM,BAKIM HİZ |
| 90 | TORBALI AÇIK CİK | İZMİR BÜYÜKŞEHİR BELEDİYESİ MEZARLIKLAR BAKIM ONARIM ŞUB MÜD | MEZARLIK ALAN OT TEMİZ, AĞAÇ BUD ,BİTKİ DİKİM,BAKIM HİZ |
| 91 | BUCA KAPALI AÇIK CİK | İZMİR BÜYÜKŞEHİR BELEDİYESİ MEZARLIKLAR BAKIM ONARIM ŞUB MÜD | MEZARLIK ALAN OT TEMİZ, AĞAÇ BUD ,BİTKİ DİKİM,BAKIM HİZ |
| 92 | İZMİR AÇIK CİK | İZMİR BÜYÜKŞEHİR BELEDİYESİ MEZARLIKLAR BAKIM ONARIM ŞUB MÜD | MEZARLIK ALAN OT TEMİZ, AĞAÇ BUD ,BİTKİ DİKİM,BAKIM HİZ |
| 93 | ÖDEMİŞ M TİPİ KAPALI/AÇIK CİK | İZMİR BÜYÜKŞEHİR BELEDİYESİ MEZARLIKLAR BAKIM ONARIM ŞUB MÜD | MEZARLIK ALAN OT TEMİZ, AĞAÇ BUD ,BİTKİ DİKİM,BAKIM HİZ |
| 94 | MENEMEN AÇIK CİK | İZMİR BÜYÜKŞEHİR BELEDİYESİ MEZARLIKLAR BAKIM ONARIM ŞUB MÜD | MEZARLIK ALAN OT TEMİZ, AĞAÇ BUD ,BİTKİ DİKİM,BAKIM HİZ |
| 95 | BANDIRMA AÇIK CİK | KOYUNCULUK ARAŞTIRMA İSTASYONU MÜDÜRLÜĞÜ | TAMİR, TADİLAT, ÇATI AKTARIMI, PARKE TAŞI DÖŞEME |
| 96 | KARTAL H TİPİ KAPALI CİK | İLLER BANKASI BÖLGE MÜDÜRLÜĞÜ (İSTANBUL) | GENEL TEMİZLİK |
| 97 | ANKARA AÇIK CİK | TÜRKİYE İLAÇ VE TIBBİ CİHAZ KURUMU | ARŞİV DOSYALARININ TAŞINMASI |
| 98 | KARTAL H TİPİ KAPALI/AÇIK CİK | PENDİK BELEDİYE BAŞKANLIĞI | GENEL TEMİZLİK |
| 99 | AFYONKARAHİSAR AÇIK CİK | AFYONKARAHİSAR KOCATEPE ÜNV.İ REKTÖRLÜĞÜ YAPI İŞLERİ VE TEKNİK DAİRE BAŞ | ÇEVRE DÜZENLENMESİ- SULAMA-GÜBRELEME VB |
| 100 | TOPRAKKALE AÇIK CİK | OSMANİYE İL ÖZEL İDARE MÜDÜRLÜĞÜ | GENEL TADİLAT, İNŞAAT,PARKE TAŞI DÖŞEME, YOL YAPIMI, MEZARLIK TADİLATI |
| 101 | BANDIRMA AÇIK CİK | KOYUNCULUK ARAŞTIRMA İSTASYONU MÜDÜRLÜĞÜ | HAYVAN BESLEME,AĞILTEMİZLEME,KESME,TEMİZLİK |
| 102 | TÜRKOĞLU AÇIK CİK | TÜRKOĞLU BELEDİYE BAŞKANLIĞI | GENEL TADİLAT, İNŞAAT,PARKE TAŞI DÖŞEME, YOL YAPIMI, MEZARLIK TADİLATI |
| 103 | BİLECİK M TİPİ KAPALI/AÇIK CİK | BİLECİK İL ORMAN MÜDÜRLÜĞÜ | ELEKTRİK SU TESİSATI, BOYA, MADANASATEN ALÇI, DUVAR YIKIM-YAPIM |
| 104 | KONYA AÇIK CİK | KONYA BÖLGE İDARE MAHKEMESİ BAŞKANLIĞI | GENEL TEMİZLİK |
| 105 | DALAMAN AÇIK CİK | KÜLTÜR VE TURİZM BAKANLIĞI KAUNOS KAZI HEYETİ BAŞKANLIĞI | ARKEOLOJİ KAZI İŞİNDE |
| 106 | TOPRAKKALE AÇIK CİK | OSMANİYE İL ÖZEL İDARE MÜDÜRLÜĞÜ | GENEL TEMİZLİK VE HİZMET İŞLERİ |
| 107 | ARDAHAN T TİPİ K/A CİK | ARDAHAN BELEDİYE BAŞKANIĞI | PARK VE BAHÇE TEMİZLİĞİ |
| 108 | BİLECİK M TİPİ KAPALI/AÇIK CİK | BİLECİK İL ORMAN MÜDÜRLÜĞÜ | ELEKTRİK SU TESİSATI, BOYA, MADANASATEN ALÇI, DUVAR YIKIM-YAPIM |
| 109 | FOÇA AÇIK CİK | İZMİR İDARE MAHKEMESİ BAŞKANLIĞI | GENEL TEMİZLİK |
| 110 | AFYONKARAHİSAR AÇIK CİK | AFYONKARAHİSAR KOCATEPE ÜNV. REKTÖRLÜĞÜ YAPI İŞLERİ VE TEKNİK DAİRE BAŞ | ÇEVRE DÜZENLENMESİ- SULAMA-GÜBRELEME VB |
| 111 | KASTAMONU E TİPİ K/A CİK | TAPU VE KADADSTRO XIX.BÖLGE MÜDÜRLÜĞÜ | GENEL VE ÇEVRE TEMİZLİĞİ |
| 112 | KARABÜK T TİPİ KAPALI/AÇIK CİK | KARABÜK TAPU VE KADASTRO GEN.MÜD.XIX.BÖL.MÜD | GENEL TEMİZLİK |
| 113 | KIRŞEHİR AÇIK CİK | KIRŞEHİR TAPU VE KADASTRO MÜDÜRLÜĞÜ | GENEL TEMİZLİK |
| 114 | AKŞEHİR T TİPİ KAPALI/AÇIK CİK | AKŞEHİR T TAPU VE KADASTRO V. BÖLGE MÜD | GENEL TEMİZLİK |
| 115 | KARAMAN M TİPİ KAPALI/AÇIK | KARAMAN TAPU VE KADASTRO KONYA V. BÖLGE MÜD | GENEL TEMİZLİK |
| 116 | SİİRT AÇIK CIK | SİİRT TAPU VE KADASTRO MÜD | GENEL TEMİZLİK |
| 117 | KONYA AÇIK CİK | TAPU VE KADASTRO KONYA V. BÖLGE MÜD. | GENEL TEMİZLİK |
| 118 | SEYDİKEMER-EŞEN T TİPİ KAP/AÇIK | TAPU VE KADADSTRO 18.BÖLGE MÜDÜRLÜĞÜ | GENEL TEMİZLİK |
| 119 | EDİRNE AÇIK CİK | TAPU VE KADASTRO 14.BÖLGE MÜDÜRLÜĞÜ | GENEL TEMİZLİK |
| 120 | SARAYKÖY AÇIK CİK | TAPU VE KADADSTRO XVIII.BÖLGE MÜD.PAMUKKALE TAPU VE DENİZLİ KADASTRO MÜD | GENEL TEMİZLİK |
| 121 | MUĞLA AÇIK CİK | TAPU VE KADADSTRO XVIII..BÖLGE MÜDÜRLÜĞÜ | GENEL TEMİZLİK |
| 122 | DİYARBAKIR AÇIK CİK | TAPU VE KADADSTRO VII.BÖLGE MÜDÜRLÜĞÜ | GENEL TEMİZLİK |
| 123 | DÜZCE T TİPİ KAPALI/AÇIK CİK | ANKARA TAPU VE KADASTRO 1.BÖLGE MÜDÜRLÜĞÜ | GENEL TEMİZLİK |
| 124 | BOLU T TİPİ KAPALI/AÇIK CİK | TAPU VE KADSTRO 1. BÖLGE MÜDÜRLÜĞÜ | GENEL TEMİZLİK |

| | | | |
|---|---|---|---|
| **125** | ESKİŞEHİR AÇIK CİK | TAPU VE KADASTRO 17.BÖLGE MÜDÜRLÜĞÜ | GENEL TEMİZLİK |
| **126** | GÜMÜŞHANE E TİPİ KAPALI/AÇIK CİK | TRABZON TAPU VE KADASTRO BÖLGE MÜDÜRLÜĞÜ | GENEL TEMİZLİK |
| **127** | AKHİSAR A3 TİPİ KAPALI AÇIK CİK | TAPU VE KADADSTRO MÜDÜRLÜĞÜ | GENEL TEMİZLİK |
| **128** | ÖDEMİŞ M TİPİ KAPALI/AÇIK CİK | TAPU VE KADADSTRO MÜDÜRLÜĞÜ | GENEL TEMİZLİK |
| **129** | TRABZON E TİPİ K/A CİK | TRABZON TAPU VE KADASTRO BÖLGE MÜDÜRLÜĞÜ | ARŞİV, DEPO İŞLERİ |
| **130** | AYDIN E TİPİ KAPALI-AÇIK CİK | TAPU VE KADASTRO III.BÖLGE MÜDÜRLÜĞÜ AYDIN | GENEL TEMİZLİK |
| **131** | NAZİLLİ E TİPİ KAPALI AÇIK CİK | TAPU VE KADADSTRO III.BÖLGE MÜDÜRLÜĞÜ NAZİLLİ | GENEL TEMİZLİK |
| **132** | GİRESUN KAPALI AÇIK CİK | TRABZON TAPU VE KADASTRO 9.BÖLGE MÜDÜRLÜĞÜ | ARŞİV,DEPO,MÜŞTEMİLAT TEMİZLİK |
| **133** | ADIYAMAN AÇIK CİK | ŞANLIURFA TAPU VE KADASTRO 9.BÖLGE MÜDÜRLÜĞÜ | GENEL TEMİZLİK |
| **134** | İZMİR (BUCA)KAPALI/AÇIK CİK | TAPU VE KADASTRO III.BÖLGE İŞL.MÜD | BİNA VE BAHÇE GENEL TEMİZLİĞİ |
| **135** | AKÇAKALE AÇIK CİK | ŞANLIURFA TAPU VE KADASTRO 21.BÖLGE MÜDÜRLÜĞÜ | GENEL TEMİZLİK |
| **136** | AFYONKARAHİSAR AÇIK CİK | AFYONKARAHİSAR TAPU VE KADASTRO MÜDÜRLÜĞÜ | BAHÇE VE GENEL TEMİZLİK |
| **137** | DALAMAN AÇIK CİK | TAPU VE KADASTRO 18.BÖLGE MÜD. | GENEL TEMİZLİK |
| **138** | NİĞDE AÇIK CİK | NİĞDE KADASTRO MÜDÜRLÜĞÜ | GENEL TEMİZLİK |
| **139** | ANKARA AÇIK CİK | ANKARA TAPU VE KADASTRO 1.BÖLGE MÜDÜRLÜĞÜ | GENEL TEMİZLİK |
| **140** | EDİRNE AÇIK CİK | TAPU VE KADADSTRO GEN.MÜD EDİRNE 14.BÖLGE MÜD | GENEL TEMİZLİK |
| **141** | ERZURUM AÇIK CİK | ERZURUM TAPU VE KADASTRO VIII.BÖL.MÜD. | GENEL TEMİZLİK |
| **142** | TÜRKOĞLU AÇIK CİK | GAZİANTEP TAPU VE KADASTRO XIII.BÖLGE MÜD | GENEL TEMİZLİK |
| **143** | GAZİANTEP AÇIK CİK | TAPU VE KADASTRO XIII. BÖLGE MÜDÜRLÜĞÜ | GENEL TEMİZLİK |
| **144** | KASTAMONU E TİPİ KAPALI/AÇIK CİK | KASTAMONU TAPU VE KADASTRO XIX.BÖLGE MÜDÜRLÜĞÜ | BİNA İÇ , DIŞ ÇEVREVE DIŞ CAMLARIN TEMİZLİĞİ |
| **145** | KÜTAHYA TAPU VE KADASTRO MÜD | KÜTAHYA TAPU VE KADASTRO MÜDÜRLÜĞÜ | GENEL TEMİZLİK |
| **146** | EREĞLİ T TİPİ KAPALI/AÇIK CİK | KONYA TAPU VE KADASTRO V.BÖLGE MÜD | GENEL TEMİZLİK |
| **147** | FOÇA AÇIK CİK | TAPU VE KADADSTRO 3.BÖLGE MÜDÜRLÜĞÜ | GENEL TEMİZLİK-BAHÇE DÜZENLEMESİ |
| **148** | ÇORUM L TİPİ K/A CİK | YOZGAT TAPU VE KADASTRO MÜD. | GENEL TEMİZLİK |
| **149** | YOZGAT E TİPİ KAPALI/AÇIK CİK | YOZGAT TAPU VE KADASTRO MÜD. | GENEL TEMİZLİK |

## Ek-10 Özel Sektör İşbirlği Yapılan İşyurdu Müdürlükleri

| SIRA NO | CEZAEVİ ADI | İŞİN KONUSU |
|---|---|---|
| 1 | KASTAMONU KAPALI/AÇIK CİK | TIBBİ SARGI BEZİ |
| 2 | ÇORUM L TİPİ KAPALI/AÇIK CİK | TEKSTİL ÜRÜNLERİ ÜRETİM, DİKİM VE DİĞER İMALAT |
| 3 | MALTEPE 3 NOLU L TİPİ KAPALI CİK | ÇORAP ÜRETİMİ (ÖRME, KESİM, DİKİM, ÜTÜLEME, MONTAJ, PAKETLEME) |
| 4 | MALTEPE 3 NOLU L TİPİ KAPALI CİK | TEKSTİL ÜRÜNLERİ (KESİM, DİKİM, ÜTÜLEME, MONTAJ, PAKETLEME) |
| 5 | HATAY E TİPİ KAPALI CİK | TEKSTİL ÜRÜNLERİ DİKİM |
| 6 | KARAMAN M TİPİ KAPALI-AÇIK CİK | GİYİM EŞYASI İMALATI |
| 7 | BURSA E TİPİ KAPALI-AÇIK CİK | TEKSTİL ÜRÜNLERİ DİKİMİ VE AMBALAJLAMA |
| 8 | ANTALYA L TİPİ KAPALI CİK | FASON BUKLET PAKETLEME VE TERLİK ÜRETİMİ |
| 9 | ORDU E TİPİ KAPALI-AÇIK CİK | TEKSTİL ATÖLYESİNDE ÜRETİM-DİKİM VE DİĞER İMALAT SÜREÇLERİ |
| 10 | BAFRA AÇIK CİK | ÇANTA YAPIMI |
| 11 | KASTAMONU E TİPİ KAPALI/AÇIK CİK | TEKSTİL ÜRÜNLERİ DİKİMİ, TEMİZLENMESİ VE PAKETLENMESİ |
| 12 | BANDIRMA 1 NOLU TİPİ KAPALI/AÇIK CİK | FİRMANIN TALEP ETTİĞİ ÜRÜNLERİN DİKİLMESİ-HAZIRLANMASI VE PAKETLENMESİ |
| 13 | SİLİVRİ 4 NOLU L TİPİ KAPALI CİK | HAMAK ÜRETİMİ |
| 14 | BAFRA T TİPİ KAPALI CİK | KONFEKSİYON İMALATI |
| 15 | AKHİSAR A-3 TİPİ KAPALI/AÇIK CİK | FASON OTOMOTİV PARÇASI KONTROLÜ |
| 16 | MALTEPE 2 NOLU L TİPİ KAPALI CİK | FASON TEKSTİL, OTEL TERLİĞİ EV TİPİ TEKSTİL ÇİZME,BOT VE TERLİK |
| 17 | ISPARTA E TİPİ KAPALI/AÇIK CİK | MERMER İŞLEME VE DÖŞEME |
| 18 | BANDIRMA AÇIK CİK | KARA SALYANGOZ KABUK KÜRDAN İLE GIDA JELATİNİ İLE DELİNEREK KASALARA DİZİLMESİ |
| 19 | KIRKLARELİ AÇIK CİK | KILIF VE TEKSTİL ÜRÜN İMALATI |
| 20 | SİLİVRİ 1NOLU L TİPİ KAPALI CİK | AYAKKABI SAYA, SAYACILIK,AYAKKABI TABAN YAPIŞTIRMA,AYAKKABI DİKİM |
| 21 | NAZİLLİ E TİPİ KAPALI AÇIK CİK | ÇAPAK TEMİZLEME |
| 22 | ESKİŞEHİR H TİPİ KAPALI CİK | ŞORTLARIN FİLELİ ASTAR DİKİMİNİN-ÜRETİLİP AMBALAJLANIP NAKLİYEYE HAZIR HALE GETİRMEK |
| 23 | BALIKESİR AÇIK CİK | KAPI VE PENCERE KOLU SİLİM,MONTAJ VE PAKETLEME |
| 24 | DİNAR T TİPİ KAPALI AÇIK CİK | MUHTELİF EV TEKSTİL ÜRÜNLERİ ÜRETİMİ |
| 25 | TOKAT TİPİ KAPALI AÇIK CİK | BAY BAYAN İÇ ÇAMAŞIR KESİM DİKİM VE PAKETLEME |
| 26 | ELAZIĞ AÇIK CİK | TEKSTİL ÜRÜLERİ ÜRETİMİ |
| 27 | SİNCAN KADIN KAPALI CİK | YAPRAK SARMA |
| 28 | SİNCAN KADIN KAPALI CİK | MANTI BÜKME |
| 29 | BAFRA T TİPİ KAPALI CİK | AYAKKABI SAYASI DİKİMİ |
| 30 | ANTALYA L TİPİ KAPALI CİK | PLASTİK METAL DİZİMİ İLE PLASTİK MENTEŞE TAKIMI PAKETLEME |
| 31 | KONYA E TİPİ KAPALI CİK | DERİ KESİMİ VE AYAKKABI SAYASI DİKİMİ |
| 32 | GÖLPAZARI AÇIK CİK | KOMPLE VE YARI KOMPLE ÜRÜNYERİN MONTAJI VE HAZIRLIĞI |
| 33 | GÖLPAZARI AÇIK CİK | İŞ ELBİSELERİ DİKİM |

| | | |
|---|---|---|
| 35 | KIRŞEHİR E TİPİ KAPALI CİK | TEKSTİL ÜRÜNLERİ DİKİMİ |
| 36 | SİLİVRİ 4 NOLU L TİPİ KAPALI CİK | TEKSTİL ÜRÜNLERİ DİKİMİ |
| 37 | BAKIRKÖY KADIN KAPALI CİK | TEKSTİL DİKİM VE ÜTÜ |
| 38 | GÜMÜŞHACIKÖY AÇIK CİK | TEKSTİL İMALATI |
| 39 | KONYA E TİPİ KAPALI CİK | FASON TEKSTİL DİKİMİ |
| 40 | SİVAS E TİPİ KAPALI CİK | TEKSTİL DİKİM ÜTÜ PAKETLEME |
| 41 | NİĞDE AÇIK CİK | TEMİZLİK TEKSTİL İMALATI |
| 42 | BERGAMA M TİPİ KAPALI/AÇIK | MDF HOBİ MALZEMELERİNİN MONTAJ İŞİ |
| 43 | ORDU E TİPİ KAPALI-AÇIK CİK | TEKSTİL ATÖLYESİNDE ÜRETİM-DİKİM VE DİĞER İMALAT SÜREÇLERİ |
| 44 | TARSUS C TİPİ KAPALI/AÇIK CİK | TEMİZLİK TEKSTİL İMALATI |
| 45 | MALTEPE AÇIK CİK | ÇAMAŞIR YIKAMA, KURULAMA, ÜTÜLEME VE PAKETLEME |
| 46 | MANİSA M TİPİ KAPALI CİK | DIŞ GİYİM (PANTOLAN VE NAKIŞ) (FESİH 29/03/2016) |
| 47 | MALATYA E TİPİ KAPALI CİK | TERZİ ATÖLYESİNDE ÜRETİM-DİKİM VE DİĞER İMALAT |
| 48 | DEVREK AÇIK CİK | TEKSTİL ÜRÜNLERİ (KESİM, DİKİM, ÜTÜLEME, MONTAJ, PAKETLEME) |
| 49 | BAFRA AÇIK CİK | DERİ GİYSİ YAPIMI |
| 50 | MENEMEN T TİPİ KAPALI CİK | HEDİYELİK EŞYA |
| 51 | MALTEPE 1 NOLU L TİPİ KAPALI CİK | TEKSTİL ÜRÜNLERİ (KESİM, DİKİM, PAKETLEME) |
| 52 | SİNCAN 2 NOLU L TİPİ KAPALI CİK | PARÇABAŞI DİKİM İŞİ |
| 53 | MALTEPE 2 NOLU L TİPİ KAPALI CİK | FASON TEKSTİL DİKİMİ |
| 54 | ANTALYA L TİPİ KAPALI CİK | FASON HAVLU KENARI VE ETİKET DİKİMİ |
| 55 | MALTEPE 2 NOLU L TİPİ KAPALI CİK | EV İÇİ TERLİK, BOT, EV AYAKKABI MAMUL AYAKKABI |
| 56 | MALTEPE AÇIK CİK | FASON TEKSTİL |
| 57 | BURSA H TİPİ KAPALI CİK | TEKSTİL-FEHİM TANYERİ |
| 58 | ISPARTA E TİPİ KAPALI CİK | MOB DİKİŞİ |
| 59 | KARTAL H TİPİ KAPALI CİK | ÇEYİZ SANDIĞI VE SEHPA ÜRETİMİ |
| 60 | GÖLPAZARI AÇIK CİK | İŞ ELBİSELERİ DİKİM |
| 61 | KASTAMONU E TİPİ KAPALI/AÇIK CİK | TEKSTİL ÜRÜNLERİ (KESİM, DİKİM, PAKETLEME) |
| 62 | BURDUR E TİPİ KAPALI/AÇIK CİK | PANTOLON DİKİŞ İPLERİNİN TEMİZLİĞİ |
| 63 | GÖLPAZARI AÇIK CİK | KOMPLE VE YARI KOMPLE ÜRÜNYERİN MONTAJI VE HAZIRLIĞI |
| 64 | SAKARYA L TİPİ KAPALI CİK | İKAZ YELEĞİ DİKİMİ (fesih 15/11/2016) |
| 65 | NİĞDE AÇIK CİK | BÜYÜKBAŞ DERİ İNDİRME, TEMİZLEME VE AYIKLANMASI |
| 66 | İZMİR 1 NOLU T TİPİ KAPALI CİK | DİKİM, MONTAJ VE PAKETLEME |
| 67 | İZMİR 1 NOLU T TİPİ KAPALI CİK | KESİM, DİKİM, MONTAJ, SINIFLANDIRMA PAKETLEME |
| 68 | ÜMRANİYE E TİPİ KAPALI CİK | TERLİK ÜRETİMİ |

| | | |
|---|---|---|
| 69 | ANAMUR T TİPİ K/A CİK | MUZ VE ÇİLEK FİDESİ TOPRAKLARININ POŞETLENMESİ |
| 70 | ANTALYA L TİPİ KAPALI CİK | FASON DENİZ ÜRÜNLERİ PLASTİK MONTAJ VE AMBALAJLAMA |
| 71 | BURDUR E TİPİ KAPALI/AÇIK CİK | MERMER İŞLEME VE DİZİM |
| 72 | SALİHLİ T TİPİ K/A CİK | HAVLU, BORNOZ, TERLİK VE DIŞ GİYİM DİKİM VE ÜRETİM |
| 73 | BİNGÖL M TİPİ KAPALI CİK | TEKSTİL ÜRETİM DİKİM VE DİĞER İMALAT SÜREÇLERİ |
| 74 | DEVREK AÇIK CİK | TEKSTİL ATÖLYESİNDE ÜRETİM-DİKİM VE DİĞER İMALAT SÜREÇLERİ |
| 75 | SAKARYA L TİPİ KAPALI CİK | İKAZ YELEĞİ DİKİMİ (FESİH 15/11/2016) |
| 76 | MALTEPE 3 NOLU L TİPİ KAPALI CİK | İP SARIM MONTAJ VE PAKETLEME |
| 77 | BİTLİS AÇIK CİK | ÜRETİM, DİKİM VE DİĞER İMALAT İŞLERİ |
| 78 | AKHİSAR A-3 TİPİ KAPALI/AÇIK CİK | FASON OTOMOTİV PARÇASI KONTROLÜ |
| 79 | KARTAL H TİPİ KAPALI CİK | DERİ ÜRÜNLERİ ÜRETİMİ |
| 80 | SİLİVRİ 5 NOLU L TİPİ KAPALI CİK | ÇANTA DİKİM, AMBALAJ VE TAŞIMA |
| 81 | BANDIRMA 1 NOLU TİPİ KAPALI/AÇIK CİK | TEKSTİL ÜRÜNLERİ ÜRETİMİ |
| 82 | ÜMRANİYE E TİPİ KAPALI CİK | TEKSTİL ÜRÜNLERİ ÜRETİMİ |
| 83 | SİLİVRİ 8 NOLU L TİPİ KAPALI CİK | HAMAK ÜRETİMİ |
| 84 | DEVREK AÇIK CİK | TEKSTİL ÜRÜNLERİ (KESİM, DİKİM, ÜTÜLEME, MONTAJ, PAKETLEME) |
| 85 | DEVREK AÇIK CİK | TEKSTİL ÜRÜNLERİ (KESİM, DİKİM, ÜTÜLEME, MONTAJ, PAKETLEME) |
| 86 | MALTEPE 3 NOLU L TİPİ KAPALI CİK | ÇORAP ÜRETİMİ (ÖRME, KESİM, DİKİM, ÜTÜLEME, MONTAJ, PAKETLEME) |
| 87 | MALTEPE AÇIK CİK | YATAK ÜRETİMİ |
| 88 | YOZGAT E TİPİ KAPALI VE AÇIK CİK | TEKSTİL ÜRÜLERİ ÜTÜ VE PAKETLEME |
| 89 | GÖLPAZARI AÇIK CİK | RATTAN MOBİLYA VE SANDALYE ÜRETİMİ |
| 91 | SİLİVRİ 2 NOLU L TİPİ KAPALI CİK | ÇANTA İMALATI |
| 92 | MALTEPE 2 NOLU L TİPİ KAPALI CİK | FASON TEKSTİL ÜRÜNLERİ İMALATI |
| 93 | DİNAR T TİPİ KAPALI AÇIK CİK | TEK KULLANIMLIK TERLİK ÜRETİMİ |
| 94 | AKHİSAR A-3 TİPİ KAPALI/AÇIK CİK | RATTAN MOBİLYA VE SANDALYE ÜRETİMİ |
| 95 | DEVREK AÇIK CİK | MOBİLYA İMALATI(VESTİYER,DOLAP SANDALYE vb) |
| 96 | SİLİVRİ 5 NOLU L TİPİ KAPALI CİK | |
| 97 | SİNOP E TİPİ KAPALI AÇIK CİK | TEKSTİL ÜRETİM-DİKİM VE DİĞER İMALAT |
| 98 | ORDU E TİPİ KAPALI-AÇIK CİK | ÜRETİM-DİKİM VE DİĞER İMALAT |
| 99 | KIRKLARELİ AÇIK CİK | KONFEKSİYON ÜRETİMİ |
| 100 | MALTEPE 1 NOLU L TİPİ KAPALI CİK | TEKSTİL ÜRÜNLERİ(kESİM,DİKİM VE PAKETLEME) |

## Ek-11 Bakanlığımaza Tahsisli Taşınmazlarda Kurumumuz Adına Kiraya Verilen Ticari Üniteler

| TİCARİ ÜNİTENİN TÜRÜ | ÜNİTE SAYISI |
|---|---|
| ATM | 116 |
| ÇAY OCAĞI | 103 |
| PTT ŞUBESİ | 101 |
| BAZ İSTASYONU | 75 |
| BANKA ŞUBESİ | 40 |
| KAFETERYA | 42 |
| YEMEKHANE | 10 |
| KUAFÖR | 9 |
| BÜRO YERİ | 8 |
| MİLİ ÜRÜN STAND YERİ | 6 |
| KİTAP SATIŞ | 5 |
| KURU TEMİZLEME | 5 |
| FOTOKOPİ | 3 |
| KREŞ | 3 |
| LOSTRA | 3 |
| OTOPARK | 4 |
| SOSYAL TESİS | 1 |
| MAĞAZA | 1 |
| MARKET | 1 |
| TAKSİ DURAĞI | 1 |
| SPOR SALONU | 1 |
| BÜFE | 1 |
| FOTOĞRAF ÇEKİM KABİNİ | 1 |
| BÜJİTERİ | 1 |
| ECZANE | 1 |
| SU SATIŞ YERİ | 1 |
| TOPLAM | 543 |

**Ek-12**

## İÇ KONTROL GÜVENCE BEYANI

Üst yönetici olarak yetkim dahilinde;

Bu raporda yer alan bilgilerin güvenilir, tam ve doğru olduğunu beyan ederim.

Bu raporda açıklanan faaliyetler için bütçe ile tahsis edilmiş kaynakların, planlanmış amaçlar doğrultusunda ve iyi mali yönetim ilkelerine uygun olarak kullanıldığını ve iç kontrol sisteminin işlemlerin yasallık ve düzenliliğine ilişkin yeterli güvenceyi sağladığını bildiririm.

Bu güvence, üst yönetici olarak sahip olduğum bilgi ve değerlendirmeler, iç kontroller, iç denetçi raporları ile Sayıştay raporları gibi bilgim dahilindeki hususlara dayanmaktadır.

Burada raporlanmayan, idarenin menfaatlerine zarar veren herhangi bir husus hakkında bilgim olmadığını beyan ederim. (Ankara, 28.02.2017)

Kenan İPEK
Hakim
Müsteşar
İşyurtları Kurumu Yüksek Kurulu Başkanı

**Ek-13**

## MALİ HİZMETLER BİRİM YÖNETİCİSİNİN BEYANI

Mali hizmetler birim yöneticisi olarak yetkim dahilinde;

Bu idarede, faaliyetlerin mali yönetim ve kontrol mevzuatı ile diğer mevzuata uygun olarak yürütüldüğünü, kamu kaynaklarının etkili, ekonomik ve verimli bir şekilde kullanılmasını temin etmek üzere iç kontrol süreçlerinin işletildiğini, izlendiğini ve gerekli tedbirlerin alınması için düşünce ve önerilerimin zamanında üst yöneticiye raporlandığını beyan ederim.

İdaremizin 2016 yılı Faaliyet Raporunun "III/A- Mali Bilgiler" bölümünde yer alan bilgilerin güvenilir, tam ve doğru olduğunu teyit ederim. (Ankara, 28.02.2017)

Dr. Vehbi Kadri KAMER

Hakim

İşyurtları Kurumu Daire Başkanı